

1. Obiekt zabytkowy <div style="font-size: 1.5em; font-family: cursive;">BAŁTA WIĘZIENNA</div>				2. Miejscowość gm. St. Cedamon <div style="font-size: 1.5em; font-family: cursive;">KOŁBACZ</div>																											
3. Wiek <div style="font-size: 1.5em; font-family: cursive;">XV</div>		4. Styl <div style="font-size: 1.5em; font-family: cursive;">GOTYK</div>		5. Kubatura m ³ <div style="font-size: 1.5em; font-family: cursive;">268 2006</div>		6. Powierzchnia w m ² <div style="font-size: 1.5em; font-family: cursive;">30,2</div> a) zabytkowa: <div style="font-size: 1.5em; font-family: cursive;">25,0</div> b) użytkowa:		20. Przynależność administracyjna a) województwo <div style="font-size: 1.5em; font-family: cursive;">12CZECIN</div> b) powiat <div style="font-size: 1.5em; font-family: cursive;">GRYFINO</div> c) gmina <div style="font-size: 1.5em; font-family: cursive;">ITARE CZARNOWO</div>																							
7. Materiał budowlany <table border="1" style="width:100%; border-collapse: collapse;"> <thead> <tr> <th></th> <th>Przed zniszczeniem</th> <th>Po odbudowie</th> </tr> </thead> <tbody> <tr> <td>a) ściany</td> <td><div style="font-size: 1.5em; font-family: cursive;">CEGLA</div></td> <td></td> </tr> <tr> <td>b) sklepienia</td> <td><div style="font-size: 1.5em; font-family: cursive;">CEGLA</div></td> <td></td> </tr> <tr> <td>c) stropy</td> <td><div style="font-size: 1.5em; font-family: cursive;">—</div></td> <td></td> </tr> <tr> <td>d) więzania dachu</td> <td><div style="font-size: 1.5em; font-family: cursive;">DREWNO</div></td> <td></td> </tr> <tr> <td>e) krycie dachu</td> <td><div style="font-size: 1.5em; font-family: cursive;">DACHOWKA</div></td> <td></td> </tr> </tbody> </table>			Przed zniszczeniem	Po odbudowie	a) ściany	<div style="font-size: 1.5em; font-family: cursive;">CEGLA</div>		b) sklepienia	<div style="font-size: 1.5em; font-family: cursive;">CEGLA</div>		c) stropy	<div style="font-size: 1.5em; font-family: cursive;">—</div>		d) więzania dachu	<div style="font-size: 1.5em; font-family: cursive;">DREWNO</div>		e) krycie dachu	<div style="font-size: 1.5em; font-family: cursive;">DACHOWKA</div>		11. Ilość budynków <div style="font-size: 1.5em; font-family: cursive;">1</div>		14. Grunty należące do zabytku: ha		21. Stacja Nazwa stacji Odległość od stacji w km <table border="1" style="width:100%; border-collapse: collapse;"> <tr> <td>a) kolejowa</td> <td></td> <td></td> </tr> <tr> <td>b) autobusowa</td> <td><div style="font-size: 1.5em; font-family: cursive;">KOŁBACZ</div></td> <td><div style="font-size: 1.5em; font-family: cursive;">2,0</div></td> </tr> </table>		a) kolejowa			b) autobusowa	<div style="font-size: 1.5em; font-family: cursive;">KOŁBACZ</div>	<div style="font-size: 1.5em; font-family: cursive;">2,0</div>
	Przed zniszczeniem	Po odbudowie																													
a) ściany	<div style="font-size: 1.5em; font-family: cursive;">CEGLA</div>																														
b) sklepienia	<div style="font-size: 1.5em; font-family: cursive;">CEGLA</div>																														
c) stropy	<div style="font-size: 1.5em; font-family: cursive;">—</div>																														
d) więzania dachu	<div style="font-size: 1.5em; font-family: cursive;">DREWNO</div>																														
e) krycie dachu	<div style="font-size: 1.5em; font-family: cursive;">DACHOWKA</div>																														
a) kolejowa																															
b) autobusowa	<div style="font-size: 1.5em; font-family: cursive;">KOŁBACZ</div>	<div style="font-size: 1.5em; font-family: cursive;">2,0</div>																													
8. Wyposażenie architektoniczne <div style="font-size: 1.2em; font-family: cursive;">BAŁTA Ceglana na piętze dwie celki palenisko na zewnątrz od strony klatki schodowej</div>		12. Ilość kondygnacji		15. Przeznaczenie pierwotne budynku <div style="font-size: 1.5em; font-family: cursive;">WIĘZIENIE</div>		23. Użytkownik i jego adres																									
9. Autorzy i data budowy i przebudowy <div style="font-size: 1.5em; font-family: cursive;">XV w powit. bud.</div>		13. Użytkowanie wnętrza według ilości: a) izb mieszkalnych <div style="font-size: 1.5em; font-family: cursive;">—</div> b) innych pomieszczeń <div style="font-size: 1.5em; font-family: cursive;">2</div> c) piwnic <div style="font-size: 1.5em; font-family: cursive;">—</div>		16. Użytkowanie w latach ubiegłych <div style="font-size: 1.5em; font-family: cursive;">NIEUŻYTEK</div>		24. Inwestor i jego adres																									
10. Udostępnienie <div style="font-size: 1.5em; font-family: cursive;">DOSTĘPNY</div>		17. Użytkowanie obecne <div style="font-size: 1.5em; font-family: cursive;">NIEUŻYTEK</div>		18. Nadaje się do użycia na <div style="font-size: 1.5em; font-family: cursive;">ZABYTEK</div>		25. Rejestr zabytku Nr <div style="font-size: 1.5em; font-family: cursive;">29</div> <div style="font-size: 1.2em; font-family: cursive;">22.04.1955</div> rok <div style="font-size: 1.5em; font-family: cursive;">1955</div> miejsce przechowywania																									
19. Data, rodzaj i stopień zniszczeń i odbudowy <table border="1" style="width:100%; border-collapse: collapse;"> <thead> <tr> <th>Data</th> <th>O P I S</th> <th>Zniszczenia %</th> <th>Odbudowa %</th> </tr> </thead> <tbody> <tr> <td>VIII.1939 r.</td> <td></td> <td></td> <td></td> </tr> <tr> <td>XI.1939 r.</td> <td></td> <td></td> <td></td> </tr> <tr> <td>XII.1945 r.</td> <td></td> <td></td> <td></td> </tr> <tr> <td>1959 r.</td> <td><div style="font-size: 1.5em; font-family: cursive;">ITAN BUDOWLI DOBRZY</div></td> <td><div style="font-size: 1.5em; font-family: cursive;">1</div></td> <td></td> </tr> </tbody> </table>		Data	O P I S	Zniszczenia %	Odbudowa %	VIII.1939 r.				XI.1939 r.				XII.1945 r.				1959 r.	<div style="font-size: 1.5em; font-family: cursive;">ITAN BUDOWLI DOBRZY</div>	<div style="font-size: 1.5em; font-family: cursive;">1</div>		26. Nazwa księgi hipotecznej		27. Nr hipoteczny							
Data	O P I S	Zniszczenia %	Odbudowa %																												
VIII.1939 r.																															
XI.1939 r.																															
XII.1945 r.																															
1959 r.	<div style="font-size: 1.5em; font-family: cursive;">ITAN BUDOWLI DOBRZY</div>	<div style="font-size: 1.5em; font-family: cursive;">1</div>																													
28. Akta <div style="font-size: 1.5em; font-family: cursive;">WKZ 12CZECIN</div>		29. Fotografie		30. Inwentaryzacja pomiarowa																											

Z Y X W V U T S R P O N M L K J I H G F E D C B A Nr

31. Szkic sytuacyjny, plan schematyczny, uwagi opisowe, fotografia

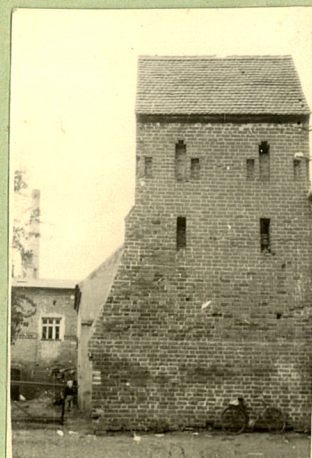
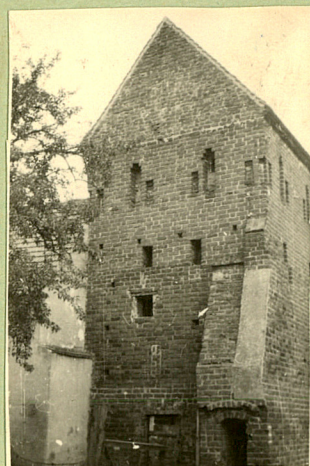
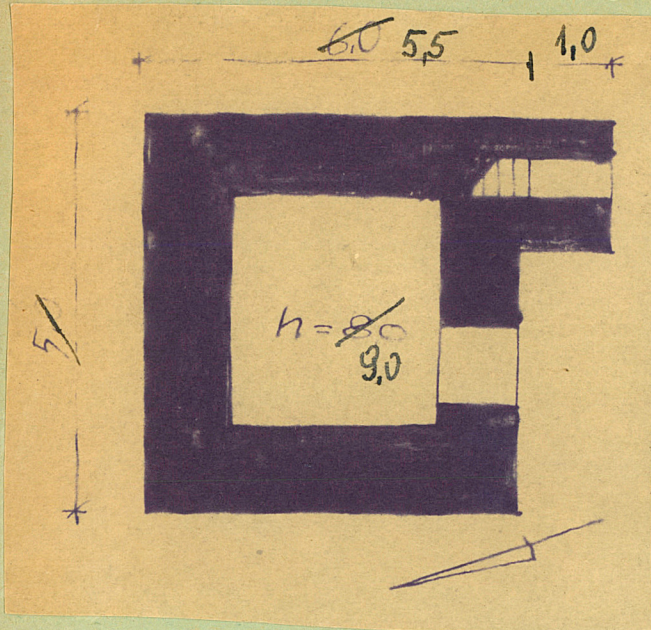

32. Przebieg prac konserwatorskich

Rok	Wyszczególnienie prac	Koszt tys. zł

33. Koszty
w tys. zł

Przewidywane

Rzeczywiste

34. Inspekcje

35. Uwagi różne

36. Wypełnił dnia

15.10.59 *Łobkiewicz*

37. Sprawdził dnia IX.1963r.

Róża Kąsinowska
Lubomira Madejska