

1. Obiekt zabytkowy <b>KOŚCIÓŁ PAR. P.W. ŚW. WOJCIECHA</b>			2. Miejscowość <b>DALEWO I</b> <i>gm. ŚREM</i>																										
3. Wiek <b>I poł. 14 w</b>	4. Styl <b>wczesno-gotycki</b>	5. Kubatura m <sup>3</sup> <b>1680 ok. 1200</b>	6. Powierzchnia w m <sup>2</sup> <b>210</b> a) zabytkowa: <b>240</b> b) użytkowa:		20. Przynależność administracyjna a) województwo <b>POZNAŃ</b> b) powiat <b>ŚREM</b> c) gmina <b>Gr. WYRZEKA</b>																								
7. Materiał budowlany	przed zniszczeniem	po odbudowie	11. Ilość budynków <b>1</b>	14. Grunty należące do zabytku:	ha																								
a) ściany	<b>cegła</b>		12. Ilość kondygnacji	a) ogrody stylowe																									
b) sklepienia	<b>—</b>		13. Użytkowanie wnętrza według ilości:	b) sady i grunty uprawne																									
c) stropy	<b>drewno</b>		a) izb mieszkalnych	c) lasy																									
d) więzania dachu	<b>—</b>		b) innych pomieszczeń	d) wody																									
e) krycie dachu	<b>dachówka</b>		c) piwnic	e) inne	<b>0,6</b>																								
8. Wyposażenie architektoniczne <b>OT. g. - k. u. 17, dwa belce - ok. 1720, ambona - l. w. 17 w.</b>			15. Przeznaczenie pierwotne budynku <b>zakr. l. w. k. u. 17</b>		22. Właściciel i jego adres <b>Kościół Rybn. - Kat.</b>																								
			16. Użytkowanie w latach ubiegłych		23. Użytkownik i jego adres <b>Parafia l. w. Rybn. - Kat.</b>																								
			17. Użytkowanie obecne		24. Inwestor i jego adres: <b>— II —</b>																								
			18. Nadaje się do użycia na:		25. Rejestr zabytku nr rok <b>brak</b> miejsce przechowywania																								
9. Autorzy i data budowy i przebudowy <b>26 u. d. zep. w. - I poł. 14 w. odbudowany po pożarze i pożyc. 1623. odnowiony 1950.</b>			19. Data, rodzaj i stopień zniszczeń i odbudowy		26. Nazwa księgi hipotecznej <b>J. V. karta 173</b>																								
			<table border="1"> <thead> <tr> <th>Data</th> <th>OPIS</th> <th>zniszczenia o/o</th> <th>odbudowa o/o</th> </tr> </thead> <tbody> <tr> <td>VIII. 1939 r.</td> <td><b>nie uiszczony</b></td> <td></td> <td></td> </tr> <tr> <td>XI. 1939 r.</td> <td><b>"</b></td> <td></td> <td></td> </tr> <tr> <td>XII. 1945 r.</td> <td><b>"</b></td> <td></td> <td></td> </tr> <tr> <td><b>1955</b></td> <td><b>"</b></td> <td></td> <td></td> </tr> <tr> <td><b>XI 66</b></td> <td><b>—</b></td> <td></td> <td></td> </tr> </tbody> </table>		Data	OPIS	zniszczenia o/o	odbudowa o/o	VIII. 1939 r.	<b>nie uiszczony</b>			XI. 1939 r.	<b>"</b>			XII. 1945 r.	<b>"</b>			<b>1955</b>	<b>"</b>			<b>XI 66</b>	<b>—</b>			27. Numer hipoteczny
Data	OPIS	zniszczenia o/o	odbudowa o/o																										
VIII. 1939 r.	<b>nie uiszczony</b>																												
XI. 1939 r.	<b>"</b>																												
XII. 1945 r.	<b>"</b>																												
<b>1955</b>	<b>"</b>																												
<b>XI 66</b>	<b>—</b>																												
10. Udostępnienie <b>stałe</b>					28. Akta <b>brak</b>																								
					29. Fotografie <b>brak</b>																								
					30. Inwentaryzacja pomiarowa <b>brak</b>																								

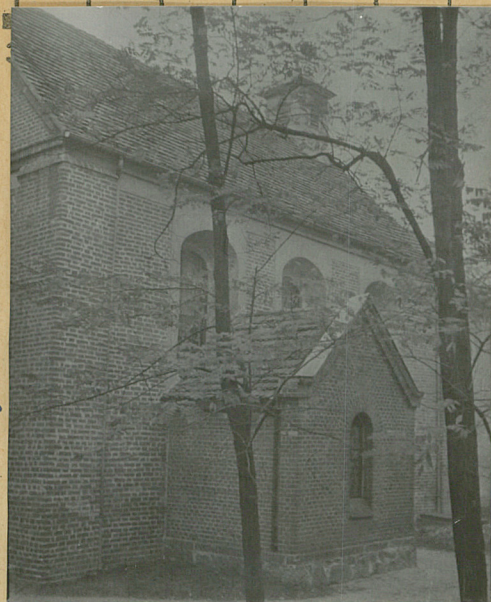

Z X W V U T S R P O N M L K I H G F E D C



17, uwagi opisowe, fotografia

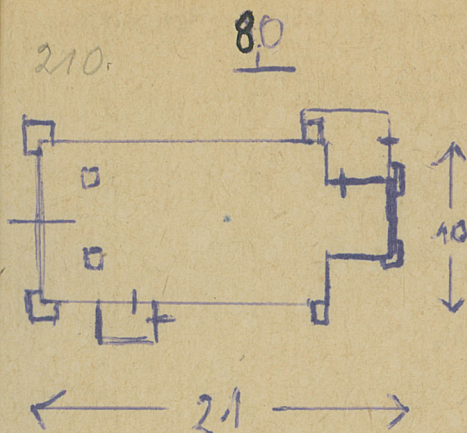

### 32. Przebieg prac konserwatorskich

rodzaj  
przebieg

rok	Wyszczególnienie prac

33. Koszty w tys. zł	przewidywane	rzeczywiste

34. I  
pd→

Orientowany. Murowany (czerwona cegła polska). Prosty, bez  
żaluzji, korpus i wieża prostokątna, prostokątna,  
przy kt. od p. białowa (?) rezydencja. Przy wieży  
od p. Knecht z 1841. Wzgł. strona. W rezydencji  
dla pustostanów sklepione łukowe. Z wieży na  
czerw. cegły. W p. murek cegły węgla. Okna  
rehabilitowane w tymczasowej opasce. Główny wieża  
i dachy cegły. Nowa wieża cegły, 1841, 40  
kt. dozwolono z datą 1699; wieżami L.C.

- Lit. Lukaszewicz, Książki opis list. księ. paroch. t. 2, Poznań 1858  
Korytkowski, Brevis descr. ecclesiarum archid. gach. et paroch.  
gach. 1888  
Callier, Poszet księgi z XVI st. Pol. 1885  
Koch, Verzeichnis d. Kunstsch. d. Prov. Poset Bd. III 1886  
Korytkowski, Sennatym list. wst. par. d. dec. par. Poznań  
Korytkowski, Wzrosty i kłopoty wiejskie... Poznań 1952  
prze magisterka, w magisterka  
Kst. 2.6. Sennatym i Pol. t. 5. Pos. Sennatym.

rodzaj→



6. V

2. Białowię - Kopytowa 1956

7. Sprawdził dnia

X166 Kwart.

