

1. Obiekt zabytkowy **DAWNY SZPITAL KLASZTORNY** 2. Miejscowość **MIASTO GOSTYNIA**

3. Wiek <b>XVIII</b>	4. Styl <b>Barok</b>	5. Kubatura m <sup>3</sup> <b>1000 ok. 450</b>	6. Powierzchnia w m <sup>2</sup> <b>390</b> a) zabytkowa <b>ok. 150</b> b) użytkowa:	20. Przynależność administracyjna a) województwo <b>POZNAN</b> b) powiat <b>GOSTYNIA</b> c) gmina <b>PRASKI</b>
7. Materiał budowlany	przed zniszczeniem	po odbudowie	11. Ilość budynków <b>1</b>	14. Grunty należące do zabytku: ha
a) ściany <b>cegła</b>			12. Ilość kondygnacji <b>1</b>	a) ogrody stylowe
b) sklepienia			13. Użytkowanie wnętrza według ilości:	b) sady i grunty uprawne
c) stropy <b>drewno + podłoga</b>			a) izb mieszkalnych <b>3</b>	c) lasy
d) więzania dachu			b) innych pomieszczeń <b>2</b>	d) wody
e) krycie dachu <b>dachówka</b>			c) piwnic <b>1</b>	e) inne

8. Wyposażenie architektoniczne

15. Przeznaczenie pierwotne budynku **szpital klasztorny**

16. Użytkowanie w latach ubiegłych **misjonarstwo prywatne**

17. Użytkowanie obecne

18. Nadaje się do użycia na:

9. Autorzy i data budowy i przebudowy <b>2 bud. w v. XVIII. Wystrach. reytowe kosc. lub odnowione.</b>	19. Data, rodzaj i stopień zniszczeń i odbudowy	25. Rejestr zabytku nr <b>N. 10/73/72/56</b> rok <b>1956</b> miejsce przechowywania																								
10. Udostępnienie <b>stałe</b>	<table border="1"> <thead> <tr> <th>Data</th> <th>OPIS</th> <th>zniszczenia %</th> <th>odbudowa %</th> </tr> </thead> <tbody> <tr> <td>VIII. 1939 r.</td> <td></td> <td></td> <td></td> </tr> <tr> <td>XI. 1939 r.</td> <td></td> <td></td> <td></td> </tr> <tr> <td>XII. 1945 r.</td> <td></td> <td></td> <td></td> </tr> <tr> <td><b>X. 1954</b></td> <td><b>stan d. dokony.</b></td> <td></td> <td></td> </tr> <tr> <td><b>VIII 1965</b></td> <td><b>rekonstrukcja</b></td> <td></td> <td></td> </tr> </tbody> </table>	Data	OPIS	zniszczenia %	odbudowa %	VIII. 1939 r.				XI. 1939 r.				XII. 1945 r.				<b>X. 1954</b>	<b>stan d. dokony.</b>			<b>VIII 1965</b>	<b>rekonstrukcja</b>			26. Nazwa księgi hipotecznej 27. Numer hipoteczny 28. Akta 29. Fotografie 30. Inwentaryzacja pomiarowa
Data	OPIS	zniszczenia %	odbudowa %																							
VIII. 1939 r.																										
XI. 1939 r.																										
XII. 1945 r.																										
<b>X. 1954</b>	<b>stan d. dokony.</b>																									
<b>VIII 1965</b>	<b>rekonstrukcja</b>																									

Z Y X W V U T S R P O N M L K J I H G F E D C B A Nr

31. Szkic sytuacyjny, plan schematyczny, uwagi opisowe, fotografia



Na rucie wydłuż. prostokąta. Wzgł. dwustronne  
i dwiema sieniami na gwałtach. Dół utroszpodowy  
w obrotu frontowej dłu. konna wystaw. węższe  
w typie barokowym.

lit Kat. Zab. i Polica t. v Pos. górnego d. 270

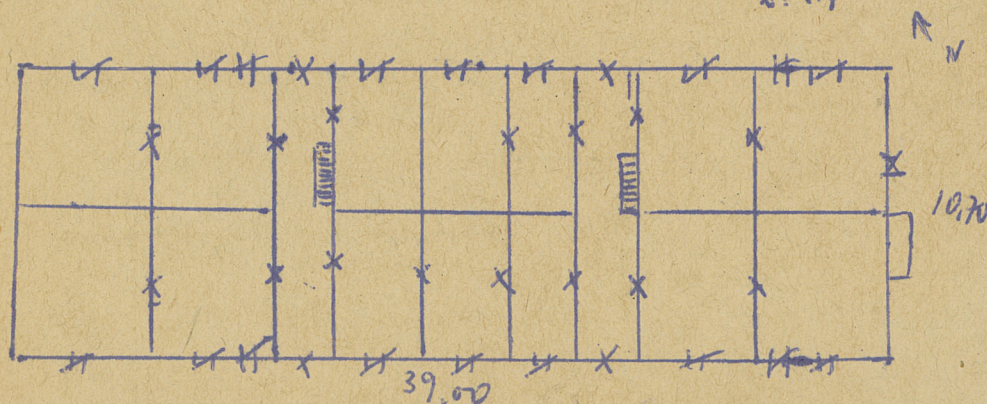

32. Przebieg prac konserwatorskich

rok	Wyszczególnienie prac	Koszt tys. zł

33. Koszty  
w tys. zł

przewidywane

rzeczywiste

34. Inspekcje

35. Uwagi różne

36. Wypełnił dnia VI. 1956

2. Białosiu - Krysiński

37. Sprawdził dnia