

OŚRODEK DOKUMENTACJI
ZABYTEKÓW w WARSZAWIE

A B C D E F G H I J K L M N O P R S T U V X Y Z

Nr 3588

SOZ

Olsztyn

6935

KARTA EWIDENCYJNA ZABYTEKÓW
ARCHITEKTURY I BUDOWNICTWA

Obiekt

DOM MIESZKALNY

2. Czas powstania
1911 r.

3. Miejscowość
Orzysz

Zdjęcia, rzut, przekrój, sytuacja, orientacja

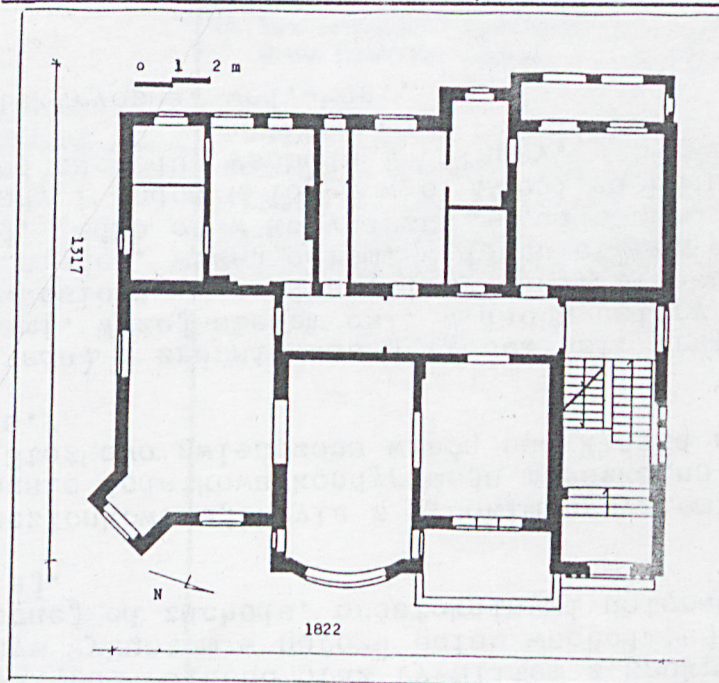

4. Adres
11-525 Orzysz
ul. Wojska Polskiego 64
nr hipoteczny

5. Przynależność administracyjna
suwalskie
województwo

gmina Orzysz
pow. Pisz

6. Poprzednie nazwy miejscowości
Arys

7. Przynależność administracyjna
1 VI 1975

województwo olsztyńskie

powiat Pisz

8. Właściciel i jego adres
Ryszard, Grażyna Prorok
11-525 Orzysz
ul. Rynek 3

9. Użytkownik i jego adres
j.w.

10. Rejestr zabytków

1060
Nr

1996-11-12
data



autorzy, historia obiektu, określenie stylu

Obiekt powstał jako kamienica mieszkaniowa w 1911 r. W okresie międzywojennym należał do rodziny niemieckiej. Później przejęty przez skarb państwa, pozostawał w zarządzie Wojska Polskiego. W 1996 r. został skomunalizowany i sprzedany Ryszardowi Gracjuszowi Prorokowi.

Obiekt o cechach historyzujących.

13. Opis (sytuacja, materiał i konstrukcja, rzut, bryła, elewacje, wnętrza, wyposażenie, instalacje)

SYTUACJA

Budynek usytuowany w luźnej zabudowie po zachodniej stronie ulicy Wojska Polskiego, za murem murowano-drewnianym płotem.

MATERIAŁ I KONSTRUKCJA

Fundamenty z kamienia polnego. Ściany zewnętrzne i część wewnętrznych z cegły pełnej lub pełnej na zaprawie wapiennej. Część ścian w konstrukcji drewnianej szalowanych lub tynkowanych na trzcinie. Budynek tynkowany. Stropy drewniane belkowe na podsuwnicach oraz żelbetowe. Więźba drewniana w konstrukcji stolcowo-kleszczowej i krokwiowej. Dach kryty dachówką ceramiczną esówką na odeskowaniu na zakład. Posadzki betonowe, w pomieszczeniach mieszkalnych drewniane podłogi. Schody w przyziemiu betonowe, jednobiegowe proste, wyżej - dwubiegowe powrotne i żelbetowe o drewnianych stopniach. Okna skrzynkowe i krosnowe. Drzwi płycinowe pełne i przeszklone.

RZUT

Budynek w układzie trzytraktowym na planie prostokąta z prostokątnymi: przedsionkiem, wejściem i występem balkonu oraz ryzalitem z zaokrągloną częścią środkową od wschodu. Z prostokątnym wykuszem w narożu ścian wschodniej i południowej, nieznacznym uskokiem ścian północnej od zachodu, prostokątnymi ustępami, klatkami i loggią balkonów w ścianie zachodniej.

BRYŁA

Budynek o rozczłonkowanej bryle z wysokim przyziemiem, dwiema kondygnacjami mieszkalnymi. W korpusie dodatkowa kondygnacja mieszkalna w dole i użytkowa w górze mansardowego dachu. Stożkowo zwieńczona wieża nad klatką schodową. Pulbitowy dach nad przednkiem wejścia.

ELEWACJE

Wschodnia (fasada) o zróżnicowanej ilości osi. Przyziemie z wejściem w przedsionku i trzema oknami. Wyżej siedem osi. W dachu cztery okna. Narożny wykusz jednoosiowy. Południowa dwuosiowa. W poddaszu trzy okna. Z boku ryzalitu fasady jedna oś. Zachodnia w przyziemiu siedem, wyżej osiem, w dachu cztery osie. Północna: trzy osie okien w klatce schodowej, jedna oś w korytarzu. W poddaszu jedno okno. Jedna oś okienna w ścianie ryzalitu fasady i jedna w loggi w elewacji zachodniej. W bębnie wieży trzy okulusy - po jednym od zachodu, wschodu i północy.

INSTALACJE

Nieczynne: elektryczna, wod.-kan., co.

<p>batura</p> <p>3412 m³</p>	<p>15. Powierzchnia użytkowa</p> <p>757,2 m²</p>	<p>16. Przeznaczenie pierwotne</p> <p>mieszkalne</p>	<p>17. Użytkowanie obecne</p> <p>brak użytkowania</p>
<p>ace budowlane i konserwatorskie, ich przebieg i dokumentacja</p>		<p>19. Stan zachowania (fundamenty, ściany zewnętrzne, ściany wewnętrzne, sklepienia, stropy, konstrukcje dachowe, pokrycie dachu, wyposażenie i instalacje)</p> <p>Fundamenty w stanie dobrym, ściany w stanie dobrym, stropy i pokrycie dachu w stanie dostatecznym, konstrukcje dachu w stanie dobrym, instalacje w stanie dostatecznym.</p>	
		<p>20. Najpilniejsze postulaty konserwatorskie</p>	

Akta archiwalne (rodzaj akt, numer i miejsce przechowania)

Bibliografia

Źródła ikonograficzne i fotografia (rodzaj, miejsca przechowania sygnatury)

24. Uwagi różne

25. Opracował

tekst Adam Żywiczyński październik 1996
imię, nazwisko, data, podpis

plany, rysunki Adam Żywiczyński październik 1996
imię, nazwisko, data, podpis

zdjęcia fotograf. Adam Żywiczyński październik 1996
imię, nazwisko, data, podpis

miejsce przechowania negatywów PSOZ OW Suwałki

Karta po wypełnieniu podlega ochronie na podstawie przepisów prawa autorskiego

26. Adnotacje o inspekcjach, informacje o zmianach (daty, imiona i nazwiska wypełniających)

27. Załączniki

wkładka

1. Miejscowość ORZYSZ	2. Obiekt (nazwa jak w karcie) dom, ul. Wojska Polsiego 6.1	3. Zawartość wkładki (nazwa obiektu lub materiału uzupełniającego) zdjęcia	<div>OLSZTYN</div>
--------------------------	---	---	--------------------



El. wschodnia

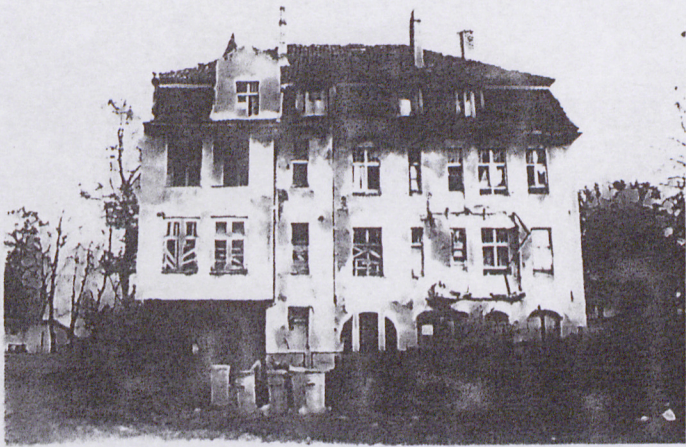

El. zachodnia

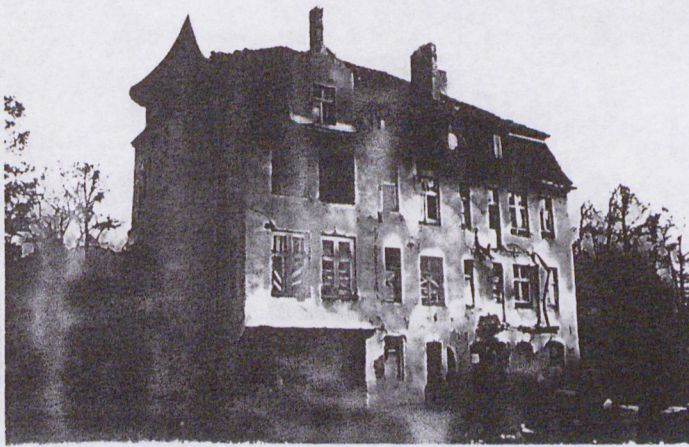

Widok od pn.-zach.

Adam Ływiczynski , październik 1936 r.

Wkładkę założył:
(imię, nazwisko, data)

Miejsce przechowywania negatywów:
SOZ OJ Suwałki

Z-d Poligr. Jan Jasiński W-wa, ul. Wolna 13, tel. 12-43-83



Wykus

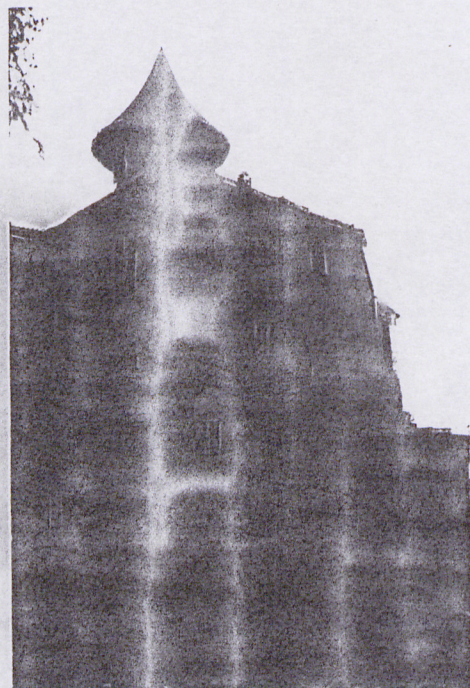

El. zachodnia



El. południowa



El. południowa

1. Miejscowość ORZYSZ	2. Obiekt (nazwa jak w karcie) dom, ul. Wojska Polskiego 64	3. Zawartość wkładki (nazwa obiektu lub materiału uzupełniającego) zdjęcia	
--------------------------	--	---	--

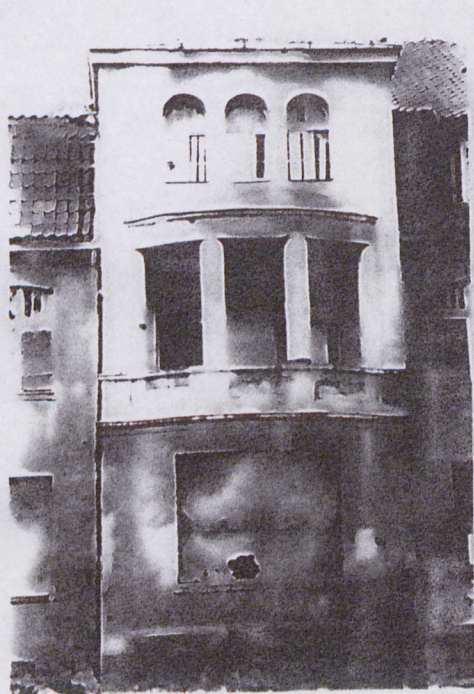

Ryzalit



Ryzalit



Wejście



Detal

Wkładkę założył: Adam Świeczyński październik 1996 r.
(imię, nazwisko, data)

PSCZ OM Suwarki

Miejsce przechowywania negatywów:

Zdł Poligr. Jan Jasiński W-wa, ul. Wolna 13, tel. 12-43 83



Loggia



Detail el. zach.



Detail

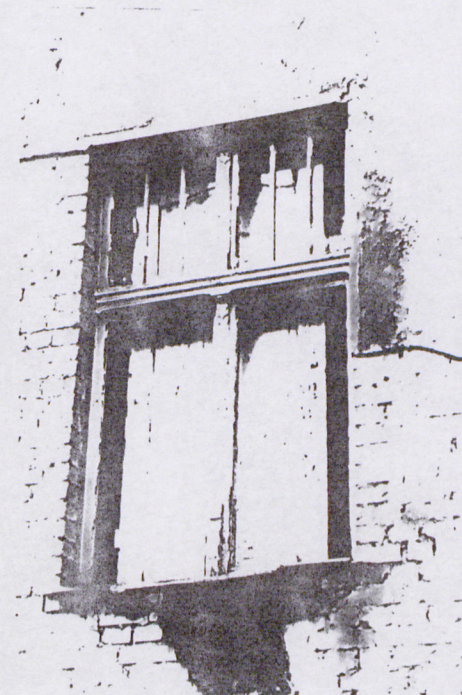

Okno

1. Miejscowość ORZYSZ	2. Obiekt (nazwa jak w karcie) dom, ul. Wojska Polskie- go 64	3. Zawartość wkładki (nazwa obiektu lub materiału uzupełniającego) zdjęcia
--------------------------	---	---

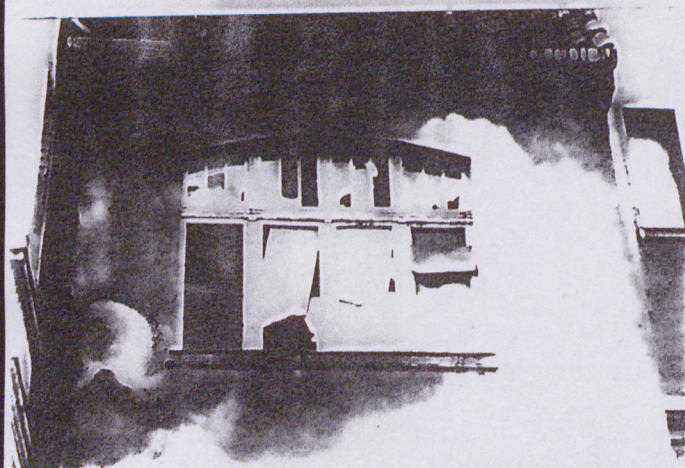

Okno



Okno



Okno

Wkładkę założył: Adam Żywiczyński , październik 1996
(imię, nazwisko, data)

PSOZ OW Suwałki

Miejsce przechowywania negatywów:

Z-d Poligr. Jan Jasiński W-wa, ul. Wolna 13, tel. 12-43-83

Wzór ODZ 1978 r.

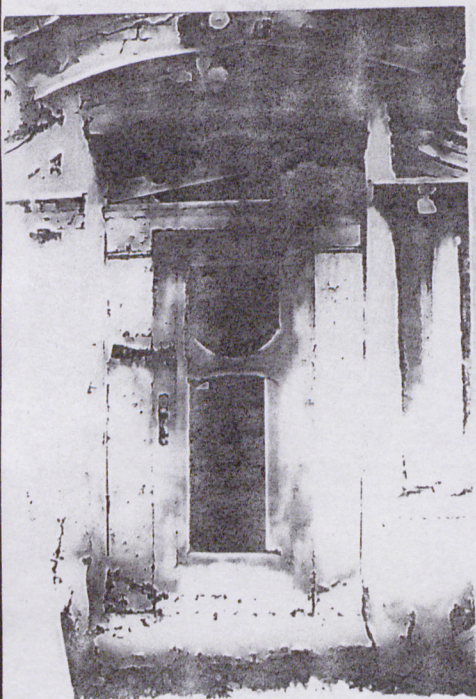

Drzwi



Drzwi

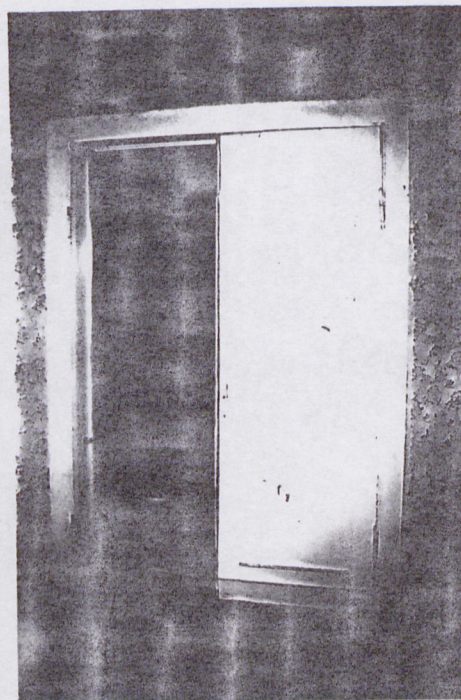

Drzwi



Drzwi

1. Miejscowość BRZYSZ	2. Obiekt (nazwa jak w karcie) dom, ul. Wojska Polskie- go 64	3. Zawartość wkładki (nazwa obiektu lub materiału uzupełniającego) zdjęcia
--------------------------	---	---

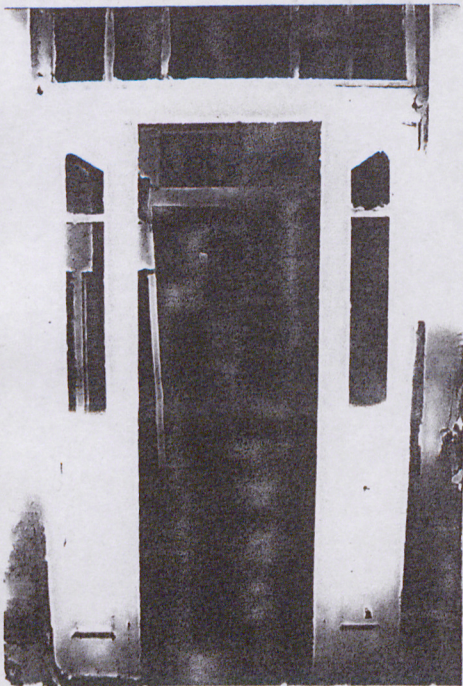

Drzwi



Drzwi

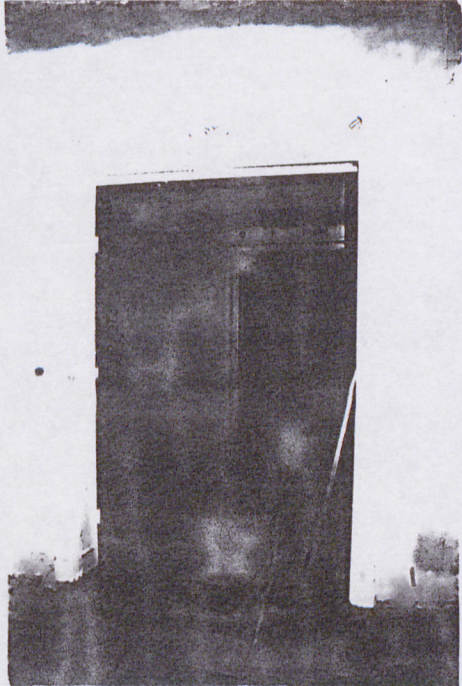

Drzwi



Wieżba

Wkładkę założył: Adam Żywiczyński, październik 1996 r.
(imię, nazwisko, data)

Miejsce przechowywania negatywów: PSOZ ON Suwałki

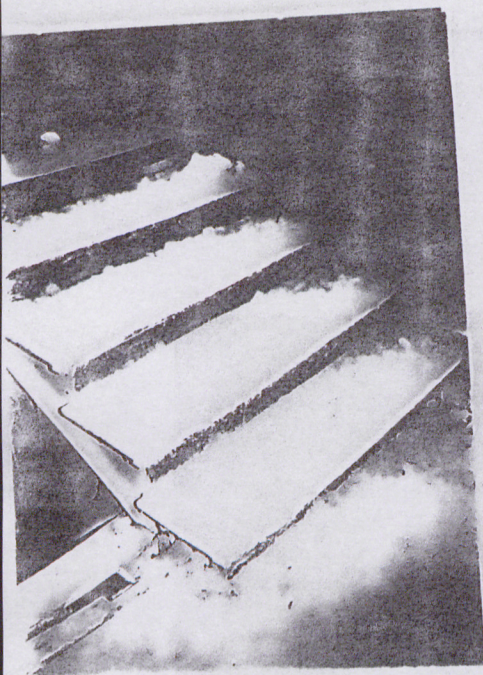

Schody



Strop