

19450

# KARTA EWIDENCYJNA OBIEKTU NIERUCHOMEGO NIEWPISANEGO DO REJESTRU ZABYTEKÓW

Nazwa

CMENTARZ ŻYDOWSKI

2. Czas powstania

1818 r.

3. Miejscowość

FROMBORK

9. Materiały graficzne

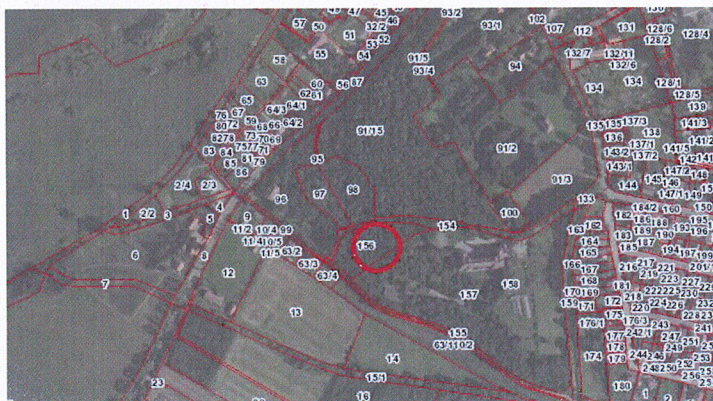
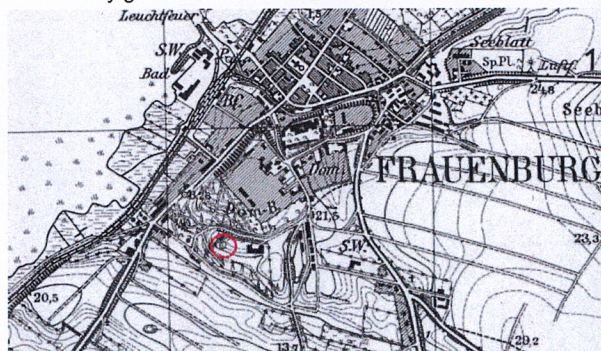

4. Adres (ulica, nr posesji)

ul. Sanatoryjna

dz. 156

5. Przynależność administracyjna

Województwo: warmińsko-mazurskie

Powiat: braniewski

Gmina: Frombork

6. Współrzędne geograficzne

54.3530° N / 19.6768° E

54°21'10" N / 19°40'36" E

7. Użytkowanie obecne

las

8. Stan zachowania

2 - zły

Fot. Aleksander Schwarz



10. Istniejące zagrożenia, najpilniejsze postulaty konserwatorskie

Określić dokładne granice cmentarza, uwidocznić jego położenie.

11. Adnotacje o inspekcjach, informacje o zmianach (daty, imiona i nazwiska wypełniających)

W 1818 r. członkowie społeczności żydowskiej nabyli od warmińskiej Kapituły teren na obrzeżach miasta, na którym założono cmentarz żydowski. Później w jego sąsiedztwie założono cmentarz kapitulny oraz wzniesiono Szpital Psychiatryczny. Nekropolia rozplanowana została na planie zbliżonym do kwadratu o powierzchni ok. 0,1 ha. Współcześnie nie zachowały się żadne ślady naziemne po nagrobkach.

12. Opracowanie karty ewidencyjnej (autor, data i podpis) Olsztyn, dn. 12.09.2017 r.

Tekst i materiały: Marzena Zwierowicz

Wykonanie: Adrianna Karpińska

*Adrianna Karpińska*

**WOJEWÓDZKI URZĄD  
OCHRONY ZABYTEKÓW**

w Olsztynie

10-076 Olsztyn, ul. Podwale 1

tel. 089 521 85 30, fax 089 521 85 49