

1. Obiekt

S P I C H L E R Z

w zespole folwarcznym

2. Czas powstania

1783

3. Miejscowość

UDÓRZ

1. Zdjęcia, rzut, przekrój, sytuacja, orientacja

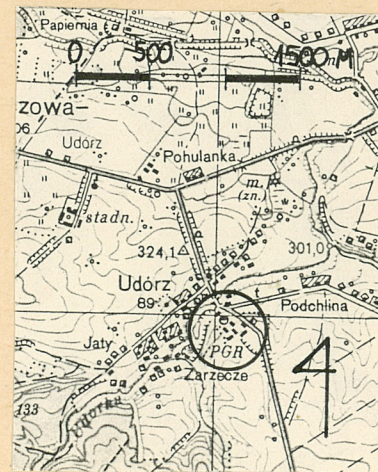

4. Adres

Udórz

nr hipoteczny

5. Przynależność administracyjna

województwo katowickie

gmina Żarnowiec

pow. ZAWIERCIE

6. Poprzednie nazwy miejscowości

Udor, Udorz

7. Przynależność administracyjna

1 VI 1975

województwo krakowskie

powiat Olkusz

8. Właściciel i jego adres

Stadnina Koni w Trzebienicach

9. Użytkownik i jego adres

Zakład Udórz Łany

10. Rejestr zabytków:

1594/45

Nr A) 245

data 24.02.  
1971 r

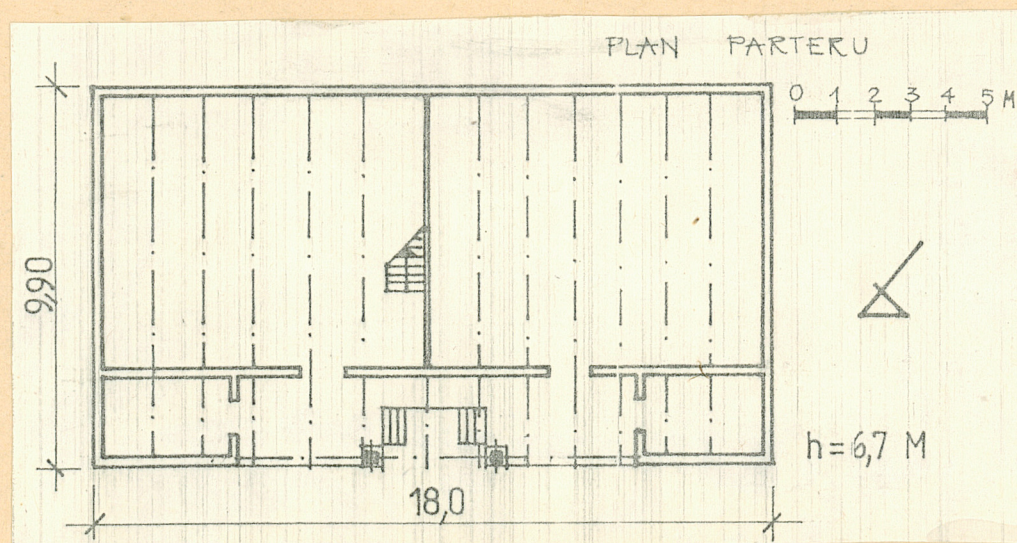



2. Autorzy, historia obiektu, określenie stylu

Obiekt powstał w 1783 r jako zabudowanie gospodarcze- spichlerz w zespole folwarcznym majątku Udórz. W 1945 r teren i zabudowania folwarku uległy parcelacji. Obecnie stanowią własność Stadni-ny Koni w Trzebienicach. Autorów obiektu nie udało się ustalić.

13. Opis (sytuacja, materiał i konstrukcja, rzut, bryła, elewacje, wnętrze wyposażenie, instalacje)

Obiekt usytuowany jest: na wzgórzu, w środkowej części zabudowań folwarcznych, na osi drogi dojazdowej do zespołu, odległy o 90m na wsch. i 200m na pd od głównej drogi asfaltowej prowadzącej przez wieś. Materiał: drewno, podmurówki z wapienia jurajskiego. Ściany zewnętrzne drewniane, na podmurówce kamiennej, w konstrukcji wieńcowej. Naroża ścian łączone bez ostatków w nakładkę węglową prostą. Ściany oszalowane deskami łączonymi na styk. Stropy: drewniane, belkowe, oparte na podłużnych ścianach zewnętrznych. Wieżba dachowa: wykonana w konstrukcji płatwiowo-kleszczowej- słupy (14x11) z mieczami w rozstawie co 2,55 m na podwalinach drewnianych (15x6). Pokrycie dachu: blacha ocynkowana na deskach i krokwiach. Podłogi: drewniane, z desek na belkach stropowych. Schody: drewniane z desek na belkach policzkowych. Drzwi: wrota drewniane, jednoskrzydłowe z desek łączonych na styk. Okna: w dachu jako wystawki, drewniane, krosnowe, pojedyncze, czteropolowe. Kształt: prostokątny z wystęgami po bokach ujmującymi podcienie. Bryła: budynek jednokondygnacyjny, z dachem czterospadowym z wystęgami i podcieniem, z dwoma słupami z mieczami. Elewacja północna: frontowa, symetryczna, drewniana z desek. Podcienie z dwoma słupami z mieczami, ujęte po bokach wystęgami. Nad nim dach z wystęgami. Elewacje pozostałe: ściany drewniane z desek, nad nimi dach. Wnętrze: jednolite, nakryte stropem belkowym, jedynie w wystęgach lokalności magazynowe. Instalacje: elektryczna.



<p>4. Kubatura</p> <p>717 m<sup>3</sup></p>	<p>15. Powierzchnia użytkowa</p> <p>297 m<sup>2</sup></p>	<p>16. Przeznaczenie pierwotne</p> <p>spichlerz</p>	<p>17. Użytkowanie obecne</p> <p>spichlerz</p>
<p>8. Prace budowlane i konserwatorskie, ich przebieg i dokumentacja</p> <p>W okresie powojennym założono instalację elektryczną, zastąpiono pokrycie dachu gontem na blachę ocynkowaną, wymieniono część szypów więźby dachowej, cały budynek oszalowano deskami.</p>		<p>19. Stan zachowania (fundamenty, ściany zewnętrzne, ściany wewnętrzne, sklepienia, stropy konstrukcje dachowe, pokrycie dachu, wyposażenie i instalacje)</p> <p>Stan zachowania niezadawalający. Fundamenty nieuszkodzone. Ściany zewnętrzne- belki drewniane bardzo silnie zniszczone na skutek zawilgocenia. Pozostałe elementy stropów i więźby dachowej w stanie dobrym.</p>	
		<p>20. Najpilniejsze postulaty konserwatorskie</p>	



21. Akta archiwalne (rodzaj akt, numer i miejsce przechowania)

24. Uwagi różne

22. Bibliografia

1. Katalog zabytków sztuki w Polsce  
t.I, Województwo krakowskie,  
zeszyt 12, powiat olkuski, W-wa 1959, s. 37
2. Słownik Geograficzny Królestwa Polskiego  
i innych krajów słowiańskich  
t.XII, W-wa 1892, s.743.

23. Źródła ikonograficzne i fotografia (rodzaj, miejsca przechowywania, sygnatury)

25. Opracował

tekst Aleksandra Kornecka, 1988.10.10.

imię, nazwisko, data, podpis

plany, rysunki J.W.

imię, nazwisko, data, podpis

zdjęcia fotogr J.W.

imię, nazwisko, data, podpis

miejsce przechowania negatywów .....

Karta po wypełnieniu podlega ochronie na podstawie przepisów prawa autorskiego

26. Adnotacje o inspekcjach, informacje o zmianach (daty, imiona i nazwiska wypełniających)

27. Załączniki

2 wkładki



1. Miejscowość Udórz	2. Obiekt (nazwa jak w karcie) Spichlerz w zespole folwarcznym	3. Zawartość wkładki nazwa obiektu lub materiału uzupełniającego) Zdjęcia
-------------------------	--	--

1



2



3



Zdjęcia :

elewacja :

1. Pn
2. Pd - wsch.
3. Pd- zach.
4. Zach.
5. Detal

Wkładkę założył: Aleksandra Kornecka 1988.10.10.  
(imię, nazwisko, data)

Miejsce przechowywania negatywów: .....  
PZGK 6 - 68209/86 - 5000 zlec. 3419/Wyd. Akcyd. P-ń

Wzór ODZ 1978 r.



4

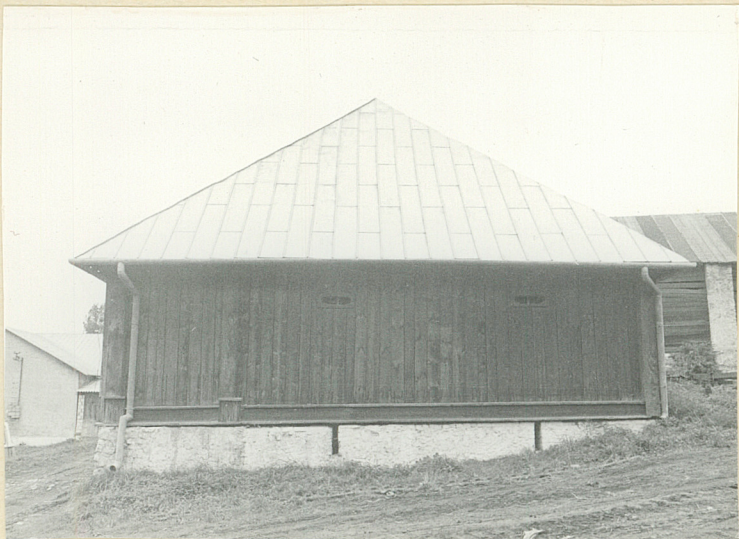

5

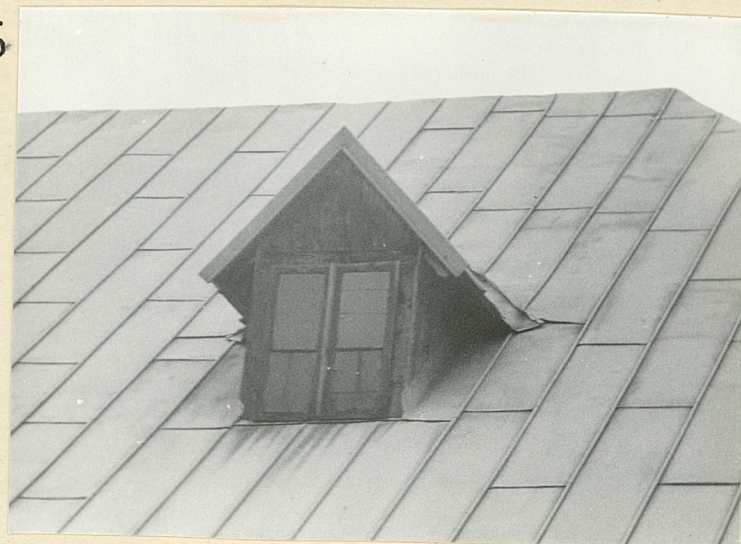



Udórz

Spichlerz

w zespole folwarcznym

Plan sytuacyjny , plan piętra

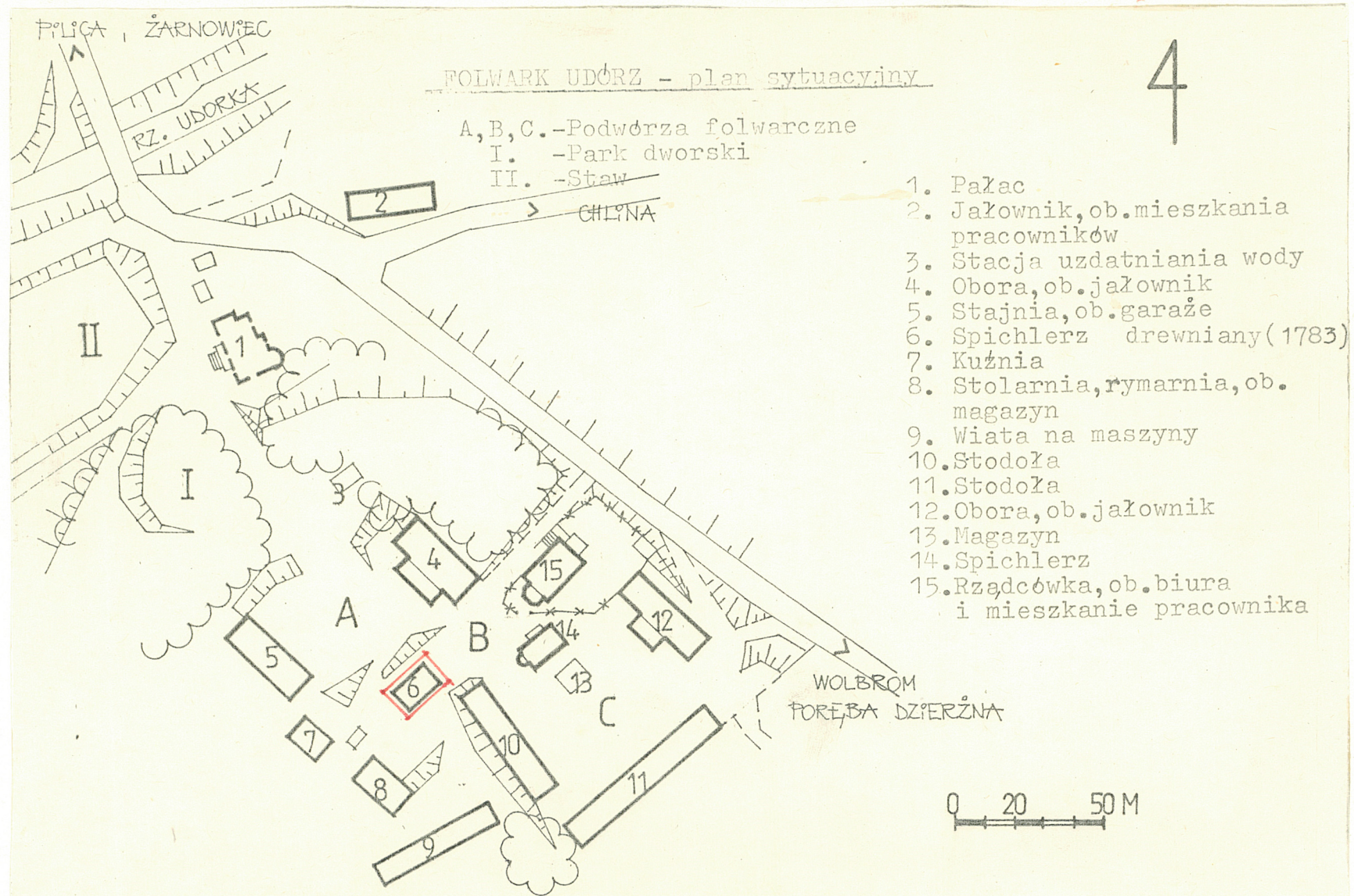

Wkładkę założyła : Aleksandra Kornecka , 1988.10.10.



PLAN PODDASZA

