

Nr 53 II

A B C D E F G H I J K L M N O P R S T U V W X Y Z

1. Obiekt zabytkowy

KOŚCIÓŁ PARAFIALNY p.w. ŚW. MARCINA

2. Miejscowość  
CWIKLICE

Katastr. d. m. PS2024NA

3. Wiek

4. Styl

5. Kubatura m<sup>3</sup>

2352 4100

6. Powierzchnia w m<sup>2</sup>

a) zabytkowa: 220 b) użytkowa: 220

20. Przynależność administracyjna

a) województwo STALINOGRODZKIE

b) powiat PSZCZYNA

c) gmina

7. Materiał budowlany

przed zniszczeniem

po odbudowie

11. Ilość budynków

1

14. Grunty należące do zabytku:

ha

a) ściany

drewno  
kierunek

b) sklepienia

porozne,  
według projektu

c) stropy

płaskie  
z lukami i  
kuchetami

d) więzania dachu

drewniane

e) krycie dachu

gont

12. Ilość kondygnacji

—

13. Użytkowanie wnętrza według ilości:

a) izb mieszkalnych

—

b) innych pomieszczeń

c) piwnic

—

a) ogrody stylowe

—

b) sady i grunty uprawne

—

c) lasy

—

d) wody

—

e) inne

—

21. Stacja

nazwa stacji

odległość od stacji w km

a) kolejowa

—

—

b) autobusowa

Cwiklice

1,5 km

22. Właściciel i jego adres

Kościoł Rzymsko-Katolicki

23. Użytkownik i jego adres

Mogol Parafialny - Cwiklice

24. Inwestor i jego adres:

kuria biskupia - Katowice

8. Wyposażenie architektoniczne

Molotowite, tryptyk gotycki z XV w.

drewno bogatych okucisk w XVI w.

odrusa ostrołukowe do rąk i tęczki

zł. ołtarz późnobarokowy z XVIII w.

15. Przeznaczenie pierwotne budynku

sakralne

16. Użytkowanie w latach ubiegłych

— " —

17. Użytkowanie obecne

— " —

18. Nadaje się do użycia na:

— " —

9. Autorzy i data budowy i przebudowy

Wybudowany pod koniec XVI lub pocz.

XVIII. Przebudowany w XVIII i częściowo w XIX w.

cony w XIX/XX.

19. Data, rodzaj i stopień zniszczeń i odbudowy

Data	OPIS	znisz- czenia %	odbu- dowa %
VIII. 1939 r.			
XI. 1939 r.			
XII. 1945 r.	zniszczeni	25	15

10. Udostępnienie

Dostęp do ogólnego

25. Rejestr zabytku nr 28

rok 28.4.48 miejsce przechowywania  
P.W.R.N.-Wyd. Kult. - STALINOGROD

26. Nazwa księgi hipotecznej

27. Numer hipoteczny

28. Akta C.Z.M. i O.Z.

29. Fotografie ALUKZ

30. Inwentaryzacja pomiarowa

OŚRODEK  
DOKUMENTACJI  
ZABYTKÓW



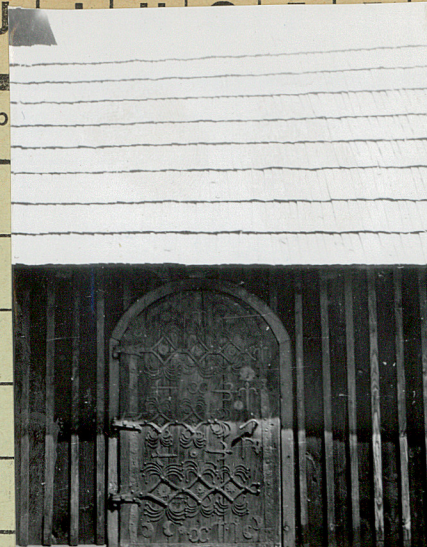

Koszt  
ys. zł

Zdjęcia: Nr. 2092 - 2105 . Nr. 2192 - 2194

Kościół jednonawowy z prostokątnym, wzniesionym od nawy.  
Z dachu rech. ekspozycja wznosi się w kierunku wschodnim, na dachu  
dachem namiotowym, na którym jest nasadzony podwójny, przedni  
nadmiar chłonu barokowy. Na białym mury, podobna sygnatura  
Od strony rech. pod wieńczonej gładzą i dachem nawy. Przy ścieżce  
ścienne <sup>kapiteł</sup> trapezoidalne. Portal o bogato profilowanych słupkach.

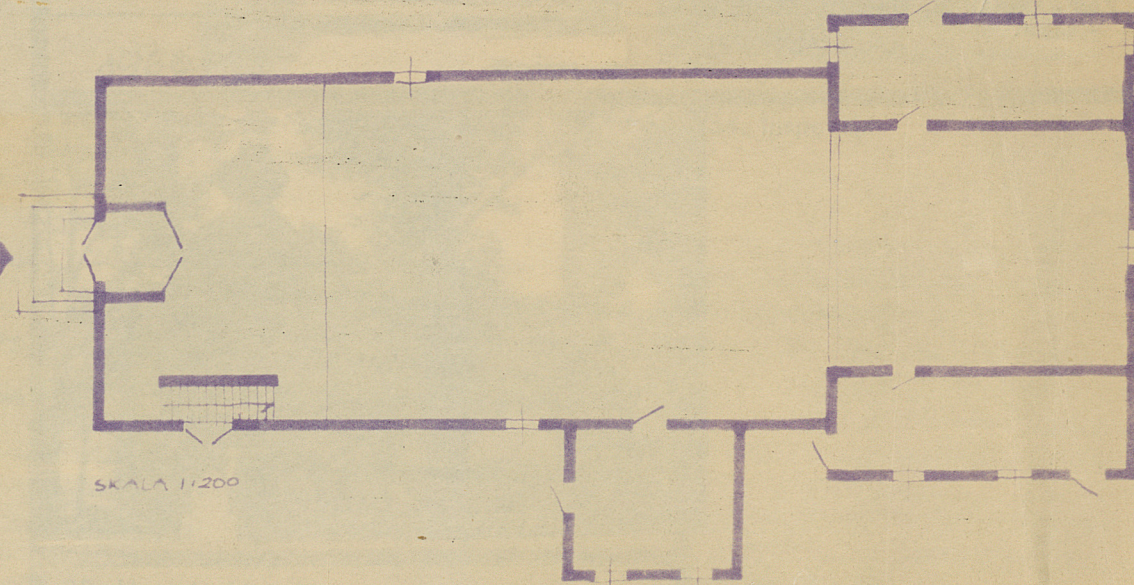

## Bibliografia

1. Lutsch: Verzeichnis der Kunstdenkmäler der Provinz  
Schlesien. Regierungsbezirk Oppeln.
2. Rorich: Die Kirche St. Marien (Katholisch) K-ze 1936 s. 193
3. S. Chruszowski i M. Kornecki: Powiat przemyński (Kata-  
log zabytków w sztuce w Polsce II, zes. 10), Warszawa 1961,  
s. 3-5
4. Spis zabytków architektury i budownictwa, Warszawa 1964, s. 132.

36. Wypełnił dnia 8. 1959

Korzeniowski: Wermuś

37. Sprawdził dnia

8. XII 59

1966  
Bogdan Kotarski  
Andrzej M. Osowski



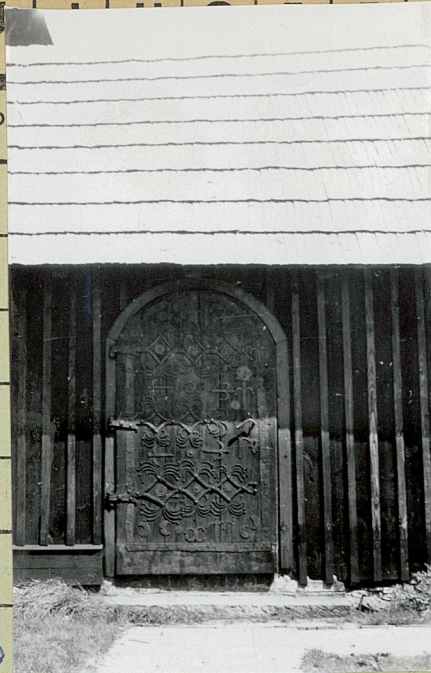

Koszt  
ys. zł

Zdjęcia: Nr. 2092 - 2105 . Nr. 2192 - 2194

1966

1966

1966

Kościół jednonawowy z prostokątnym, usiowym od nawy chłonnym.  
Z dachu zach. części nawy wznosi się wieża z wieżyczką z dachem namiotowym, na której jest nasadzony podwójny, przedniowy  
nadmiar chłonnymi wieżami. Na białym nawi, podobna sygnatura.  
Od strony zach. pod wieżą dachy przycięty z dachem nawi. Przy ścieżce  
ścienne truchle. Portal o bogato profilowanych cięieniach.  
Kaplica



34. Inspekcje

35. Uwagi różne

36. Wypełnił dnia 8. 1959

Kościół: Wermuś

37. Sprawdził dnia

8. 11. 59

1966  
Andrzej M. Olszewski

## Bibliografia

1. Lutsch: Verzeichnis der Kunstdenkmäler der Provinz  
Schlesien. Regierungsbereich Oppeln.
2. Rorich: Pierzej (Kościół) K-cc 1936 s. 183
3. S. Chruszowski i M. Kornecki: Rycina pamiątkowa (Karta-  
log zabytków sztuki w Polsce II, zes. 10), Warszawa 1961,  
s. 3-5
4. Opis zabytków architektury i budownictwa, Warszawa 1964, s. 132.