

1. Obiekt

DWÓR

2. Czas powstania

2 poł.XIX w.

3. Miejscowość

WYGIEŁZÓW

11. Zdjęcia

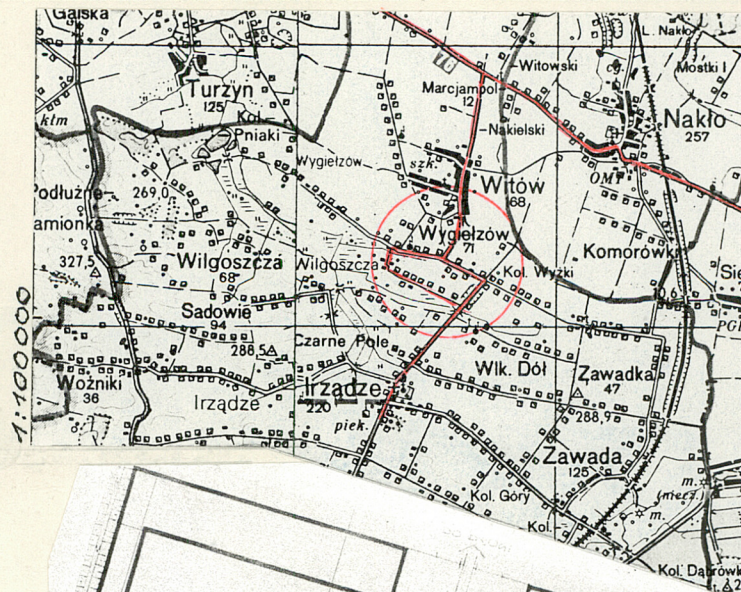

4. Adres

Wygiełzów 13

nr hipoteczny

5. Przynależność administracyjna

ostęstochowski

województwo

Irządze

gmina

pow. ZAWIERCIE

6. Poprzednie nazwy miejscowości

WYGIEŁZÓW

7. Przynależność administracyjna
przed 1 VI 1975

kieleckie

województwo

powiat włoszczowski gm. Irządze

8. Właściciel i jego adres

Państwowe Gospodarstwo
Rolne w Siedliskach
gm. Irządze

9. Użytkownik i jego adres

PGR w Siedliskach

10. Rejestr zabytków

Nr 539/82 data 11.06.1992

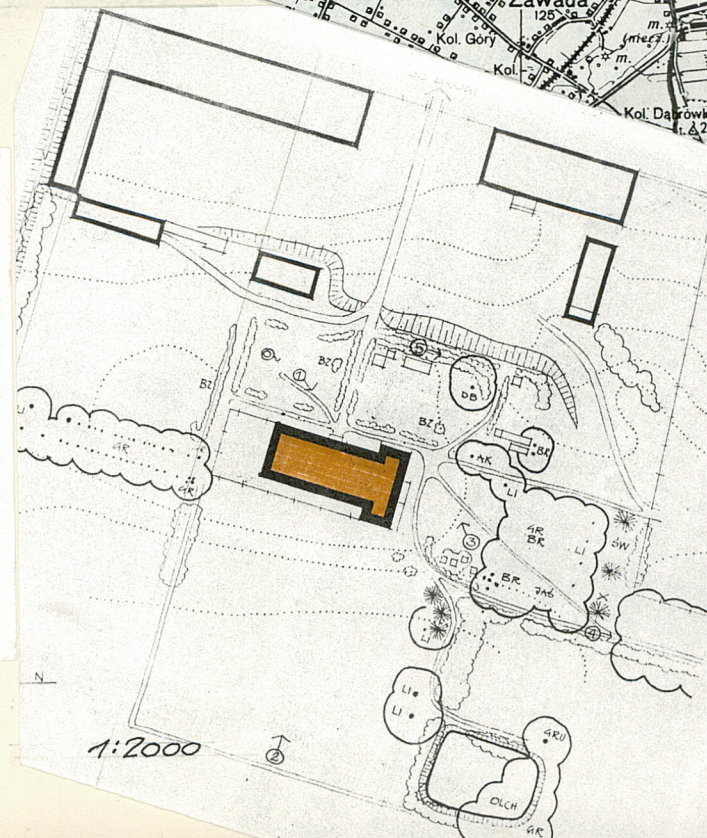
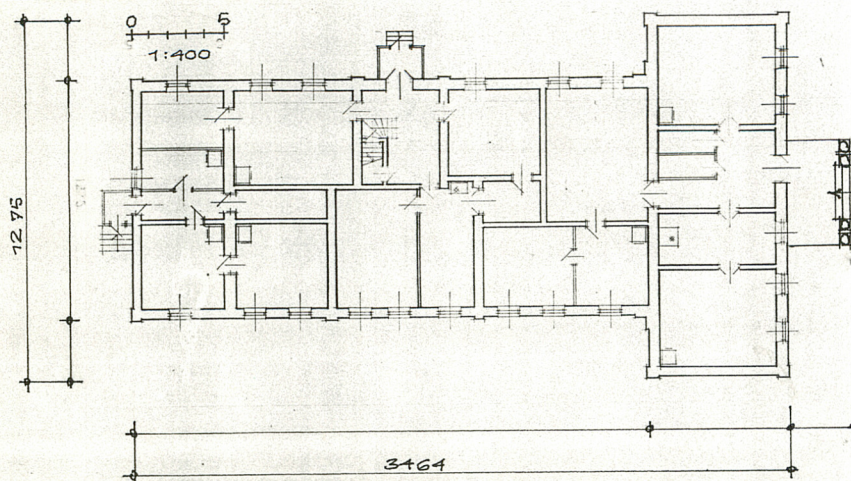

SYTUACJA - Zespół dworski wraz z parkiem zajmuje teren w dolinie między dwoma prawobrzeżnymi dopływami rzeki Białki, płynącymi w kierunku północno-zachodnim, w odległości ok. 3,0 km od traktu Częstochowa-Szezekociny, opodal drogi okrężnej z Nakła do Irzadz. Dwór usytuowany w pn.-zach. części parku, w bliskim sąsiedztwie zabudowań gospodarskich.

RZUT I BRYŁA - Dwór wzniesiony na rzucie połączonych dwóch prostokątów w kształcie litery "T". Budynek parterowy, częściowo podpiwniczony /w części dłuższej zachodniej/, dach wysoki dwuspadowy. Wejście główne do budynku poprzedzone portykiem z nadskupiem i tympanonem wspartym na dwóch parach kolumn o kolistym przekroju, pozostałe dwa wejścia do części kuchennej /obecnie mieszkalnej/ dostępne przez drewniane ganki. Wszystkie elewacje ujęte w pilastry. Elewacja główna frontowa sześciosiowa z pasem elewacyjnym nad cokołem i płytkim profilowanym gzymsem w poziomie stropu i krótkie gzymsy nad oknami. Elewacje budynku kuchennego podzielone lizenami na trzy części.

KONSTRUKCJA - Budynek murowany z cegły palonej, fundamenty i ściany piwnic z cegły i kamienia. Sklepienia w piwnicach kolebkowe, stropy nad parterem drewniane. Dach jętkowy, pokryty eternitem falistym. Schody drewniane.

ELEMENTY WYKOŃCZENIA - Tynki wewnętrzne i zewnętrzne wapienne. Podłogi drewniane częściowo malowane. W piwnicy ubita ziemia, na strychu polepa. Okna ościeżnicowe - typ polski. Drzwi płycinowe, częściowo z profilowanymi opaskami. Ogrzewanie piecowe.

INSTALACJE - W budynku tylko oświetlenie.

14. Kubatura 2130 m ³	15. Powierzchnia użytkowa 398 m ² pow.zabudowy 490 m ²	16. Przeznaczenie pierwotne DWÓR	17. Użytkowanie obecne Mieszkania pracowników PGR w Siedliskach - 6 mieszkań.																								
18. Prace budowlane i konserwatorskie, ich przebieg i dokumentacja W okresie użytkowania przez PGR dokonywano tylko remonty zabezpieczające i adaptacyjne.		19. stan zachowania (fundamenty, ściany zewnętrzne, ściany wewnętrzne, sklepienia, stropy, konstrukcje dachowe, pokrycie dachu, wyposażenie i instalacje) <table border="0"> <tr> <td>- fundamenty</td> <td>- stan dobry</td> </tr> <tr> <td>- ściany piwnic</td> <td>- " dobry</td> </tr> <tr> <td>- ściany parteru</td> <td>- " dość dobry</td> </tr> <tr> <td>- sklepienia</td> <td>- " dobry</td> </tr> <tr> <td>- stropy drewniane</td> <td>- " dość dobry</td> </tr> <tr> <td>- więźba dachowa</td> <td>- " dość dobry</td> </tr> <tr> <td>- pokrycie</td> <td>- " dość dobry</td> </tr> <tr> <td>- okna</td> <td>- " zły</td> </tr> <tr> <td>- drzwi</td> <td>- " zły</td> </tr> <tr> <td>- podłogi</td> <td>- " dość dobry</td> </tr> <tr> <td>- tynki wewnętrzne</td> <td>- " dość dobry</td> </tr> <tr> <td>- tynki zewnętrzne</td> <td>- " zły</td> </tr> </table>		- fundamenty	- stan dobry	- ściany piwnic	- " dobry	- ściany parteru	- " dość dobry	- sklepienia	- " dobry	- stropy drewniane	- " dość dobry	- więźba dachowa	- " dość dobry	- pokrycie	- " dość dobry	- okna	- " zły	- drzwi	- " zły	- podłogi	- " dość dobry	- tynki wewnętrzne	- " dość dobry	- tynki zewnętrzne	- " zły
- fundamenty	- stan dobry																										
- ściany piwnic	- " dobry																										
- ściany parteru	- " dość dobry																										
- sklepienia	- " dobry																										
- stropy drewniane	- " dość dobry																										
- więźba dachowa	- " dość dobry																										
- pokrycie	- " dość dobry																										
- okna	- " zły																										
- drzwi	- " zły																										
- podłogi	- " dość dobry																										
- tynki wewnętrzne	- " dość dobry																										
- tynki zewnętrzne	- " zły																										
		20. Najpilniejsze postulaty konserwatorskie Remont zabezpieczający.																									

21. Akta archiwalne (rodzaj akt, numer i miejsce przechowywania)

24. Uwagi różne

22. Bibliografia

Katalog zabytków, parków i kompozycji
krajobrazowych woj.kieleckiego

25. Opracował

tekst mgr inż.arch.Leszek Pyrkosz i tech.arch.Marta Tomala

imię, nazwisko, data, podpis
L.Pyrkosz i M.Tomala

plany, rysunki

imię, nazwisko, data, podpis
L.Pyrkosz i M.Tomala

zdjęcia fotogr.

imię, nazwisko, data, podpis
P.S.O.Z. w Częstochowie

miejsce przechowywania negatywów

Karta po wypełnieniu podlega ochronie na podstawie przepisów prawa autorskiego

26. Adnotacje o inspekcjach, informacje o zmianach (daty, imiona i nazwiska wypełniających)

23. Źródła ikonograficzne i fotografia (rodzaj, miejsce przechowywania, sygnatury)

27. Załączniki

Wkładki: nr. 1 i nr. 2

1. Miejscowość WYGIEŁZÓW	2. Obiekt (nazwa jak w karcie) DWÓR	3. Zawartość wkładki (nazwa obiektu lub materiału uzupełniającego) Pkt. 11
-----------------------------	--	---



ELEWACJA POŁUDNIOWA I WSCHODNIA



ELEWACJA WSCHODNIA



ELEWACJA PÓŁNOCNA



ELEWACJA POŁUDNIOWA



PORTYK



PORTYK

Wkładkę założył: L. PYRKOSZ. M. TOMALA
(imię, nazwisko, data)

Miejsce przechowywania negatywów: PSOZ W Częstochowie



FRAG. ELEWACJI PÓŁNOCNEJ



ELEWACJA ZACHODNIA



ELEWACJA POŁUDNIOWA



FRAG. ELEWACJI PÓŁNOCNEJ



WIDOK Z ALEJI PARKOWEJ



SKLEPIENIE W PIWNICY

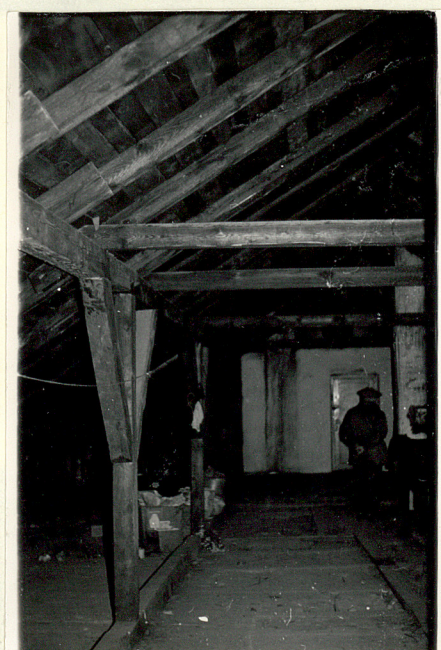

WIĘŻBA DACHOWA

1. Miejscowość
WYGIĘŁZÓW

2. Obiekt (nazwa jak w karcie)
DWÓR

3. Zawartość wkładki (nazwa obiektu lub materiału uzupełniającego)
Pkt.11



ELEWACJA FRONTOWA - WSCHODNIA



WIDOK OD POŁUDNIOWEGO-ZACHODU



GANEK W ELEWACJI PÓŁNOCNEJ

Wkładkę założył: L.PYRKOSZ, M.TOMALA
(imię, nazwisko, data)

Miejsce przechowywania negatywów: PSOZ w Częstochowie