

OŚRODEK DOKUMENTACJI  
ZABYTEKÓW W WARSZAWIE

KARTA EWIDENCYJNA ZABYTEKÓW  
ARCHITEKTURY I BUDOWNICTWA

A B C D E F G H I J K L Ł M N O P R S T U V W X Y Z

Nr POMORSKIE

7823

1. Obiekt

Dudynek mieszkalny

2. Czas powstania

ok. 1805r.

3. Miejscowość

GDANSK - SW. WOJCIECH

4. Adres

ul. Kątowa 1

nr hipoteczny KW [redacted]  
nr działki 7/7 nr obrębu 315

5. Przynależność administracyjna

województwo gdańskie

gmina miasto Gdańsk

6. Poprzednie nazwy miejscowości

ST. ALBREHT

7. Przynależność administracyjna  
przed 1.VI.1975 r.

województwo gdańskie

powiat gdański

8. Właściciel i jego adres

Parafia Rzymsko - Katolicka  
p.w. Sw. Wojciecha  
Gdańsk Sw. Wojciech ul. Kątowa 1

9. Użytkownik i jego adres

-j.w.-

10. Rejestr zabytków

Nr 898 data 16.01.1984

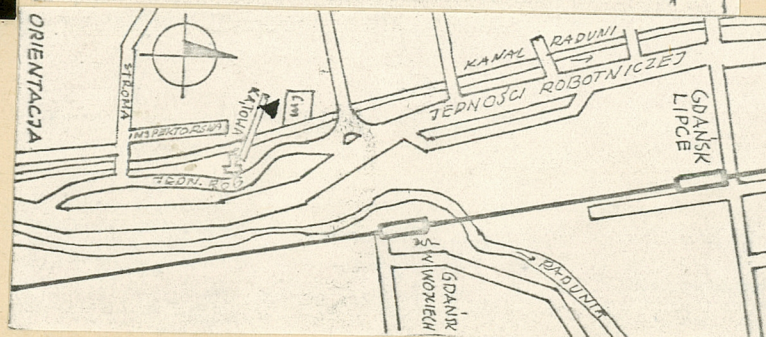
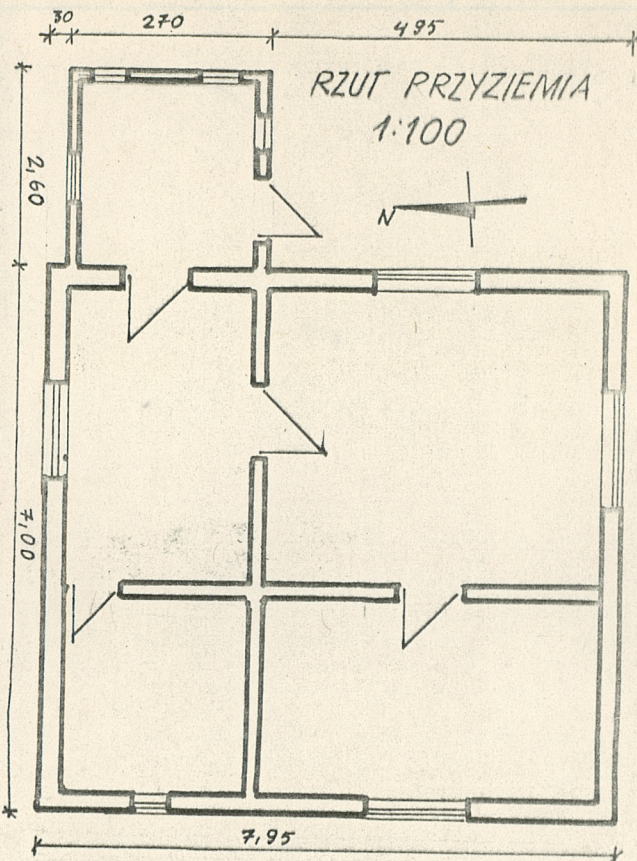

autor zdjęć  
data wykonania  
miejsce przechowywania



12. Autorzy, historia obiektu, określenie stylu.

13. Opis (sytuacja, materiał i konstrukcja, rzut, bryła, elewacje, dach, wnętrze, wyposażenie, instalacje)

Budynek usytuowany na terenie ~~plebanii~~ <sup>Parafii</sup> rzymsko-katolickiej p.w. Sw. Wojciecha i należący do niej, obok cmentarza ok. 120 m od ulicy Jedności Robotniczej, budynek wolnostojący w pd.-zach. pierzei ulicy Katowiej, elewacją frontową zwrócony w kierunku pn.-wsch.; budynek wymurowany z cegły, mur o konstrukcji szkieletowo - ryglowej /mur pruski/, tynkowany tynkiem cementowo-wapiennym, drewno stanowi szkielet konstrukcji budynku; strop ~~d~~drewniany zwykły ze ślepym pułapem; więźba dachowa jętkowa, dach kryty płytami azbestowo-cementowymi; podłoga drewniana z desek na legarach; okna skrzynkowe dwuskrzydłowe; drzwi płycinowe; budynek na planie zbliżonym do kwadratu z gankiem wejściowym /drewnianym/, plan budynku dwutraktowy, dwupasmowy; budynek 1-kondygnacyjny z niezamieszkałym poddaszem, niepodpiwniczony, dach dwuspadowy; elewacja z charakterystycznymi dla konstrukcji szkieletowo-ryglowej podziałami; pomieszczenia mieszkalne bez zachowanych elementów dekoracyjnych i wyposażenia; instalacja elektryczna, wodno-kanalizacyjna, ogrzewanie piecowe.



|  |  |   |  |
|--|--|---|--|
| 14. Kubatura<br><br>224 m <sup>3</sup>   | 15. Powierzchnia użytkowa<br><br>56 m <sup>2</sup> | 16. Przeznaczenie pierwotne<br><br>mieszkalne   | 17. Użytkowanie obecne<br><br>mieszkalne |
| 18. Prace budowlane i konserwatorskie, ich przebieg i dokumentacja   |  | 19. Stan zachowania (fundamenty, ściany zewnętrzne ściany, wewnętrzne, sklepienia, stropy, konstrukcje dachowe, pokrycia dachu, wyposażenie i instalacje)<br><br>- fundamenty - zawilgocone<br>- ściany zewnętrzne i wewnętrzne - zawilgocone<br>- pozostałe elementy budynku w stanie dobrym |  |
| 20. Najpilniejsze postulaty konserwatorskie<br><br>-wymiana izolacji poziomej i pionowej<br>-regularne przeprowadzanie napraw i bieżącej konserwacji budynku |  |   |  |



21. Akta archiwalne (rodzaj akt, numer i miejsce przechowywania)

- ~~akta inwentarzowe~~
- akta geodezyjne - nr rejestru 205312  
Miejska Pracownia Urbanistyczna  
Gdańsk ul. Swierczewskiego 8/12
- księga wieczysta nr [redacted]  
Sąd Wojewódzki Dział Notarialny  
Gdańsk ul. Swierczewskiego 30
- akta Policji Budowlanej - nieskatalogowane  
Wojewódzkie Archiwum Państwowe  
Gdańsk ul. Wały Piastowskie 5

23. Źródła ikonograficzne i fotograficzne (rodzaj, miejsce przechowania, sygnatury)

22. Bibliografia

24. Uwagi różne

fot. J. Szczęsny 06.1983r. GODZ

25. Wypełnił Wiesław Rosowski  
Jacek Szczęsny  
Imię i nazwisko  
data czerwiec 1983r.

26. Sprawdził .....  
Imię i nazwisko  
data .....

27. Załączniki