

II	Nr	A	B	C	D	E	F	G	H	I	J	K	L	M	N	O	P	R	S	T	U	V	W	X	Y	Z	POMORSKIE																						
																									GD																								
1. Obiekt zabytkowy 752/1 DWÓR (SZKOŁA OGÓLNOKSZTAŁCĄCA) GDYNIA MAKY KACK 7197																									2. Miejscowość M. GDYNIA																								
3. Wiek XVIII / XIX					4. Styl NEOGOTYK					5. Kubatura m ³ 5.700					6. Powierzchnia w m ² a) zabytkowa: b) użytkowa:					20. Przynależność administracyjna a) województwo GDANSKIE b) powiat GDYNIA c) gmina																													
7. Materiał budowlany					Przed zniszczeniem					Po odbudowie					11. Ilość budynków 1					14. Grunty należące do zabytku: ha					21. Stacja Nazwa stacji Odległość od stacji w km																								
a) ściany					CEGLA										12. Ilość kondygnacji 2					a) ogrody stylowe całkow.					a) kolejowa GDYNIA																								
b) sklepienia															13. Użytkowanie wnętrza według ilości:					b) sady i grunty uprawne					b) autobusowa																								
c) stropy					KLEINA(2)										a) izb mieszkalnych KLAS 20					c) lasy																													
d) wiązania dachu					DREWNO										b) innych pomieszczeń 8					d) wody																													
e) krycie dachu					KARPIOWKA										c) piwnic 10					e) inne																													
8. Wyposażenie architektoniczne 4 sztukowe kominki brukowe oraz sztukateryczne ścien rekonstruowana klatka schodowa wewnątrz																									15. Przeznaczenie pierwotne budynku MIESZKALNE					16. Użytkowanie w latach ubiegłych — " —					17. Użytkowanie obecne SZKOŁA					23. Użytkownik i jego adres PANSTW. SZKOŁA OGÓLNOKSZT. IM. B. BIERUTA w M. K. VL. FOLWARCZNA 2.									
9. Autorzy i data budowy i przebudowy k. XVIII, ok. poł. XIX w. przebud.																									18. Nadaje się do użycia na — " —					19. Data, rodzaj i stopień zniszczenia i odbudowy					24. Inwestor i jego adres					25. Rejestr zabytku Nr..... rok..... miejsce przechowywania									
10. Udostępnienie										<table border="1" style="width:100%; border-collapse: collapse;"> <thead> <tr> <th style="width:15%;">Data</th> <th style="width:45%;">O P I S</th> <th style="width:10%;">Zniszczenia %</th> <th style="width:10%;">Odbudowa %</th> </tr> </thead> <tbody> <tr> <td>VIII.1939 r.</td> <td>NIE ZNISZCZONY</td> <td></td> <td></td> </tr> <tr> <td>XI.1939 r.</td> <td>— " —</td> <td></td> <td></td> </tr> <tr> <td>XII.1945 r.</td> <td>— " —</td> <td></td> <td></td> </tr> <tr> <td>XI. 66</td> <td>PO KAPITAŁNYM REMONCIE</td> <td></td> <td></td> </tr> </tbody> </table>					Data	O P I S	Zniszczenia %	Odbudowa %	VIII.1939 r.	NIE ZNISZCZONY			XI.1939 r.	— " —			XII.1945 r.	— " —			XI. 66	PO KAPITAŁNYM REMONCIE								26. Nazwa księgi hipotecznej					27. Nr hipoteczny				
Data	O P I S	Zniszczenia %	Odbudowa %																																														
VIII.1939 r.	NIE ZNISZCZONY																																																
XI.1939 r.	— " —																																																
XII.1945 r.	— " —																																																
XI. 66	PO KAPITAŁNYM REMONCIE																																																
28. Akta																									29. Fotografie					30. Inwentaryzacja pomiarowa																			

Z Y X W V U T S R P O N M L K J I H G F E D C B A Nr

31. Szkic sytuacyjny, plan schematyczny, uwagi opisowe, fotografia

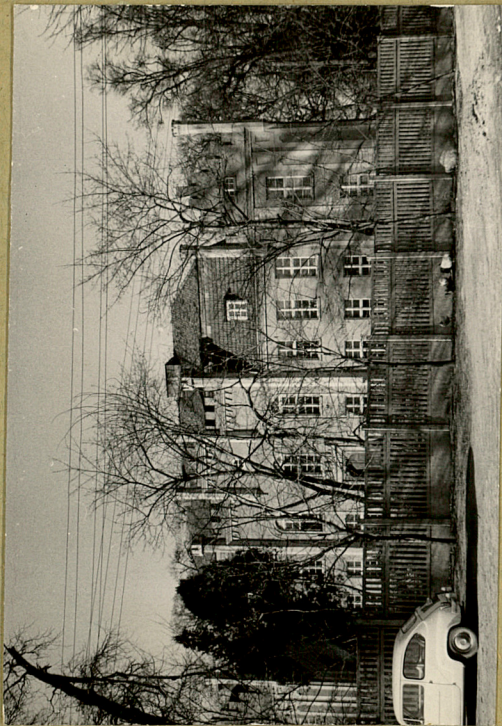
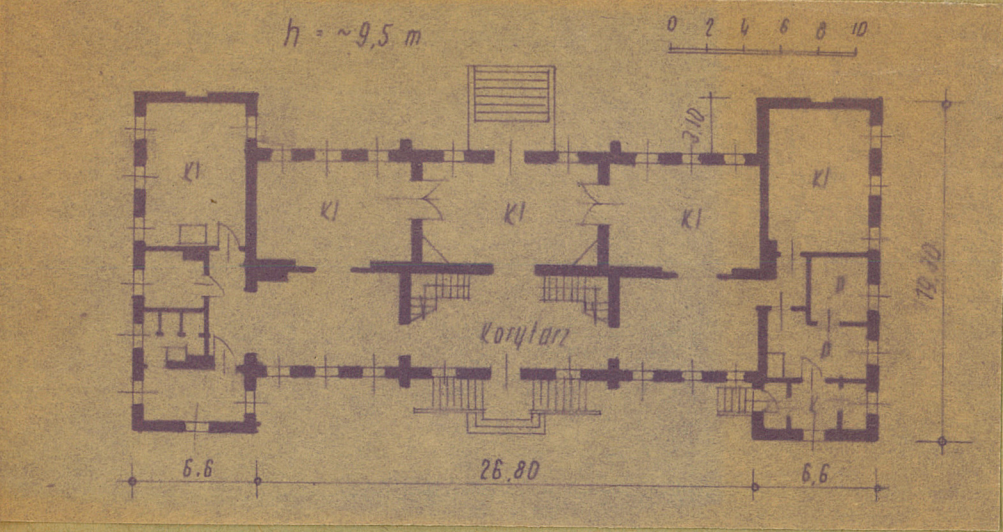

32. Przebieg prac konserwatorskich

Rok	Wyszczególnienie prac	K o s z t tys. zł

33. Koszty
w tys. zł

Przewidywane

Rzeczywiste

34. Inspekcje

35. Uwagi różne

Budki korytarzy krusznic - polszczyzna
czy wozbrany?

36. Wypełnił dnia

Domagala
11.11.1964

37. Sprawdził dnia