

1. Obiekt

Dwór

DOM MIESZKALNY

2. Czas powstania

1930

3. Miejscowość

G D Y N I A

-CHYLONIA

11 Zdjęcia rzut, przekrój, sytuacja, orientacja



PKP
CHYLONIA

SYTUACJA 1:1000

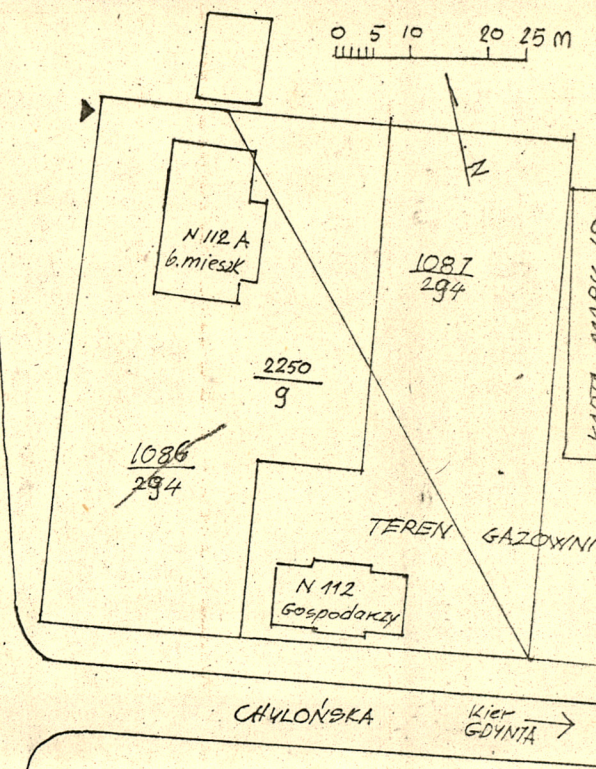

4. Adres ul. Chylonska 112 A

T.1, wyk.160

KW, obr. 18

nr hipoteczny

5. Przynależność administracyjna

województwo gdańskie

gmina

6. Poprzednie nazwy miejscowości

niem. Kielau /Chylonia/

7. Przynależność administracyjna
przed 1 VI 1975

województwo gdańskie

powiat

m.Gdynia

8. Właściciel i jego adres

Gdańskie Zakłady Gazownictwa
Gdańsk, Wałowa 18

9. Użytkownik i jego adres

lokatorzy /pracownicy
gazowni

10 Rejestr zabytków

Nr

938

data

20.01.1987

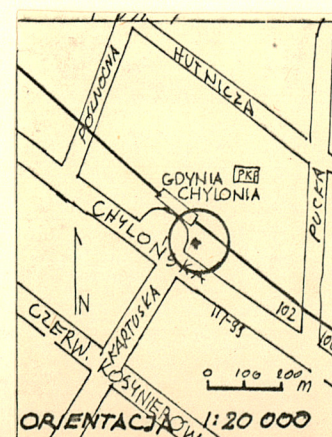
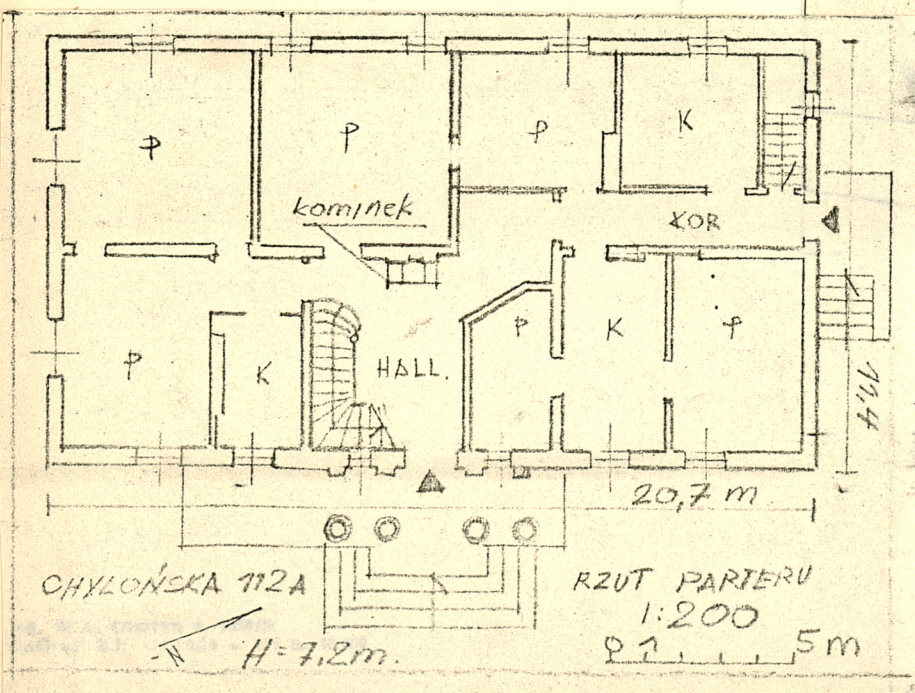

12. Autorzy, historia obiektu, określenia stylu.

Pierwotnie był dwór /drewniany/ o rzucie skierowanym prostopadle do rzutu budynku obecnego. Uległ on spaleni. W budynku mieszka prezes firmy "Gazolina" /ekspert butli gazowych do Belgii/.

Autor projektu: Berezowski /arch./ Obok na działce budynek gospodarczy /stajnia/. Aktualnie nieużywany stoi na terenie gazowni. Styl: charakter dworu, klasycystycznego /polskiego/.

13. Opis sytuacji, materiał i konstrukcja, rzut, bryła, elewacje, wnętrze wyposażenie instalacje

- Wolnostojący, położony w płn.-zachodniej dzielnicy Gdyni., Chylonii. Blisk dworca kolejowego Gdynia-Chylonia. W odległości ok. 50 m. od północnej strony ul. Chylońskiej. Na działce obok ulicy Chylońskiej stary budynek gospodarczy. Działka ogrodzona.
- Materiały, konstr., technika:
- Stropy: nad piwnicą: Kleina, inne: Kleina.
- Więźba - kleszczowa drewniana, pokrycie: dachówka karpiowska.
- Posadzka: w piwnicy: cementowa, w hallu: parkiet, pom.mieszk.: parkiet.
- Schody zewn.: betonowe, wewn.: zabiegowe, drewniane z balustradą drewn. do piwnicy betonowe, 1-biegowe.
- Okna: podwójne, skrzynkowe.
- Drzwi: płytowe, płycinowe.
- Ściany: ceglane.
- Rzut: prostokątny, układ pomieszczeń 2-traktowy, od wschodu osiowe 4 kolumny ryzalitu, prowadzącego do hallu ze schodami.
- Bryła: 1 kondygnacyjna, przykryta 4-spadowym dachem łamanym tzw. polskim. 2-osiowym ryzalitem, 2-kondygnacyjnym, z 4 kolumnami /bazy i głowice - jońskie/ - od wschodu. Od zachodu osiowa nadbudowa w dachu. Piwnice na całości rzutu.
- Elewacje: osiowe, w stylu klasycystycznym. Od wschodu tympanon ryzalitu, wsparty na 4 kolumnach. Ozdobny gzyms, lukarny w dachu.
- Wnętrze: zachowany układ wnętrza bez większych przeróbek.
- Wyposażenie: zachowany oryginalny kominek, balustrada, schody, stolarka drzwi, okien, boazeria w hallu. Obok budynek gospodarczy - stajnia, murowany, nietynkowany, z konstrukcją szkieletową, poddasze, aktualnie nieużywany.
- Instalacje: wodno-kanalizacyjna, elektryczna, gazowa, ogrzewanie: centralne.

14. Kubatura

1415 m³

15. Powierzchnia użytkowa

286 m²

16. Przeznaczenie pierwotne

budynek mieszkalny

17. Użytkowanie obecne

mieszkalne

19. stan zachowania (fundamenty, ściany zewnętrzne, ściany wewnętrzne, sklepienia, stropy, konstrukcje dachowe, pokrycie dachu, wyposażenie i instalacje)

bardzo dobry.

18. Prace budowlane i konserwatorskie, ich przebieg i dokumentacja

w latach 70-tych zmniejszono hall o 1 pokój

20. Najpilniejsze postulaty konserwatorskie

21. Akta archiwalne (rodzaj akt, numer i miejsce przechowywania)

Archiwum i Geodezja Urzędu Miejskiego
ul. Czołgistów 52/54

22. Bibliografia

23. Źródła ikonograficzne i fotografia (rodzaj, miejsce przechowywania, sygnatury)

24. Uwagi różne

25. Opracował

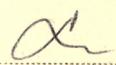
tekst..... Jacek Lewiński 06.1984 r. 

imię, nazwisko, data, podpis

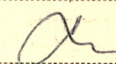
plany, rysunki..... Jacek Lewiński 06.1984 r. 

imię, nazwisko, data, podpis

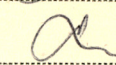
zdjęcia fotogr..... Jacek Lewiński 06.1984nr. 

imię, nazwisko, data, podpis

miejsce przechowywania negatywów..... GODZ

Karta po wypełnieniu podlega ochronie na podstawie przepisów prawa autorskiego

26. Adnotacje o inspekcjach, informacje o zmianach (daty, imiona i nazwiska wypełniających)

27. Załączniki

3 wkładki

1. Miejscowość
GDYNIA
ul. Chyłońska 112 a

2. Obiekt (nazwa jak w karcie)
DOM MIESZKALNY

3. Zawartość wkładki (nazwa obiektu lub materiału uzupełniającego)
12 zdjęć.



1, 2, 3
4, 5

1-elewacja zachodnia 2-detale dachu w tej elewacji 3-elewacja południowa 4,5-bramy w ogrodzeniu: 4-od strony ul. Chyłońskiej, 5-od strony placu dworcowego

6, 7, 8, 9
10
11 12

6-fragment latarni/od wschodu/
7,10-głowica i baza kolumny
/od wschodu/
9-balkon nad drzwiami głównymi
8,12-główne drzwi wejściowe i klatka/ od wschodu/
11-elewacja północna



Wkładkę założył: M. Walicka 06.1984 r.
(imię, nazwisko, data)

Miejsce przechowywania negatywów: GODZ

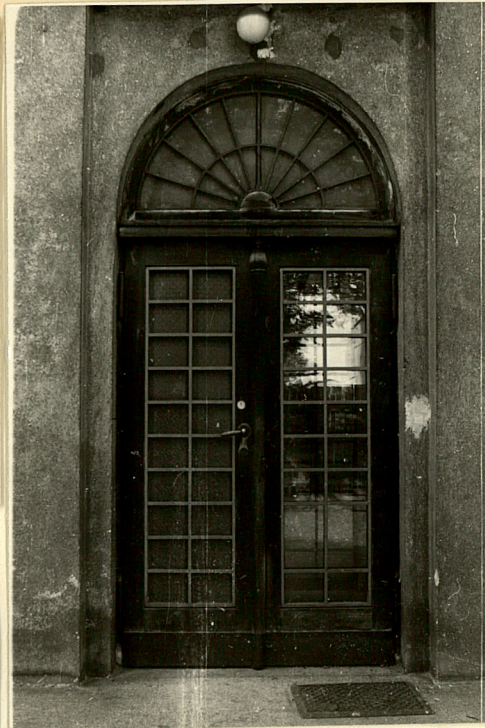
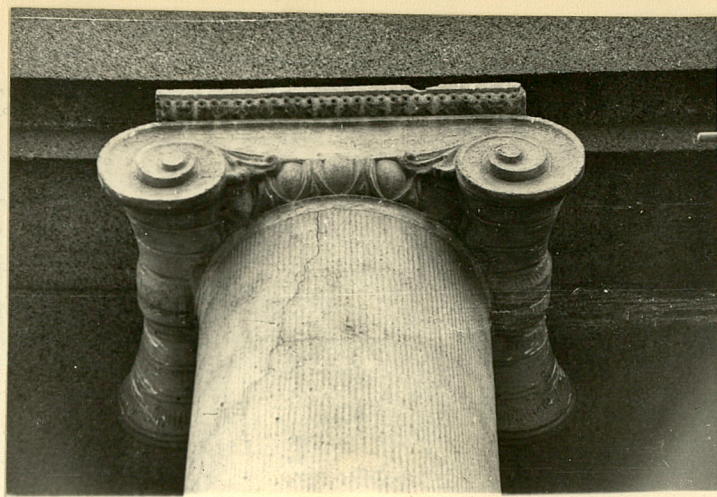
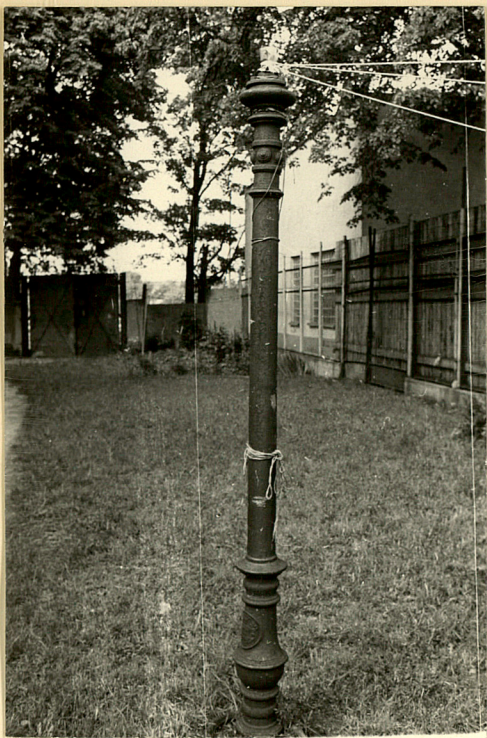

1. Miejscowość

GDYNIA
ul. Chylońska 112 a

2. Obiekt (nazwa jak w karcie)

DOM MIESZKALNY

3. Zawartość wkładki (nazwa obiektu lub materiału uzupełniającego)

5 zdjęć.

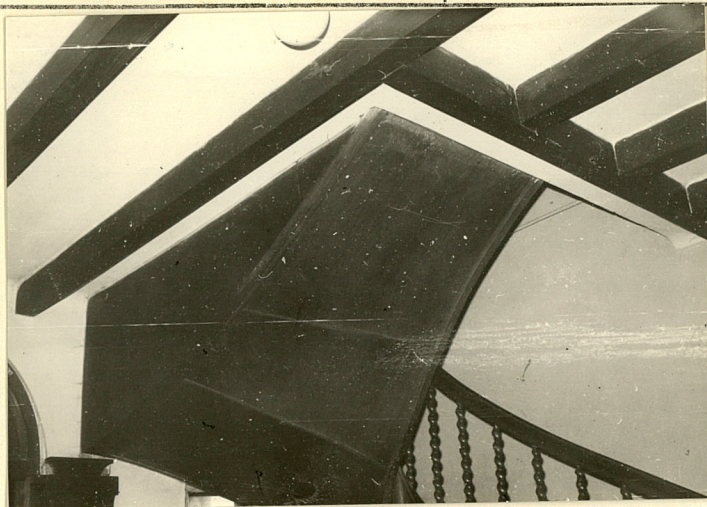

~~1,2,3,4~~, -główny hall wejściowy
4,5 /od wschodu/

1-zakończenie poręczy schodów
2-schody na poddasze
3-kominek
4,5-widoki w hallu



Wkładkę założył: M. Walicka 06.1984 r.
(imię, nazwisko, data)

Miejsce przechowywania negatywów: GODZ

Wzór ODZ 1978 r.

1. Miejscowość

GDYNIA
ul. Chylońska 112

2. Obiekt (nazwa jak w karcie)

BUDYNEK GOSPODARCZY
/DAWNA STAJNIA/

3. Zawartość wkładki (nazwa obiektu lub materiału uzupełniającego)

9 zdjęć.



1,2,3
4,5

1,2-elewacja południowa i detal
3-elewacja północna
4-elewacja południowa *wschodnia*
5-elewacja zachodnia

6,7,8
9

6-ceramiczna sterczyna w dachu
7-detale el. południowej
8-detale od północy
9-wieżba dachowa



Wkładkę założył: M. Welicka 06.1984 r.
(imię, nazwisko, data)

Miejsce przechowywania negatywów: GODZ

