

1. Obiekt zabytkowy

ZESPÓŁ FORTYFIKACYJNY "TWIERDZA WISKOUJSCIE"

2. Miejscowość

GDAŃSK-WISKOUJSCIE

3. Wiek

XVI i XVII

4. Styl

renais

5. Kubatura m³

?

6. Powierzchnia w m²

a) zabytkowa:

b) użytkowa:

7. Materiał budowlany

Przed zniszczeniem

Po odbudowie

11. Ilość budynków

/

12. Ilość kondygnacji

/

13. Użytkowanie wnętrza według ilości:

a) izb mieszkalnych

b) innych pomieszczeń

c) piwnic

14. Grunty należące do zabytku:

ha

a) ogrody stylowe

b) sady i grunty uprawne

c) lasy

d) wody

e) inne

20. Przynależność administracyjna

a) województwo

b) powiat

c) gmina

21. Stacja

Nazwa stacji

Odległość od stacji w km

a) kolejowa

b) autobusowa

22. Właściciel i jego adres

DMRN

8. Wyposażenie architektoniczne

brak. Kamienny portal rejsozny z datą 1602

15. Przeznaczenie pierwotne budynku

fort obronny

16. Użytkowanie w latach ubiegłych

koszary i magazyny

17. Użytkowanie obecne

magazyny C.W. O.

18. Nadaje się do użycia na

23. Użytkownik i jego adres

Centrale Owoców: Danysz

24. Inwestor i jego adres

/

9. Autorzy i data budowy i przebudowy

planom XVI i XVII w. (miej)

Antonieta van Opperen

W miejscu dawn. blokhauzer rokót "katarci" zbudowany fort wg zasad nowożytnej szkoły fortyfikacji

data na bastionach: 1586, 1587; na portalu: 1602

19. Data, rodzaj i stopień zniszczeń i odbudowy

Data

O P I S

Zniszczenia %

Odbudowa %

25. Rejestr zabytku Nr

83/N

rok

18. XII. 58

miejsce przechowywania

26. Nazwa księgi hipotecznej

27. Nr hipoteczny

10. Udostępnienie

zle (klucze w Centrali w Gdyni)

28. Akta

29. Fotografie

30. Inwentaryzacja pomiarowa

VIII.1939 r.

XI.1939 r.

XII.1945 r.

1957

X.1959

XI.1965

zniszczone

zobserwowane

stan fortu dość dobry zbudowanie zniszczone w

fundament podwalny uszkodzony, podmyte kamienie, ściany ziemne zniekształcone przez wody i inne czynniki z okresu II wojny.

20

7

30%

Z Y X W V U T S R P O N M L K J I H G F E D C B A Nr

31. Szkic sytuacyjny, plan schematyczny, uwagi opisowe, fotografia

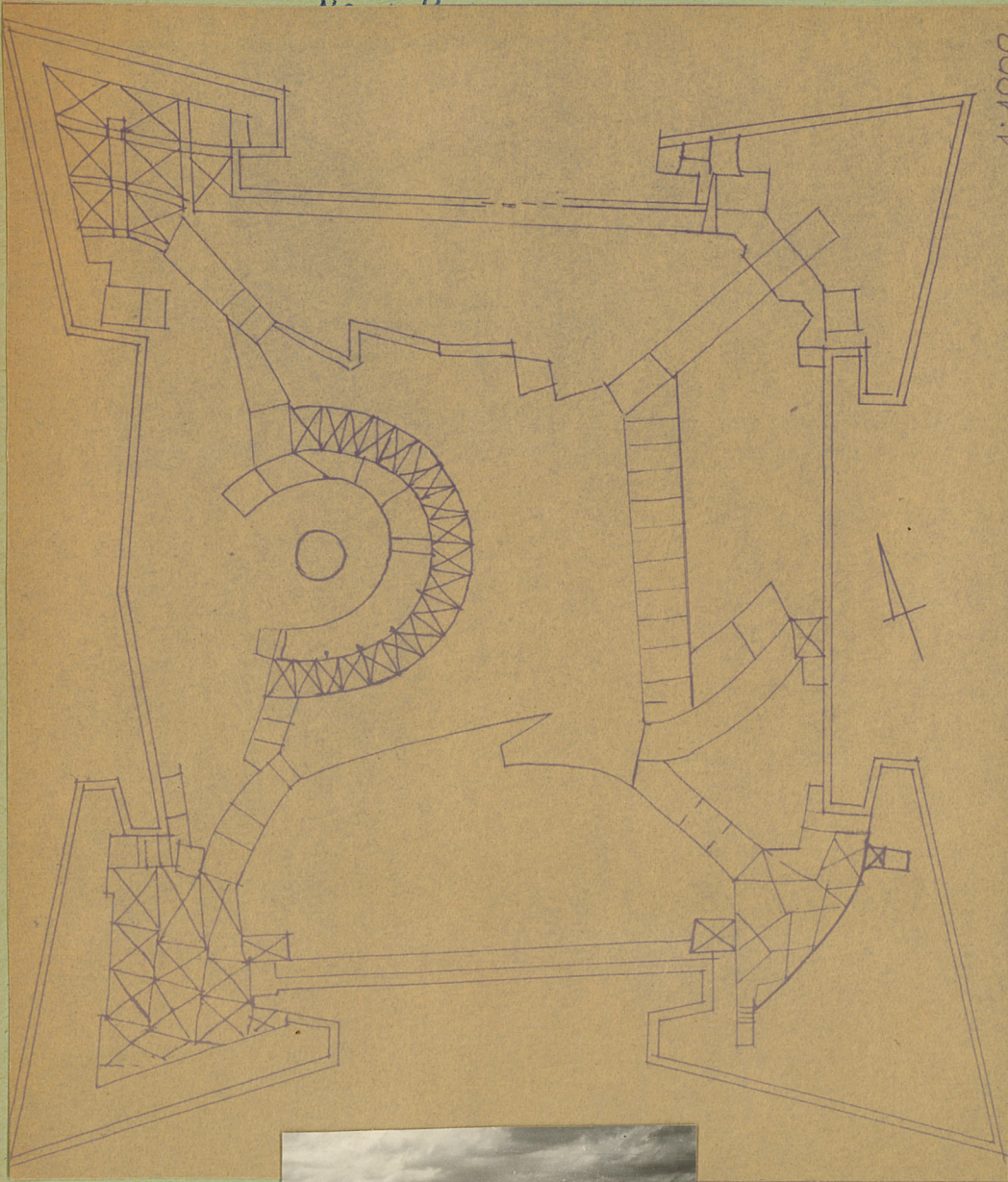

32. Przebieg prac konserwatorskich

Rok	Wyszczególnienie prac	Koszt tys. zł

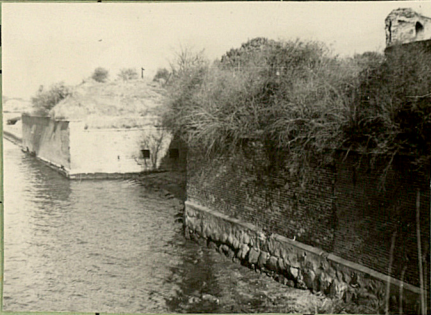

ekcje

35. Uwagi różne
*of. Haukewicz: Nadmorska twierdza w
 "Wistolyście"
 Stron. Arch. i Urb., I, 1956*

36. Wypełnił dnia
25.X.SP Karicek

37. Sprawdził dnia
*XI.1965 Stuchalski
 Skobierski*

Nr

A

B

C

D

E

F

G

H

I

J

K

L

M

N

O

P

R

S

T

U

V

W

X

Y

Z

I

POMORSKIE

1. Obiekt zabytkowy ZESPÓŁ FORTYFIKACYJNY "TWIERDZA WISKOUJSKIE"
PORTAL TWIERDZY

2. Miejscowość **MIASTO**
GDANSK-WISKOUJSKIE

3. Wiek XVII	4. Styl Renesans	5. Kubatura m ³ /	6. Powierzchnia w m ² a) zabytkowa: b) użytkowa:	20. Przynależność administracyjna a) województwo b) powiat c) gmina																							
7. Materiał budowlany	Przed zniszczeniem Po odbudowie	11. Ilość budynków /	14. Grunty należące do zabytku: ha	21. Stacja Nazwa stacji Odległość od stacji w km																							
a) ściany	granit	12. Ilość kondygnacji /	a) ogrody stylowe /	a) kolejowa Nowy port 4																							
b) sklepienia	/	13. Użytkowanie wnętrza według ilości:	b) sady i grunty uprawne /	b) autobusowa Wiskoujskie (106) 800m																							
c) stropy	/	a) izb mieszkalnych /	c) lasy /	22. Właściciel i jego adres DMRN																							
d) więzania dachu	/	b) innych pomieszczeń /	d) wody /	23. Użytkownik i jego adres brak Centrales Hantys Dwoćw																							
e) krycie dachu	/	c) piwnic /	e) inne /	24. Inwestor i jego adres																							
8. Wyposażenie architektoniczne baniowany z kaskusem i dotęg. elocno baniowane pilonami. Denorowany gzyms	15. Przeznaczenie pierwotne budynku branne, jezdowe	16. Użytkowanie w latach ubiegłych j.w	17. Użytkowanie obecne j.w	25. Rejestr zabytku Nr rok miejsce przechowywania																							
9. Autorzy i data budowy i przebudowy data 1602 mod. klunem. Antoni van Opbergen.	18. Nadaje się do użycia na	19. Data, rodzaj i stopień zniszczeń i odbudowy	26. Nazwa księgi hipotecznej	27. Nr hipoteczny																							
10. Udostępnienie dobry		<table border="1"> <thead> <tr> <th>Data</th> <th>O P I S</th> <th>Zniszczenia %</th> <th>Odbudowa %</th> </tr> </thead> <tbody> <tr> <td>VIII.1939 r.</td> <td></td> <td></td> <td></td> </tr> <tr> <td>XI.1939 r.</td> <td></td> <td></td> <td></td> </tr> <tr> <td>XII.1945 r.</td> <td></td> <td></td> <td></td> </tr> <tr> <td>X.1958</td> <td>stan dobry</td> <td></td> <td></td> </tr> <tr> <td>XI.1965</td> <td>stan dobry</td> <td></td> <td></td> </tr> </tbody> </table>	Data	O P I S	Zniszczenia %	Odbudowa %	VIII.1939 r.				XI.1939 r.				XII.1945 r.				X.1958	stan dobry			XI.1965	stan dobry			28. Akta
Data	O P I S	Zniszczenia %	Odbudowa %																								
VIII.1939 r.																											
XI.1939 r.																											
XII.1945 r.																											
X.1958	stan dobry																										
XI.1965	stan dobry																										
				29. Fotografie																							
				30. Inwentaryzacja pomiarowa																							

31. Szkic sytuacyjny, plan schematyczny, uwagi opisowe, fotografia

32. Przebieg prac konserwatorskich

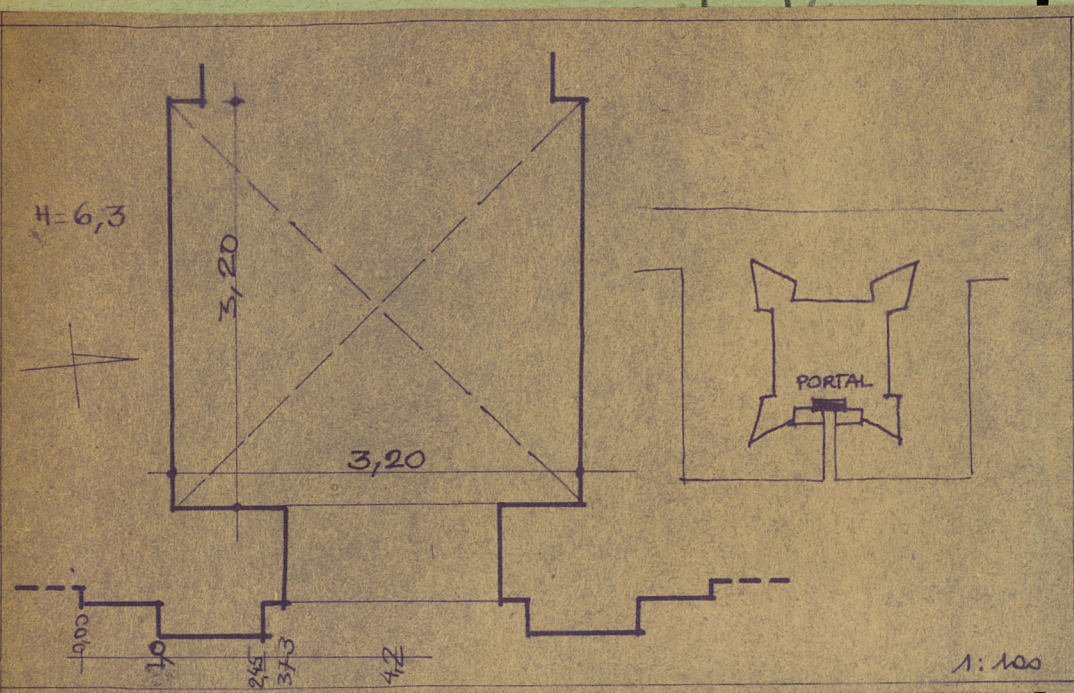

Rok	Wyszczególnienie prac	Koszt tys. zł

Koszty w tys. zł	Przewidywane	Rzeczywiste

34. Inspekcje

35. Uwagi różne

g. Stankiewicz: Nadmorska Twierdza w
Wistotynie.
Kons. Arch. i Mtb., I, 1956

36. Wypełnił dnia

25. X. op. Kucilen

37. Sprawdził dnia

X. 65 Stankiewicz
Dobryński

