

1. Obiekt

Kapliczka na wzgórzu

2. Czas powstania

ok.XV w.

3. Miejscowość

Gdańsk - Sw.Wojciech

11. Zdjęcia, plan sytuacyjny, rzuty

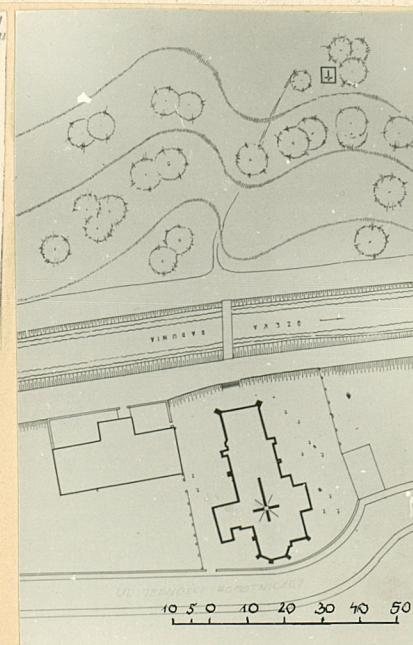
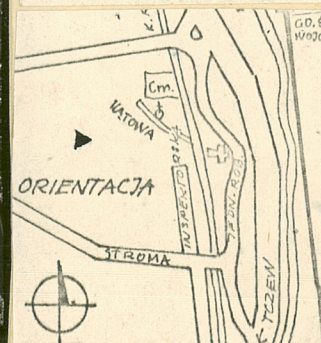
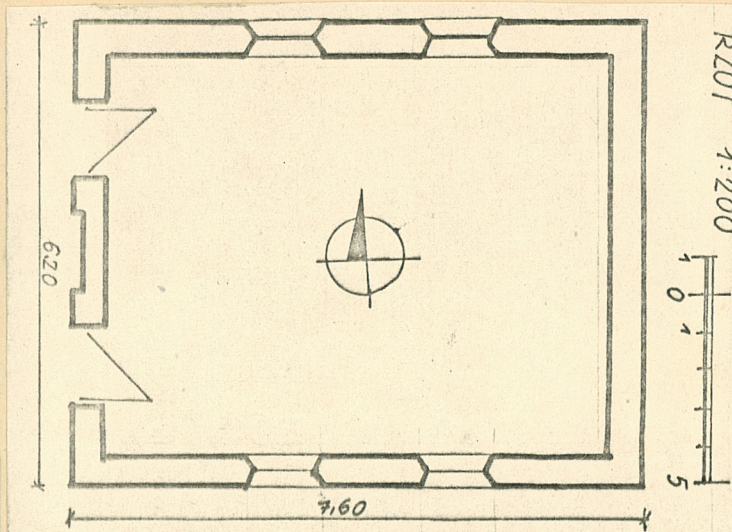

4. Adres

ul. Jedności Robotniczej -
na wzgórzu
nr hipoteczny
nr działki 7/8 nr obrębu 315

5. Przynależność administracyjna

województwo gdańskie

gmina miasto Gdańsk

6. Poprzednie nazwy miejscowości

ST. ALBREHT

7. Przynależność administracyjna
przed 1.VI.1975 r.

województwo gdańskie

powiat Gdańsk

8. Właściciel i jego adres
Parafia Rzymsko-katolicka
p.w. Sw. Wojciecha

Gdańsk - Sw. Wojciech
KURIA BISKUPIA OLIWA

9. Użytkownik i jego adres
Parafia Rzymsko-katolicka
p.w. Sw. Wojciecha

Gdańsk - Sw. Wojciech

10. Rejestr zabytków

Nr 566 data 1972r. 30.XI.

autor zdjęć
data wykonania
miejsce przechowywania negatywów

Obiekt przebudowany w 1880r.

W 1952r. polichromię na ścianach kapliczki wykonane przez gdańskie artystę plastyka.

Kapliczka wybudowana na miejscu pierwszego grobu Sw.Wojciecha

--Budynek usytuowany na szczycie wzgórza na terenie parafii rzymsko-katolickiej pod wezwaniem Sw.Wojciecha; na południowych obrzeżach miasta Gdańska w dzielnicy Sw.Wojciech; jest ostatnią stacją na trasie drogi pątniczej tzw. "kalwarii"; kaplica znajduje się w odległości ok.120 m od ul.Jedności Robotniczej /droga wylotowa z Gdańska do Tczewa/ i kościoła pod wezwaniem Sw.Wojciecha; zorientowany.

-Budynek wymurowany z cegły pełnej na kamiennych /granitowych/ fundamentach; mur ceglany o wątku gotyckim, w części szczytowej dachu o konstrukcji szkieletowej, wypełnionej cegłą; więźba dachowa o konstrukcji jętkowej; dach kryty dachówką ceramiczną - holenderką; strop nagi; posadzka cementowa; okna gotyckie ostrołukowe z witrażami osadzone w konstrukcji stalowej; drzwi deskowe.

-Budynek na planie prostokąta, jednoprzestrzenny.

-Budynek jednokondygnacyjny, niepodpiwniczony, dach dwuspadowy z drewnianą sygnaturką na planie kwadratu /fot.8 ÷ 10/.

-Elewacje nieotynkowane z widoczną konstrukcją w szczytach; na wysokości drzwi w elewacji wschodniej mur zwęża się; zakończenia belek płatwiowych i krokwiowych - kroksztyny - profilowane /fot.1 ÷ 4, 7/.

-We wnętrzu ściany tynkowane ze współczesnymi freskami z 1952 r., przedstawiającymi życie i męczeńską śmierć Sw.Wojciecha; ołtarz na ścianie wschodniej/fot.11, 12/.

-Instalacji nie posiada.

| | | | |
|--|---------------------------|---|------------------------|
| 14. Kubatura | 15. Powierzchnia użytkowa | 16. Przeznaczenie pierwotne | 17. Użytkowanie obecne |
| 170 m3 | 43,5 m2 | kapliczka grobowa | kapliczka |
| 18. Prace budowlane i konserwatorskie, ich przebieg i dokumentacja | | 19. Stan zachowania (fundamenty, ściany zewnętrzne ściany, wewnętrzne, sklepienia, stropy, konstrukcje dachowe, pokrycia dachu, wyposażenie i instalacje) | |
| Przebudowany w 1880r. | | Stan zachowania budynku jak i wszystkich jego elementów dobry | |
| 20. Najpilniejsze postulaty konserwatorskie | | | |
| Wykonanie bieżących napraw i konserwacji budynku. | | | |

21. Akta archiwalne (rodzaj akt, numer i miejsce przechowywania)

- akta geodezyjne - nr rejestru 20531
Miejska Pracownia Urbanistyczna
Gdańsk ul.Swierczewskiego 8/12
- księga wieczysta nr 19624
Sąd Wojewódzki Dział Notarialny
Gdańsk ul.Swierczewskiego 30
- akta Policji Budowlanej - nieskatalogowane
Wojewódzkie Archiwum Państwowe
Gdańsk ul.Wały Piastowskie 5

23. Źródła ikonograficzne i fotograficzne (rodzaj, miejsce przechowania, sygnatury)

22. Bibliografia

24. Uwagi różne

fot. J.Szczęsny 06.1983r. GODZ

25. Wypełnił **Wiesław Rosowski**
Jacek Szczęsny
.....
Imię i nazwisko
data **czerwiec 1983 r.**

26. Sprawdził
.....
Imię i nazwisko
data

27. Załączniki

1. Miejscowość
Gdańsk-Sw. Wojciech

2. Obiekt (nazwa jak w karcie)
Kapliczka na wzgórzu

3. Zawartość wkładki (nazwa obiektu lub materiału uzupełniającego)
wnęka elew. front., krzyż na sygnaturce, kroksztyn, sygnaturka
widok na ołtarzu i na ścianę frontową



5



6

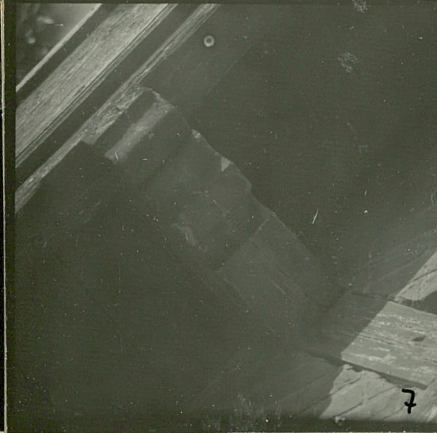

7



8



9

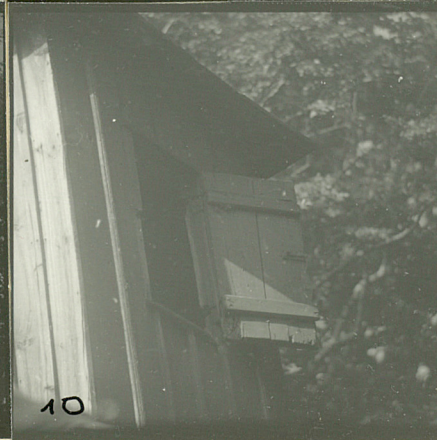

10



11.

12.

Wkładkę założył: Jacek Szczęsny 06.1983r.
(imię, nazwisko, data)

Miejsce przechowywania negatywów: GODZ

Wzór 'ODZ 1978 r.