

Obiekt

Plebania i budynek biurowy

2. Czas powstania

ok. 1827r.

3. Miejscowość

GDANSK - ORUNIA

1. Zdjęcia, plan sytuacyjny, rzuty

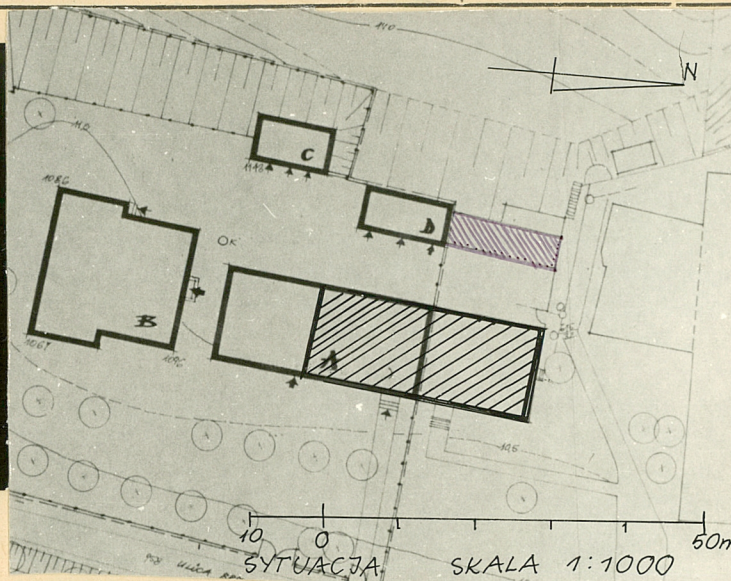

4. Adres

ul. Brzegi 49-50

nr hipoteczny KW [redacted] ; [redacted]
nr działki 32 i 34 nr obrębu 221

5. Przynależność administracyjna

województwo gdańskie

gmina miasto Gdańsk

6. Poprzednie nazwy miejscowości

OHRA

STARE SZKOTY

7. Przynależność administracyjna
przed 1.VI.1975 r.

województwo gdańskie

powiat miasto Gdańsk

8. Właściciel i jego adres

Parafia Rzymsko-Katolicka

p.w. Sw. Ignacego - Gd. Orunia

Skarb Państwa

~~Kuria Biskupia Gdańsk~~

9. Użytkownik i jego adres Parafia Rzymsko-

Katolicka p.w. Sw. Ignacego

Przedsiębiorstwo Zaopatrzenia

Szkół "CEZAS"

10. Rejestr zabytków

Nr 396 data 6.09.1971r.

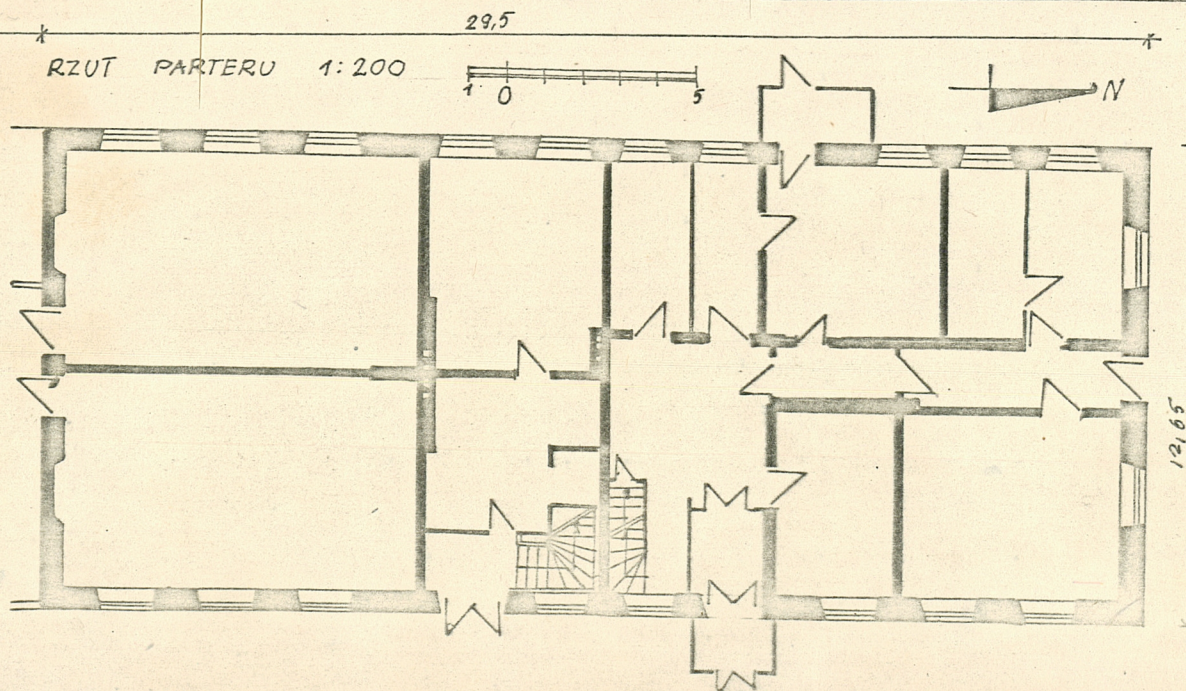
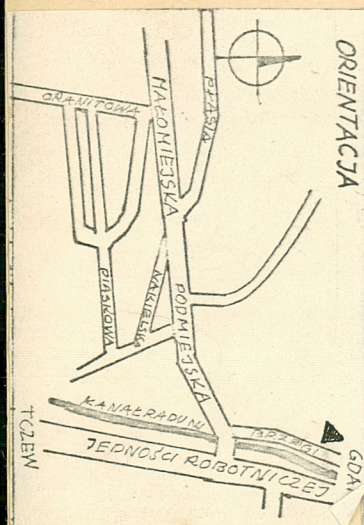

autor zdjęć
data wykonania
miejsce przechowywania negatywu

Na fundamentach rozebranego w 1826 r. Kolegium Jezuickiego w 1827r. rozpoczęto budowę obecnej plebanii. Ks. Jakub Brill - pierwszym administratorem parafii w 1832r.

Budynek usytuowany jest ok. 100 m od ulicy Jedności Robotniczej na terenie dawnego Kolegium Jezuickiego w pobliżu kościoła p.w. Sw. Ignacego, ścianą szczytową sąsiaduje z budynkiem użytkowanym przez "Cezas"; budynek w zabudowie półzwartej w zachodniej pierzei ulicy Brzegi, elewacją frontową zwrócony w kierunku wschodnim; ok. 10 m od elewacji zachodniej usytuowane są dwa budynki gospodarcze sąsiadujące ze sobą szczytami, elewacjami frontowymi zwrócone są w kierunku wschodnim; budynek wymurowany z cegły ceramicznej pełnej na zaprawie wapiennej, otynkowany tynkiem wapiennym; strop nad parterem drewniany zwykły ze ślepym pułapem; strop poddasza drewniany zwykły ze ślepym pułapem i łątami; więźba dachowa jętkowa dach kryty dachówką na łątach; podłoga z desek kryta winilem; schody drewniane policzkowe, balustrada klatki schodowej bez tralek; okna zespolone, 6-dzielne, dwuskrzydłowe; drzwi osadzone w ościeżnicach drewnianych profilowanych, skrzydła płycinowe profilowane; budynek na planie prostokąta o proporcjach 2x5 i oficynami gospodarczymi na planach prostokątnych; plan budynku w części użytkowanej przez "Cezas" dwutraktowy, dwupasmowy, w części plebanii trójtraktowy, w całości dwuklatkowy; budynek dwukondygnacyjny z użytkowanym poddaszem; w oficynach dach płaski jednospadowy, kryty papą; elewacja szczytowa z facjată; elewacje wseh. i zach. 10-osiowe; budynek użytkowany przez "Cezas" - 5 osi i parafię - 5 osi; granica użytkowania jest pomiędzy 5 i 6 osiâ; pomieszczenia użytkowane przez "Cezas" - biurowe, użytkowane przez parafię - mieszkalne; instalacje: elektryczna, wodno-kanalizacyjna, nieczynna gazowa ogrzewanie piecowe.

14. Kubatura 450,6 m ³	15. Powierzchnia użytkowa 648 m ²	16. Przeznaczenie pierwotne plebania	17. Użytkowanie obecne plebania i biura "Cezasu"
18. Prace budowlane i konserwatorskie, ich przebieg i dokumentacja 1945-47 krycie dachów, szklenie okien, naprawa murów, 1977r. - odnowienie elewacji		19. Stan zachowania (fundamenty, ściany zewnętrzne ściany, wewnętrzne, sklepienia, stropy, konstrukcje dachowe, pokrycia dachu, wyposażenie i instalacje) stan zachowania całości budynku jak i jego poszczególnych części - dobry	
20. Najpilniejsze postulaty konserwatorskie regularne prowadzenie napraw i bieżącej konserwacji budynku			

21. Akta archiwalne (rodzaj akt, numer i miejsce przechowywania)

- akta geodezyjne - nr rejestru 16254 ; 16256
Miejska Pracownia Urbanistyczna
Gdańsk ul.Swierczewskiego 8/12
- księga wieczysta nr [REDACTED]; [REDACTED]
Sąd Wojewódzki Dział Notarialny
Gdańsk ul.Swierczewskiego 30
- akta Policji Budowlanej - nieskatalogowane
Wojewódzkie Archiwum Państwowe
Gdańsk ul.Wały Piastowskie 5

22. Bibliografia

23. Źródła ikonograficzne i fotograficzne rodzaj, miejsce przechowania, sygnatury)

24. Uwagi różne

fot. J.Szczęsny 06.1983r. GODZ

25. Wypełnił **Wiesław Rosowski**

Jacek Szczęsny

Imię i nazwisko

data **czerwiec 1983r.**

26. Sprawdził

Imię i nazwisko

data

27. Załączniki

1. Miejscowość
Gdańsk Orunia

2. Obiekt (nazwa jak w karcie)
Plebania i budynek biurowy
ul. Brzezi 49/50

3. Zawartość wkładki (nazwa obiektu lub materiału uzupełniającego)
detalelew. front., elew. zach., detailelew. zach., elew. wsch.,
okno, drzwi, elew. zach., klatka schodowa, wieża dachowa
oficyna, elew. rzut, elew. wsch., detailelew. oficyna pleb.

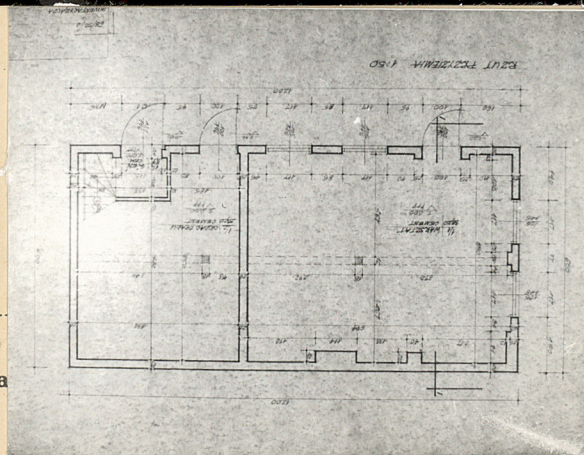

Wkładkę założył:

Miejsce przechowywania

