

1. Obiekt zabytkowy WIEŻA KOŚCIOTŁA, DOLNA CZĘŚĆ				2. Miejscowość STARZY TARG gm. Wp									
3. Wiek XV XXXX		4. Styl GOTYK.		5. Kubatura m³ 5000,0		6. Powierzchnia w m² a) zabytkowa: 651,0 b) użytkowa: 651		20. Przynależność administracyjna a) województwo GDANSKIE b) powiat SZTUMSKI c) gmina STARZY TARG					
7. Materiał budowlany		Przed zniszczeniem		Po odbudowie		11. Ilość budynków 1		14. Grunty należące do zabytku:		ha			
a) ściany		CEGLA		CEGLA		12. Ilość kondygnacji 1		a) ogrody stylowe		<input checked="" type="checkbox"/>			
b) sklepienia				CEGLA		13. Użytkowanie wnętrza według ilości:		b) sady i grunty uprawne		<input checked="" type="checkbox"/>			
c) stropy				DREwno		a) izb mieszkalnych		c) lasy		<input checked="" type="checkbox"/>			
d) więzania dachu				STUPOWA PEŁNOSPŁATOWA PACHOWA		b) innych pomieszczeń		d) wody		<input checked="" type="checkbox"/>			
e) krycie dachu						c) piwnic		e) inne		OBESKIE 0,80			
8. Wyposażenie architektoniczne BLENDOWANE ŚCIANY BOGATY WYSTROJ SZCZY- TÓW,				15. Przeznaczenie pierwotne budynku KOŚCIÓŁ				23. Użytkownik i jego adres PARAFIA - STARZY TARG					
				16. Użytkowanie w latach ubiegłych _____ II _____				24. Inwestor i jego adres					
				17. Użytkowanie obecne _____ II _____									
				18. Nadaje się do użycia na _____ II _____									
9. Autorzy i data budowy i przebudowy WIEŻA GOTYCKA 1414-1432 KORPUS 1869 r. PRZEBUDOWA CM WYKONCZENIE 1905-1908 Z TEGO CZASU HEEM WIEŻY				19. Data, rodzaj i stopień zniszczeń i odbudowy				25. Rejestr zabytku Nr _____ rok _____ miejsce przechowywania					
				Data		O P I S		Zniszczenia %		Odbudowa %			
				VIII.1939 r.		NIEZNISZCZONY							
				XI.1939 r.		_____ II _____							
				XII.1945 r.		_____ II _____							
				IX.1959		STAN OBIEKTU DOBRZY.							
				1964		I W.							
10. Udostępnienie STATE								26. Nazwa księgi hipotecznej				27. Nr hipo- teczny	
								28. Akta					
								29. Fotografie					
								30. Inwentaryzacja pomiarowa					

Z Y X W V U T S R P O N M L K J I H G F E D C B A Nr

31. Szkic sytuacyjny, plan schematyczny, uwagi opisowe, fotografia

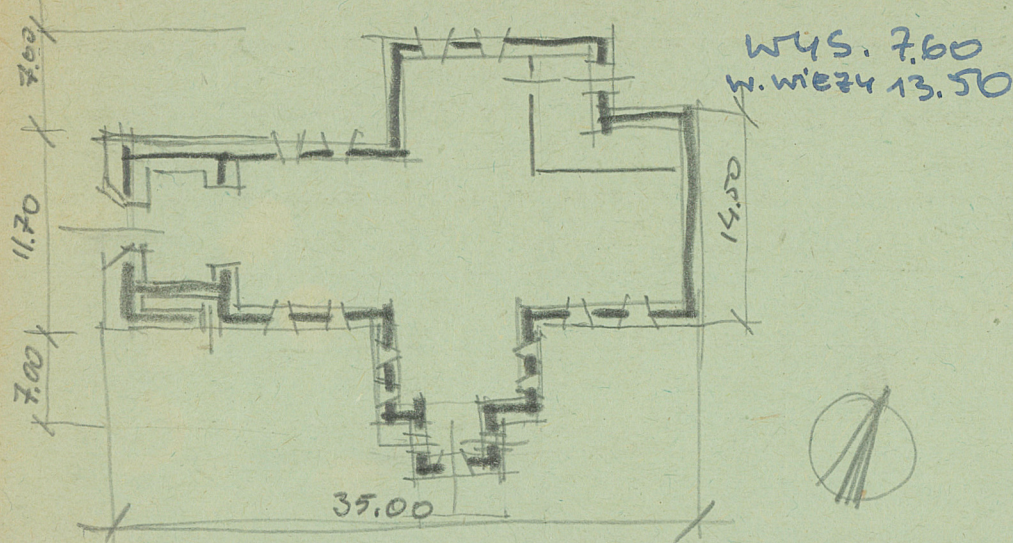

32. Przebieg prac konserwatorskich

Rok	Wyszczególnienie prac	Koszt tys. zł

33. Koszty
w tys. zł

Przewidywane

Rzeczywiste

34. Inspekcje

35. Uwagi różne

Literatura:

Die Bau- und Kunstdenkmale Pommerns, H. 2,
Bd. 1909, S. 245-6
Dehio-Handb., Deutschland, Brandenburg, 1952.
S. 124.

36. Wypełnił dnia H. MOWICKA
20. IX. 1959 J. WIENCKE

37. Sprawdził dnia Siero 1964 LK 67.

mgr Tadeusz Domagała