

A B C D E F G H I J K L Ł M N O P R S T U V W X Y Z

Nr

PODLASKIE

4492

1. Obiekt

STODOŁA

ul. Wąska nr 1

2 Czas powstania
1914 r.

3 Miejscowość
SIEMIATYCZE

11 Zdjęcia rzut, przekrój, sytuacja, orientacja

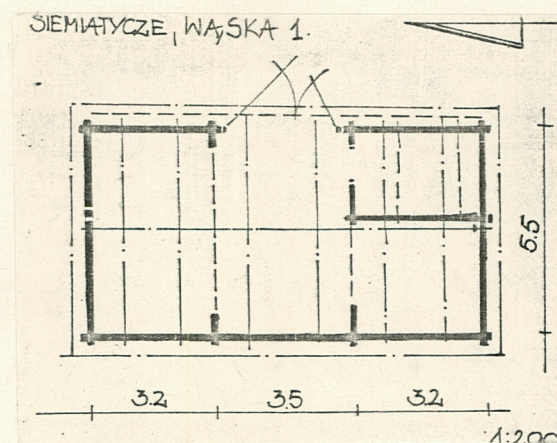

4 Adres
Siemiatycze
ul. Wąska nr 1

nr hipoteczny

5. Przynależność administracyjna
województwo białostockie
gmina / pow. w miejscu

6. Poprzednie nazwy miejscowości

7. Przynależność administracyjna
przed 1 VI 1975
województwo białostockie
powiat w miejscu

8. Właściciel i jego adres



9. Użytkownik i jego adres
J.W.

10 Rejestr zabytków

Nr data

Budynek postawiony w 1914 r. przez ojca obecnego właściciela. Nazwisko cieśli - nieustalone. Budynek nie ulegał żadnym przebudowom.

Budynek drewniany, konstrukcji zrębowej, składający się z centralnie umieszczonego boiska oraz dwóch sasek. Zawiera również spichlerzyk, często występujący w stodołach na tym terenie. Dach dwuspadowy, kryty dachówką paloną; konstrukcji krokwiowo-płatwiowej.

Budynek stojący przy ulicy Wąskiej. Frontem skierowana na wschód oraz w stronę ulicy.

Zbudowany na planie prostokąta, nieprzejezdny. Składający się z centralnie umieszczonego boiska oraz dwóch sasek. Z saseka znajdującego się od strony południowej wydzielony jest spichlerzyk umieszczony przy ścianie frontowej.

Osadzony podwaliną wiązaną na obłap o nieco wystających ostatekch na luźno położonych kamieniach.

Budynek- drewniany, konstrukcji zrębowej, zbudowany z nieuszczelnionych krawędziaków. Wiązanie węglów na jaskółczy ogon wzmocnione tyblami. Ostatekch nieco wystające. W ścianie północnej występuje łątka śródścienna. W ścianie południowej - lisica zabezpieczająca zrąb przed wyrzuczeniem się.

Strop otwarty. W spichlerzyku - powała z desek - na styk, opartych na belkach stropowych.

Podłoga - w sasekach i w spichlerzyku - z desek, na boisku - polepa.

Wrota - dwuskrzydłowe, deskowo-spagowe; spagi tworzą od zewnątrz gwiazdę sześcioramienną. Mocowane na zawiasach pasowych.

Drzwi do spichlerzyka - brak.

Dach dwuspadowy kryty paloną dachówką, która uzupełniona jest miejscami dachówką cementową. Konstrukcja dachu krokwiowo-płatwiowa, krokwie opierają się na płatwi - nieco wysuniętej przed lico budynku. Szczyty szalowane pionowymi deskami na styk.

Budynek posiada instalację elektryczną.

<p>14. Kubatura</p> <p>217,8 m³</p>	<p>15. Powierzchnia użytkowa</p> <p>54,45 m²</p>	<p>16. Przeznaczenie pierwotne</p> <p>funkcja gospodarcza/stodoła/</p>	<p>17. Użytkowanie obecne</p> <p>funkcja gosp. /stodoła/</p>
<p>18. Prace budowlane i konserwatorskie, ich przebieg i dokumentacja</p>		<p>19. stan zachowania (fundamenty, ściany zewnętrzne, ściany wewnętrzne, sklepienia, stropy, konstrukcje dachowe, pokrycie dachu, wyposażenie i instalacje)</p> <p>Budynek zachowany w niezbyt dobrym stanie. Uszkodzone łaty, pokrycie dachu zniszczone w ok. 30 %. Zrąb zniszczony w ok. 20%, dolne belki - zmurowane.</p>	
		<p>20. Najpilniejsze postulaty konserwatorskie</p> <p>Ze względów etnograficznych oraz walorów krajobrazowych budynek należy otoczyć opieką konserwatorską. Wymienić pokrycie dachu oraz zniszczone belki zrębu.</p>	

21. Akta archiwalne (rodzaj akt, numer i miejsce przechowywania)

24. Uwagi różne

22 Bibliografia

25. Opracował

tekst.....mgr Wiesława Malik, I.1985 r.

imię, nazwisko, data, podpis

plany, rysunki.....Inżtarch. Mikołaj Kornecki

imię, nazwisko, data, podpis

zdjęcia fotogr.....Jerzy Doraczek, XI.1984 r.

imię, nazwisko, data, podpis

miejsce przechowywania negatywów.....PP PKZ O. Kraków

Karta po wypełnieniu podlega ochronie na podstawie przepisów prawa autorskiego

23 Źródła ikonograficzne i fotografia (rodzaj, miejsce przechowywania, sygnatury)

26 Adnotacje o inspekcjach, informacje o zmianach (daty, imiona i nazwiska wypełniających)

27 Załączniki