Nr III | A | B | C | D | E | F | G | H | I | J | K | L | M | N | O | P | R | S | T | U | V | W | X | Y | Z

tarnobrzeski

1. Obiekt zabytkowy: KOŚCIÓŁ PARAFIALNY p.w. Naj. M. Panny.

2. Miejscowość: KRZESZÓW gm. w.m.

3. Wiek: XVIII – 1727 r. | 4. Styl: barok

5. Kubatura m³: ok. 5000 m³

6. Powierzchnia w m²: ok. 5200 m²
a) zabytkowa: b) użytkowa:

20. Przynależność administracyjna
a) województwo: rzeszowskie
b) powiat: leżajski
c) gmina: krzeszów

| 7. Materiał budowlany | Przed zniszczeniem | Po odbudowie |
|---|---|---|
| a) ściany | drewno | |
| b) sklepienia | — " — | |
| c) stropy | — " — | |
| d) wiązania dachu | — " — | |
| e) krycie dachu | gont | blacha |

| 11. Ilość budynków | 1. |
|---|---|
| 12. Ilość kondygnacji | 1. |
| 13. Użytkowanie wnętrza według ilości: | |
| a) izb mieszkalnych | — |
| b) innych pomieszczeń | 5. |
| c) piwnic | — |

| 14. Grunty należące do zabytku: | ha |
|---|---|
| a) ogrody stylowe | — |
| b) sady i grunty uprawne | |
| c) lasy | — |
| d) wody | — |
| e) inne: kenetarz kośc. | 1 ha |

21. Stacja

| | Nazwa stacji | Odległość od stacji w km |
|---|---|---|
| a) kolejowa | Ruda Leśniowska | 8 |
| b) autobusowa | Kopki | 3 km. |

22. Właściciel i jego adres: parafia Rzymsko-kat.

8. Wyposażenie architektoniczne: 5 ołtarzy późnobarokowych, ambona, kropielnica, malowidła ścienne z końca XVIII w. Żelazna ozdoba XVI w.

15. Przeznaczenie pierwotne budynku: sakralne

16. Użytkowanie w latach ubiegłych: — " —

17. Użytkowanie obecne: — " —

18. Nadaje się do użycia na: — " —

23. Użytkownik i jego adres: j. w.

24. Inwestor i jego adres

9. Autorzy i data budowy i przebudowy: XVII w. zbud. XVII w. – 1727 r.
* 1885 – remanencja malowideł
1938 – zmiana pokrycia dachu.
1958 – elektryfikacja.

19. Data, rodzaj i stopień zniszczeń i odbudowy

| Data | OPIS | Zniszczenia % | Odbudowa % |
|---|---|---|---|
| VIII.1939 r. | Stan dobry. Dachy oraz wieża zniszczone | 50% | |
| XI.1939 r. | Wieża zniszczona przez pożar w 1944. | 5% | |
| XII.1945 r. | Podjęcie miary zniszczenia | 30 | |
| | | | |
| | | | |

25. Rejestr zabytku Nr ..... rok ..... miejsce przechowywania

26. Nazwa księgi hipotecznej | 27. Nr hipoteczny

28. Akta

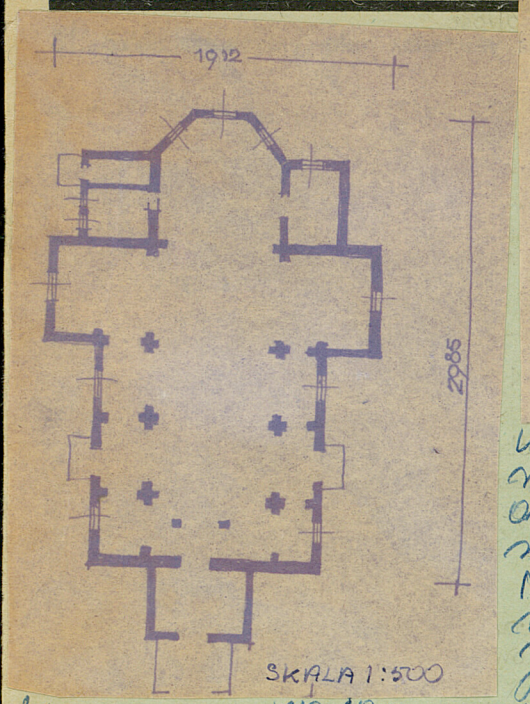
29. Fotografie

10. Udostępnienie: za pośrednictwem proboszcza.
* wg opisu 1895 r. przekształcenie

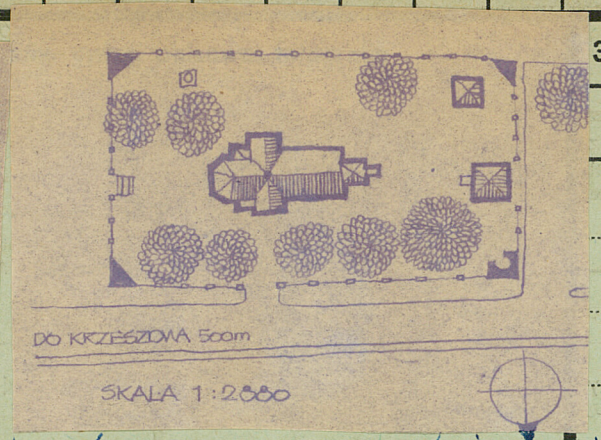
30. Inwentaryzacja ~~pomiarowa~~ Projekt i instal. elektrycznej kościoła w Krzeszowie Arch. Krzeszowski Wojciech.

CWD — Drukarnia W-wa, Bema 60. Zam. nr 349-5162

Z | Y | X | W | V | U | T | S | R | P | O | N | M | L | K | J | I | H | G | F | E | D | C | B | A | Nr




fot. Tur.




Usytuowany na wyniosłym miejscu (wg. tradycji miejsce pogańskie) orientowany, murowany, jednonawowy z prostokątnym prezbiterium i zakrystią. Na podmurowce z cegły, nawa i prezbiterium tynkowane. Jednonawowy z prostokątnym prezbiterium, zakrystią od północy i kruchtą od południa. Dach naczółkowy, nad prezbiterium i zakrystią wyższy, kryty gontem. Na dachu sygnaturka z blachy miedziowanej. Wejście główne od południa, boczne od zachodu. Wnętrze nakryte płaskim stropem, prezbiterium sklepione kolebkowo.

32. Przebieg prac konserwatorskich

| Rok | Wyszczególnienie prac | Koszt tys. zł |
|---|---|---|
| | | |
| | | |
| | | |
| | | |
| | | |
| | | |

33. Kos... w ty... ...czywiste

34. Inspekcje

VII.69 Y.Tw.

36. Wypełnił dnia

15 VI 69 mgr Pacek

37. Sprawdził dnia







fot. Tur

