

1. Obiekt zabytkowy
263/1
PAŁAC

2. Miejscowość
IWONICZ
gm. IWONICZ ZDRÓJ
2311

3. Wiek <u>I poł. XIX w.</u>	4. Styl <u>KLASYCYZM</u>	5. Kubatura m³ <u>4680</u>	6. Powierzchnia w m² a) zabytkowa: <u>468</u> b) użytkowa:	20. Przynależność administracyjna a) województwo <u>PODŁASKIE</u> b) powiat <u>KROŚNO</u> c) gmina <u>IWONICZ - ZDRÓJ</u>
7. Materiał budowlany	Przed zniszczeniem	Po odbudowie	11. Ilość budynków <u>1</u>	14. Grunty należące do zabytku: ha
a) ściany	<u>MUROWANE</u>		12. Ilość kondygnacji <u>2</u>	a) ogrody stylowe
b) sklepienia			13. Użytkowanie wnętrza według ilości: a) izb mieszkalnych <u>17</u>	b) sady i grunty uprawne <u>60</u>
c) stropy	<u>DRZWIANY</u>		b) innych pomieszczeń <u>2 ŚWIETLICE</u>	c) lasy
d) więzania dachu	<u>DRZWIANY</u>		c) piwnic <u>2</u>	d) wody <u>1,30</u>
e) krycie dachu	<u>BLASZANE</u>			e) inne

8. Wyposażenie architektoniczne <u>NA FRONTONIE HERB: JUNOSZA I HERB STRZEMIE</u>	15. Przeznaczenie pierwotne budynku <u>MIESZKALNE</u>	23. Użytkownik i jego adres <u>PPU</u> <u>UZDROWISKO IWONICZ</u> <u>GOSPODARSTWO ROLNICZE</u>
	16. Użytkowanie w latach ubiegłych <u>SZKOŁA ROLNICZA</u>	24. Inwestor i jego adres <u>MINISTERSTWO ZDROWIA</u> <u>CENTRALNY ZARZĄD IWONICZ</u>
	17. Użytkowanie obecne <u>MIESZKANIA PRACOWNIKÓW</u>	
	18. Nadaje się do użycia na <u>BUD. MIESZKALNY</u>	

9. Autorzy i data budowy i przebudowy <u>ZBUDOWANY WG RYSUNKU AMELII Z OGÓLSKICH ZATUSKIEJ, ok. 1840</u>	19. Data, rodzaj i stopień zniszczeń i odbudowy	25. Rejestr zabytku Nr <u>121</u> rok <u>23 II 1938</u> miejsce przechowywania																				
	<table><tr><th>Data</th><th>O P I S</th><th>Zniszczenia %</th><th>Odbudowa %</th></tr><tr><td>VIII.1939 r.</td><td><u>NIEZNISZCZONY</u></td><td></td><td></td></tr><tr><td>XI.1939 r.</td><td><u>NIEZNISZCZONY</u></td><td></td><td></td></tr><tr><td>XII.1945 r.</td><td><u>NIEZNISZCZONY</u></td><td></td><td></td></tr><tr><td>X.1959</td><td><u>ZNISZCZENIE POŁNOOCNEJ ŚCIANY</u> <u>ZAKRYCIENIE</u> <u>BRAT OBRUKIENIA TARASU</u> <u>ODPADANIE TYNKÓW</u></td><td><u>100%</u></td><td></td></tr></table>	Data	O P I S	Zniszczenia %	Odbudowa %	VIII.1939 r.	<u>NIEZNISZCZONY</u>			XI.1939 r.	<u>NIEZNISZCZONY</u>			XII.1945 r.	<u>NIEZNISZCZONY</u>			X.1959	<u>ZNISZCZENIE POŁNOOCNEJ ŚCIANY</u> <u>ZAKRYCIENIE</u> <u>BRAT OBRUKIENIA TARASU</u> <u>ODPADANIE TYNKÓW</u>	<u>100%</u>		26. Nazwa księgi hipotecznej <u>Ks. gr. Gminny</u> <u>Kat. Gminny</u>
Data	O P I S	Zniszczenia %	Odbudowa %																			
VIII.1939 r.	<u>NIEZNISZCZONY</u>																					
XI.1939 r.	<u>NIEZNISZCZONY</u>																					
XII.1945 r.	<u>NIEZNISZCZONY</u>																					
X.1959	<u>ZNISZCZENIE POŁNOOCNEJ ŚCIANY</u> <u>ZAKRYCIENIE</u> <u>BRAT OBRUKIENIA TARASU</u> <u>ODPADANIE TYNKÓW</u>	<u>100%</u>																				
10. Udostępnienie <u>KLUCZE U KIEROWNIKA</u>		27. Nr hipoteczny <u>TAB. 414</u>																				
		28. Akta																				
		29. Fotografie																				
		30. Inwentaryzacja pomiarowa																				

37. Sprawdził dnia
VIII - 63 Janiŕe Jurek

Z Y X W V U T S R

31. Szkic sytuacyjny, plan schematyczny, uwagi opisowe



Szkic rzutu budynku:

skala: 1:200

wysokość $H = 10.00 \text{ m}$

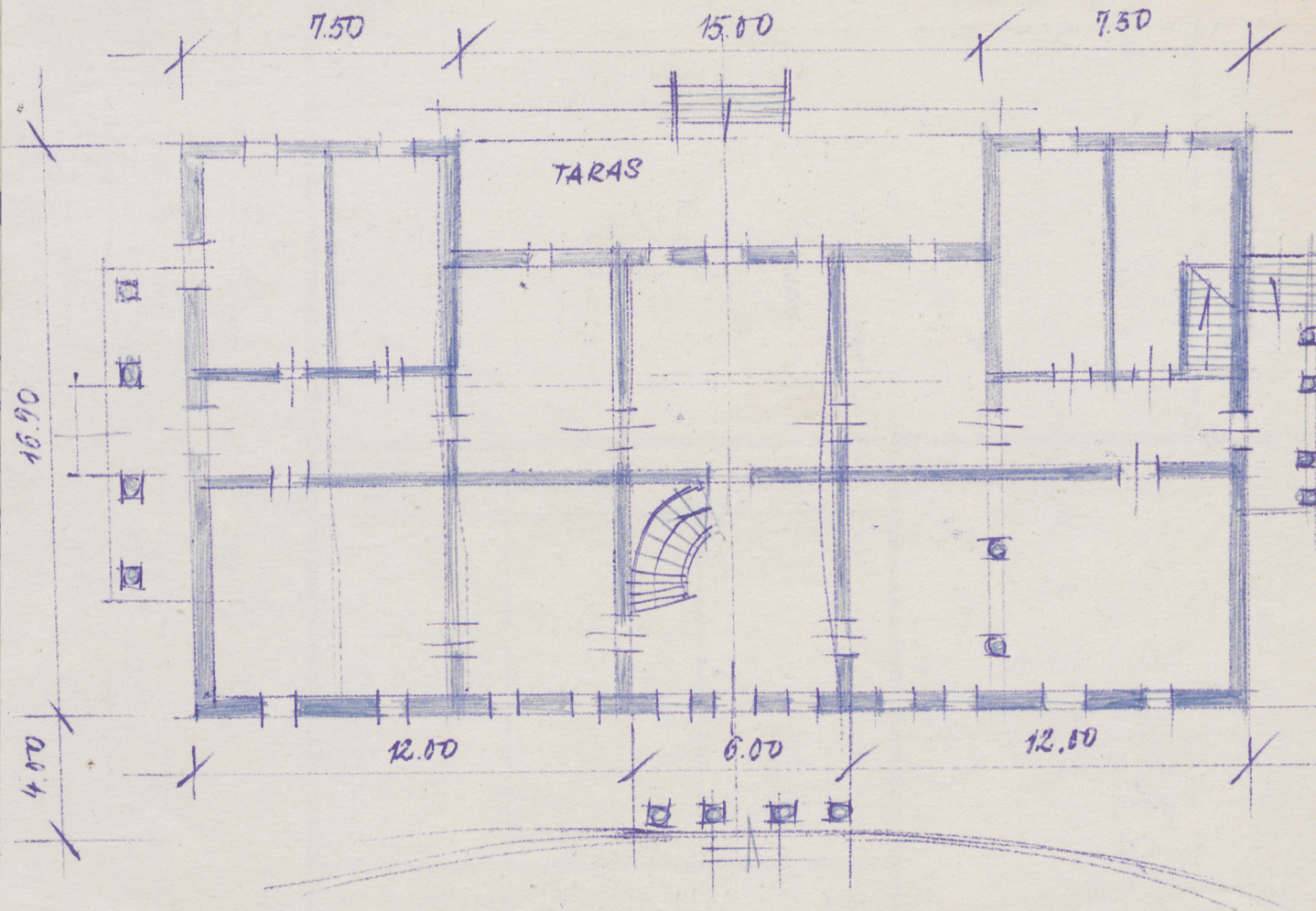

OPIS: MUROWANY. PIĘTROWY, NA RZUCIE WIDOWYM PROSTOKĄTA. ŚCIANY FRONTOWE ORAZ BOCZNE PARTERU POKRYTE NEORUSTYKĄ, OD ZAJAZDU PORTYK DWUKOLUMNOWY, CZTEROKOLUMNOWY, Z PODJAZDEM NA PARTERZE, PODWYŻSZONYM NISZCZĄ PIĘTERKIEM. PRZY ŚCIANACH BOCZNYCH CZTEROKOLUMNOWE GŁOWNICE.

OGRÓD O ZATÓŻENIU KRAJOBRAZOWYM ze ścieżkami alejki (st. lipy, graby) oraz zalegi dojazdowej. Od zachodu otoczony starym wzniosłym lasem Lubatowski. Staw rybny.

Bibl. M. Lemańska-Trepińska, Katalog Zabytków pow. Krosznińskiego, monografia

36. Wypełnił dnia

X.59.1906

37. Sprawdził dnia

VIII - 63 Janina Jurek