

Nr **IV** A B C D E F G H I J K L M N O P R S T U V W X Y Z

1. Obiekt zabytkowy **Chata wiejska UL. ZIELONA NR 3.** 2. Miejscowość **gm. STRZELCE OPOLSKIE ROZMIERZ ul. Zielona Nr. 3**

3. Wiek **XIX** 4. Styl **BUD. LUDOWE** 5. Kubatura m³ **636-** 6. Powierzchnia w m² a) zabytkowa: b) użytkowa: **159-** 20. Przynależność administracyjna a) województwo **Opolskie** b) powiat **Strzelce Opolskie** c) gmina **STRZELCE OP.**

7. Materiał budowlany	Przed zniszczeniem	Po odbudowie	11. Ilość budynków	1	14. Grunty należące do zabytku:	ha
a) ściany	<b>drewno kamień</b>		12. Ilość kondygnacji	1	a) ogrody stylowe	-
b) sklepienia	-		13. Użytkowanie wnętrza według ilości:		b) sady i grunty uprawne	-
c) stropy	<b>drewno</b>		a) izb mieszkalnych	2	c) lasy	-
d) więzania dachu	<b>drewno</b>		b) innych pomieszczeń	2	d) wody	-
e) krycie dachu	<b>stoma</b>		c) piwnic	-	e) inne	-

21. Stacja Nazwa stacji Odległość od stacji w km  
a) kolejowa **Rozmierka** **3km**  
b) autobusowa **ul. Zielona** **ul. Zielona**

22. Właściciel i jego adres **Mróz Stanisława ul. Zielona nr. 3**

8. Wyposażenie architektoniczne **brak** 15. Przeznaczenie pierwotne budynku **chata** 23. Użytkownik i jego adres \_\_\_\_\_  
16. Użytkowanie w latach ubiegłych \_\_\_\_\_  
17. Użytkowanie obecne \_\_\_\_\_  
18. Nadaje się do użycia na \_\_\_\_\_

9. Autorzy i data budowy i przebudowy **Zbudowana ok. 120 lat temu Przebudowana w XIX w.** 19. Data, rodzaj i stopień zniszczeń i odbudowy

Data	O P I S	Zniszczenia %	Odbudowa %
VIII.1939 r.			
XI.1939 r.			
XII.1945 r.			
1958	<b>Nowe łazienki w elewacji frontowej</b>		<b>5%</b>
1963 r.	<b>rozwielbiona</b>		<b>10</b>

25. Rejestr zabytku Nr \_\_\_\_\_ rok \_\_\_\_\_ miejsce przechowywania \_\_\_\_\_

10. Udostępnienie **Obiekt dostępny** 26. Nazwa księgi hipotecznej 27. Nr hipoteczny  
28. Akta 29. Fotografie **Zob. Inwentarz z 1963 r.**  
30. Inwentaryzacja pomiarowa



Z Y X W V U T S R P O N M L K J I H G F E D C B A Nr

31. Szkic sytuacyjny, plan schematyczny, uwagi opisowe, fotografia

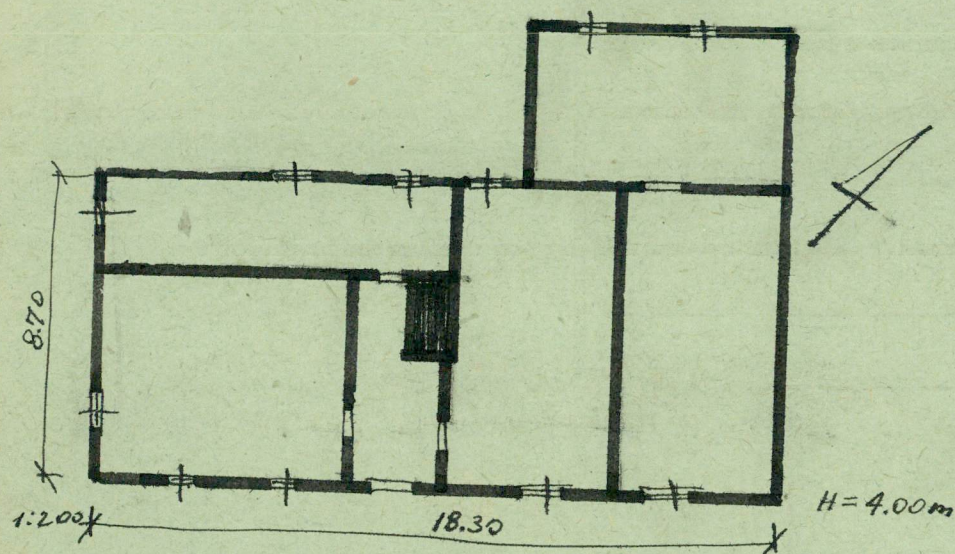

32. Przebieg prac konserwatorskich

Rok	Wyszczególnienie prac	Koszt tys. zł

33. Koszty  
w tys. zł

Przewidywane

Rzeczywiste

34. Inspekcje

35. Uwagi różne

36. Wypełnił dnia

9.8.57 *[Signature]*

37. Sprawdził dnia

X. 1963

*[Signature]* *[Signature]*