

Nr — III	A	B	C	D	E	F	G	H	I	J	K	L	M	N	O	P	R	S	T	U	V	W	X	Y	Z
--	---	---	---	---	---	---	---	---	---	---	---	---	---	---	---	---	---	---	---	---	---	---	---	---	---

1. Obiekt zabytkowy <div style="font-size: 1.2em; margin-left: 40px;">Budynek mieszkalny cel. Sebkienice K ob. 2/3</div>															2. Miejscowość <div style="font-size: 1.2em; margin-left: 40px;">Brzeg</div>																																	
3. Wiek <div style="font-size: 1.2em; margin-left: 40px;">XVIII</div>			4. Styl berceh <div style="font-size: 1.2em; margin-left: 40px;">Barok</div>			5. Kubatura m ³ <div style="font-size: 1.2em; margin-left: 40px;">960</div>			6. Powierzchnia w m ² a) zabytkowa: 96 b) użytkowa: 270																																							
7. Materiał budowlany			Przed zniszczeniem			Po odbudowie			11. Ilość budynków <div style="font-size: 1.2em; margin-left: 40px;">1</div>			14. Grunty należące do zabytku: ha																																				
a) ściany <div style="font-size: 1.2em; margin-left: 40px;">cegła</div>									12. Ilość kondygnacji <div style="font-size: 1.2em; margin-left: 40px;">3</div>			a) ogrody stylowe —																																				
b) sklepienia <div style="font-size: 1.2em; margin-left: 40px;">/</div>									13. Użytkowanie wnętrza według ilości:			b) sady i grunty uprawne —																																				
c) stropy <div style="font-size: 1.2em; margin-left: 40px;">drewno</div>									a) izb mieszkalnych <div style="font-size: 1.2em; margin-left: 40px;">10</div>			c) lasy —																																				
d) więzania dachu <div style="font-size: 1.2em; margin-left: 40px;">drewno</div>									b) innych pomieszczeń <div style="font-size: 1.2em; margin-left: 40px;">2</div>			d) wody —																																				
e) krycie dachu <div style="font-size: 1.2em; margin-left: 40px;">dachów</div>									c) piwnic <div style="font-size: 1.2em; margin-left: 40px;">1</div>			e) inne —																																				
8. Wyposażenie architektoniczne <div style="font-size: 1.2em; margin-left: 40px;">cewna krato. renesansowa</div>															15. Przeznaczenie pierwotne budynku <div style="font-size: 1.2em; margin-left: 40px;">mieszkalny</div>																																	
															16. Użytkowanie w latach ubiegłych <div style="font-size: 1.2em; margin-left: 40px;">mieszkalny</div>																																	
															17. Użytkowanie obecne <div style="font-size: 1.2em; margin-left: 40px;">mieszkalny</div>																																	
															18. Nadaje się do użycia na <div style="font-size: 1.2em; margin-left: 40px;">mieszkalny</div>																																	
9. Autorzy i data budowy i przebudowy <div style="font-size: 1.2em; margin-left: 40px;">Zbudowany w. XVIII, przebudowany w. XIX</div>															19. Data, rodzaj i stopień zniszczeń i odbudowy																																	
															<table border="1" style="width:100%; border-collapse: collapse;"> <tr> <th style="width:10%;">Data</th> <th style="width:50%;">O P I S</th> <th style="width:10%;">Zniszczenia %</th> <th style="width:10%;">Odbudowa %</th> </tr> <tr> <td>VIII.1939 r.</td> <td></td> <td></td> <td></td> </tr> <tr> <td>XI.1939 r.</td> <td></td> <td></td> <td></td> </tr> <tr> <td>XII.1945 r.</td> <td></td> <td></td> <td></td> </tr> <tr> <td>1959</td> <td>zamiełbany</td> <td>20</td> <td></td> </tr> <tr> <td>1963</td> <td>wskłodzony</td> <td>50%</td> <td></td> </tr> </table>										Data	O P I S	Zniszczenia %	Odbudowa %	VIII.1939 r.				XI.1939 r.				XII.1945 r.				1959	zamiełbany	20		1963	wskłodzony	50%	
Data	O P I S	Zniszczenia %	Odbudowa %																																													
VIII.1939 r.																																																
XI.1939 r.																																																
XII.1945 r.																																																
1959	zamiełbany	20																																														
1963	wskłodzony	50%																																														
10. Udostępnienie dostępny															20. Przynależność administracyjna a) województwo opolskie b) powiat Brzeg c) gmina																																	
21. Stacja					Nazwa stacji					Odległość od stacji w km																																						
a) kolejowa					Brzeg					wfm																																						
b) autobusowa					Brzeg					wfm																																						
22. Właściciel i jego adres <div style="font-size: 1.2em; margin-left: 40px;">P.M.R.N. - Brzeg</div>																																																
23. Użytkownik i jego adres <div style="font-size: 1.2em; margin-left: 40px;">P.M.R.N. - Brzeg</div>																																																
24. Inwestor i jego adres <div style="font-size: 1.2em; margin-left: 40px;">P.M.R.N. - Brzeg</div>																																																
25. Rejestr zabytku Nr 1282/66 rok 1966 miejsce przechowywania																																																
26. Nazwa księgi hipotecznej										27. Nr hipoteczny																																						
28. Akta																																																
29. Fotografie																																																
30. Inwentaryzacja pomiarowa																																																

Z Y X W V U T S R P O N M L K J I H G F E D C B A Nr

31. Szkic sytuacyjny, plan schematyczny, uwagi opisowe, fotografia



Budynek zachował swój rzut pierwotny w parterze znajduje się krata renesansowa oraz barokowa klatka schodowa. Elewacja pozioma obramienia okienne.

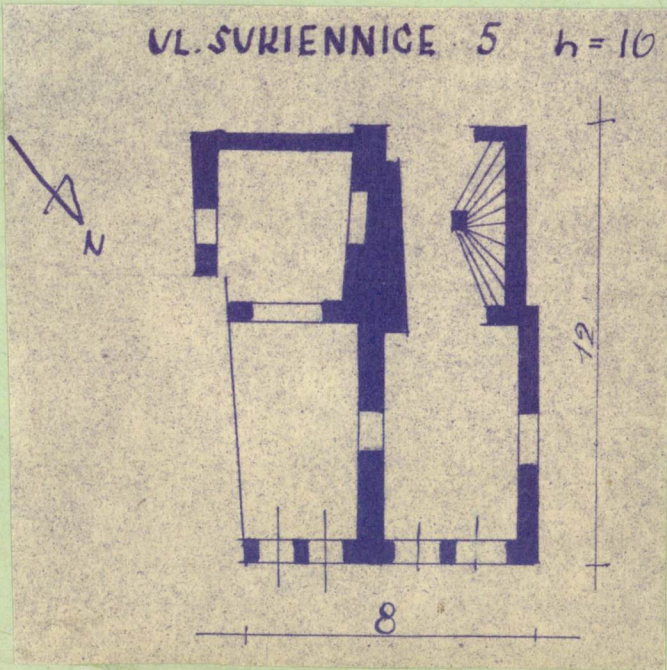

32. Przebieg prac konserwatorskich

Rok	Wyszczególnienie prac	Koszt tys. zł

33. Koszty w tys. zł	Przewidywane	Rzeczywiste

34. Inspekcje

35. Uwagi różne

36. Wypełnił dnia

37. Sprawdził dnia VI. 1963
Władysław M. Kozłowski