

OŚRODEK DOKUMENTACJI
ZABYTKÓW W WARSZAWIE

KARTA EWIDENCYJNA ZABYTKÓW
ARCHITEKTURY I BUDOWNICTWA

A B C D E F G H I J K L Ł M N O P R S T U V W X Y Z

Nr MAZOWIECKIE

1. Obiekt

WILLA, ul. 11 LISTOPADA 3

2. Czas powstania

1899 r.

3. Miejscowość

ŻYRARDÓW

4. Adres

ŻYRARDÓW

ul. 11 listopada 3

nr hipoteczny

5. Przynależność administracyjna

województwo SKIERNIEWICKIE

gmina m. Żyrardów

6. Poprzednie nazwy miejscowości

dawna ulica Nowotki

7. Przynależność administracyjna
przed 1.VI.1975 r.

województwo warszawskie

powiat m. Żyrardów

8. Właściciel i jego adres

Halina Kamińska,
Żyrardów, ul. 11 Listopada 3

9. Użytkownik i jego adres

właścicielka z rodziną

10. Rejestr zabytków

Nr 429 data 30.09.1976

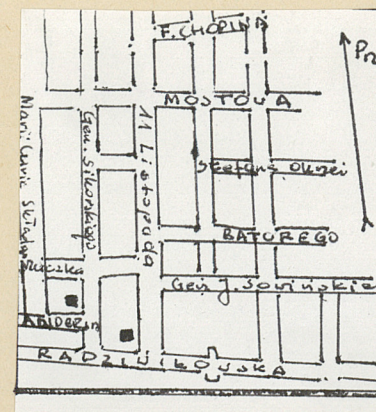
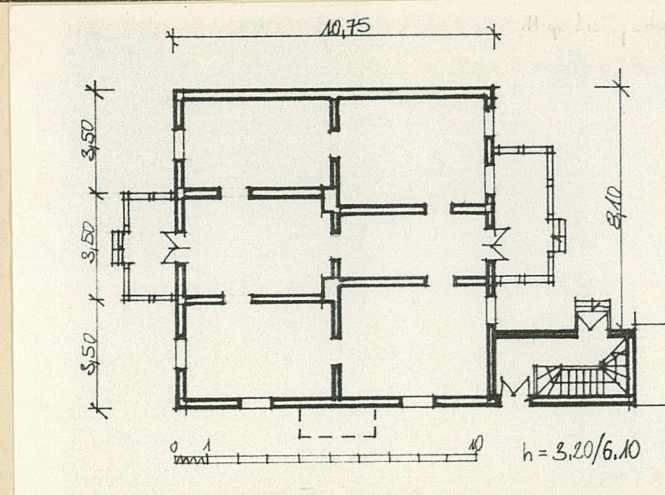

autor zdjęć W. Sawicki

data wykonania

miejsce przechowywania negatywów -WKZ Skierniewice

12. Autorzy, historia obiektu, określenie stylu.

Willa drewniana zbudowana w 1899 roku wg projektu architekta M. Rudakowskiego z 1897 r. Realizacja budowlana odbiega od projektu znajdującego się w posiadaniu właścicielki. Brak wyraźnych cech stylowych, choć łączy wiele elementów z tzw. stylu zakopiańskiego (strome dachy, smukłość, zdobniczość).

i impostem

13. Opis (sytuacja, materiał i konstrukcja, rzut, bryła, elewacje, dach, wnętrze, wyposażenie, instalacje)

- sytuacja - położona w pobliżu trakcji kolejowej Żyrardów-Warszawa po lewej stronie torów.
- materiał, konstrukcja, technika - drewniany, na ceglanym fundamencie, konstrukcja ścian słupowo-ryglowa, z poziomych bali układanych jeden na drugim, tworzących tzw. zręby połączonych w narożach. W całości oszalowany. Dach kryty papą na deskowaniu. Rynny i rury spustowe z blachy ocynkowanej. Okap wsparty na końcówkach belek. Więźba dachowa krokwiowo-jętkowa ze stolcami, z uwidocznionym zewnątrz więźbaczem zakończonym ozdobną cebulastą kulą i ściągaczem. Ganek wsparty na słupach zdobionych, złożonych z cokołu tralkowego, trzonu z przewiązką, makowicą i impostem, wzmocniony arkadami i zastrzałami. Dołem drewniana balustrada, górą fryz z ukośnej kratki. Balkony z drewnianymi balustradami. Okna dwuskrzydłowe, ze ślemieniem, szprosami, wywietrznikami. Na dole z drewnianymi okiennicami. Drzwi dwuskrzydłowe pełne. Schody zabiegowe, drewniane, z balustradą i tralkami.
- rzut - na planie prostokąta zbliżonego do kwadratu, jednotraktowy, z gankami od wschodu i zachodu.
- bryła - piętrowy, kryty dachami dwuspadowymi, niepodpiwniczony. Nad werandą daszek pulpitowy.
- wnętrze - układ symetryczny.
- instalacje - elektryczna i wodna.

| | | | |
|------------------------------------------------------------------------------------|---------------------------|-----------------------------------------------------------------------------------------------------------------------------------------------------------|------------------------|
| 14. Kubatura | 15. Powierzchnia użytkowa | 16. Przeznaczenie pierwotne | 17. Użytkowanie obecne |
| 460 m ³ | 165 m ² | Mieszkalne | mieszkalne |
| 18. Prace budowlane i konserwatorskie, ich przebieg i dokumentacja | | 19. Stan zachowania (fundamenty, ściany zewnętrzne ściany, wewnętrzne, sklepienia, stropy, konstrukcje dachowe, pokrycia dachu, wyposażenie i instalacje) | |
| bieżące remonty | | W złym stanie technicznym. Skorodowane rynny i rury spustowe. Wypaczenie konstrukcji ścian. | |
| 20. Najpilniejsze postulaty konserwatorskie | | | |
| Zinwentaryzowanie obiektu w skali 1:50. Podjęcie prac nad jego zabezpieczeniem. | | | |

21. Akta archiwalne (rodzaj akt, numer i miejsce przechowywania)

22. Bibliografia

23. Źródła ikonograficzne i fotograficzne (rodzaj, miejsce przechowania, sygnatury)

24. Uwagi różne

25. Wypełnił tekst-mgr W.Sawicki
plany-mgr inż.arch.A.Olszewski
Imię i nazwisko

data wrzesień 1994 r.

26. Sprawdził

Imię i nazwisko

data

27. Załączniki

| | | |
|----------------------------|----------------------------------------------------------|-------------------------------------------------------------------------------|
| 1. Miejscowość ZYRARDÓW | 2. Obiekt (nazwa jak w karcie) WILLA ul. 11 listopada | 3. Zawartość wkładki (nazwa obiektu lub materiału uzupełniającego) ZDJEĆIA |
|----------------------------|----------------------------------------------------------|-------------------------------------------------------------------------------|



Wkładkę założył:
 Wiesław Sawicki
 mgr historii sztuki
 (imię, nazwisko, data)

Miejsce przechowywania negatywów: WKZ Skierniewice