

Nr

A

B

C

D

E

F

G

H

I

J

K

L

M

N

O

P

R

S

T

U

V

W

X

Y

Z

MAZOWIECKIE

10639

1. Obiekt zabytkowy

DOM - ŚCIEGIENNEGO 1.

2. Miejscowość

SEROCK

3. Wiek

XIX

4. Styl

5. Kubatura · m<sup>3</sup>

364,5

6. Powierzchnia w m<sup>2</sup>

121,5

a) zabytkowa:

b) użytkowa:

20. Przynależność administracyjna

a) województwo

Województwo Mazowieckie

b) powiat

Powiat Legionowski

c) gmina

Serock

7. Materiał budowlany

Przed zniszczeniem

Po odbudowie

11. Ilość budynków

1

14. Grunty należące do zabytku:

ha

a) ściany

drewno

b) sklepienia

-

c) stropy

drewno

d) wiązania dachu

- 4 -

e) krycie dachu

gont

12. Ilość kondygnacji

1

13. Użytkowanie wnętrza według ilości:

a) izb mieszkalnych

4

b) innych pomieszczeń

1

c) piwnic

a) ogrody stylowe

b) sady i grunty uprawne

c) lasy

d) wody

e) inne

21. Stacja

Nazwa stacji

Odległość od stacji w km

a) kolejowa

Legonów

14

b) autobusowa

Serock

22. Właściciel i jego adres

G.R.N.

8. Wyposażenie architektoniczne

15. Przeznaczenie pierwotne budynku

szkółka

16. Użytkowanie w latach ubiegłych

- 1 -

17. Użytkowanie obecne

mieszkalne

18. Nadaje się do użycia na

- 1 -

23. Użytkownik i jego adres

ob. Zofia Apollonia

24. Inwestor i jego adres

9. Autorzy i data budowy i przebudowy

bud. po pot. XIX w.

19. Data, rodzaj i stopień zniszczeń i odbudowy

Data

O P I S

Zniszczenia %

Odbudowa %

VIII.1939 r.

XI.1939 r.

XII.1945 r.

1964

stan dobry

25. Rejestr zabytku Nr

43 A-952

rok 22.05.2000

miejsce przechowywania

26. Nazwa księgi hipotecznej

27. Nr hipoteczny

28. Akta

29. Fotografie

30. Inwentaryzacja pomiarowa

10. Udostępnienie

dobry



31. Szkic sytuacyjny, plan schematyczny, uwagi opisowe, fotografia

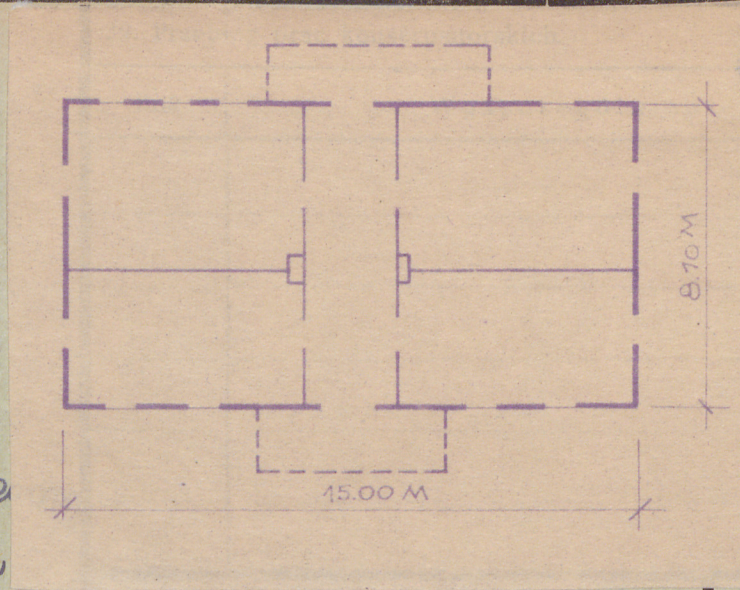

Urządzamy kalemnicowo. Drewniany, portki konstrukcji na gąsienicowy opór, budowany z bali oszokich ca 30-40 cm, od frontu (prn) i od zach. oszalowany deskami. Na podmurówce z cegły i kamienia polnego. Ganki i przybudówka od poł. północnej. Komin moga- ryczny, dach mansardowy.

prac	K o s z t tys. zł

33. Koszt w tys. zł	Przewidywane	Rzeczywiste

34. Inspekcje

35. Uwagi różne

36. Wypełnił dnia  
10.08 Marek Kowalek

37. Sprawdził dnia



C	B	A	Nr
---	---	---	----

A black and white photograph of a two-story wooden building, likely a schoolhouse, with a gabled roof and a small porch. The building is constructed of dark wood and features two large, multi-paned windows on the upper floor. The roof is steeply pitched and appears to be made of shingles. A small porch with a gabled roof is attached to the right side of the building. The overall appearance is aged and rustic.



Ukryty w kamiennym. Drewniany, pomalowany  
konstrukcji ma gładki, czarny, budynek z  
bali drewnianych o 30-40 cm, od frontu (prz.)  
i od zach. oszalowany deskami. Na podmur-  
ówce z cegły i kamienia polnego. Główny i  
przybudówka od poł. północnej. Kamień moga-  
rnicowy, dach mansardowy.

[illegible]