

Nr

A B C D E F G H I J K L M N P R S T U V W X Y Z

1. Obiekt zabytkowy

DOM - AL. UJAZDOWSKIE NR 41

2. Miejscowość

W A R S Z A W A

3. Wiek koniec XIX		4. Styl NEORENESANS		5. Kubatura m ³ 15000 d. stajnie 1000		6. Powierzchnia w m ² a) zabytkowa: b) użytkowa:		20. Przynależność administracyjna a) województwo b) powiat c) gmina																					
7. Materiał budowlany		Przed zniszczeniem Po odbudowie		11. Ilość budynków 1		14. Grunty należące do zabytku: ha		21. Stacja Nazwa stacji Odległość od stacji w km																					
a) ściany		cegła		12. Ilość kondygnacji 3		a) ogrody stylowe		a) kolejowa																					
b) sklepienia		-		13. Użytkowanie wnętrza według ilości:		b) sady i grunty uprawne		b) autobusowa																					
c) stropy		ogniotrwałe		a) izb mieszkalnych 20		c) lasy		22. Właściciel i jego adres																					
d) wiązania dachu		drewno		b) innych pomieszczeń		d) wody		Miejski Zarząd Budynków Mieszk.																					
e) krycie dachu				c) piwnic		e) inne		23. Użytkownik i jego adres																					
8. Wyposażenie architektoniczne wystrój architektoniczny elewacji				15. Przeznaczenie pierwotne budynku mieszkalny				24. Inwestor i jego adres																					
				16. Użytkowanie w latach ubiegłych																									
				17. Użytkowanie obecne biura, mieszkania																									
				18. Nadaje się do użycia na																									
9. Autorzy i data budowy i przebudowy				19. Data, rodzaj i stopień zniszczeń i odbudowy				25. Rejestr zabytku Nr																					
arch. JOZEF HUSS zbud. 1877				<table border="1"> <thead> <tr> <th>Data</th> <th>O P I S</th> <th>Zniszczenia %</th> <th>Odbudowa %</th> </tr> </thead> <tbody> <tr> <td>VIII.1939 r.</td> <td></td> <td></td> <td></td> </tr> <tr> <td>XI.1939 r.</td> <td>DOBRY</td> <td></td> <td></td> </tr> <tr> <td>XII.1945 r.</td> <td>uszkodzony</td> <td></td> <td></td> </tr> <tr> <td>VIII.1963</td> <td>DOBRY (ELEWACJE OD STRONY PODWÓRZA ZANIEDBANE)</td> <td></td> <td></td> </tr> </tbody> </table>				Data	O P I S	Zniszczenia %	Odbudowa %	VIII.1939 r.				XI.1939 r.	DOBRY			XII.1945 r.	uszkodzony			VIII.1963	DOBRY (ELEWACJE OD STRONY PODWÓRZA ZANIEDBANE)			rok..... miejsce przechowywania	
Data	O P I S	Zniszczenia %	Odbudowa %																										
VIII.1939 r.																													
XI.1939 r.	DOBRY																												
XII.1945 r.	uszkodzony																												
VIII.1963	DOBRY (ELEWACJE OD STRONY PODWÓRZA ZANIEDBANE)																												
10. Udostępnienie				26. Nazwa księgi hipotecznej				27. Nr hipoteczny																					
				28. Akta																									
				29. Fotografie																									
				30. Inwentaryzacja pomiarowa																									

31. Szkic sytuacyjny, plan schematyczny, uwagi opisowe, fotografia

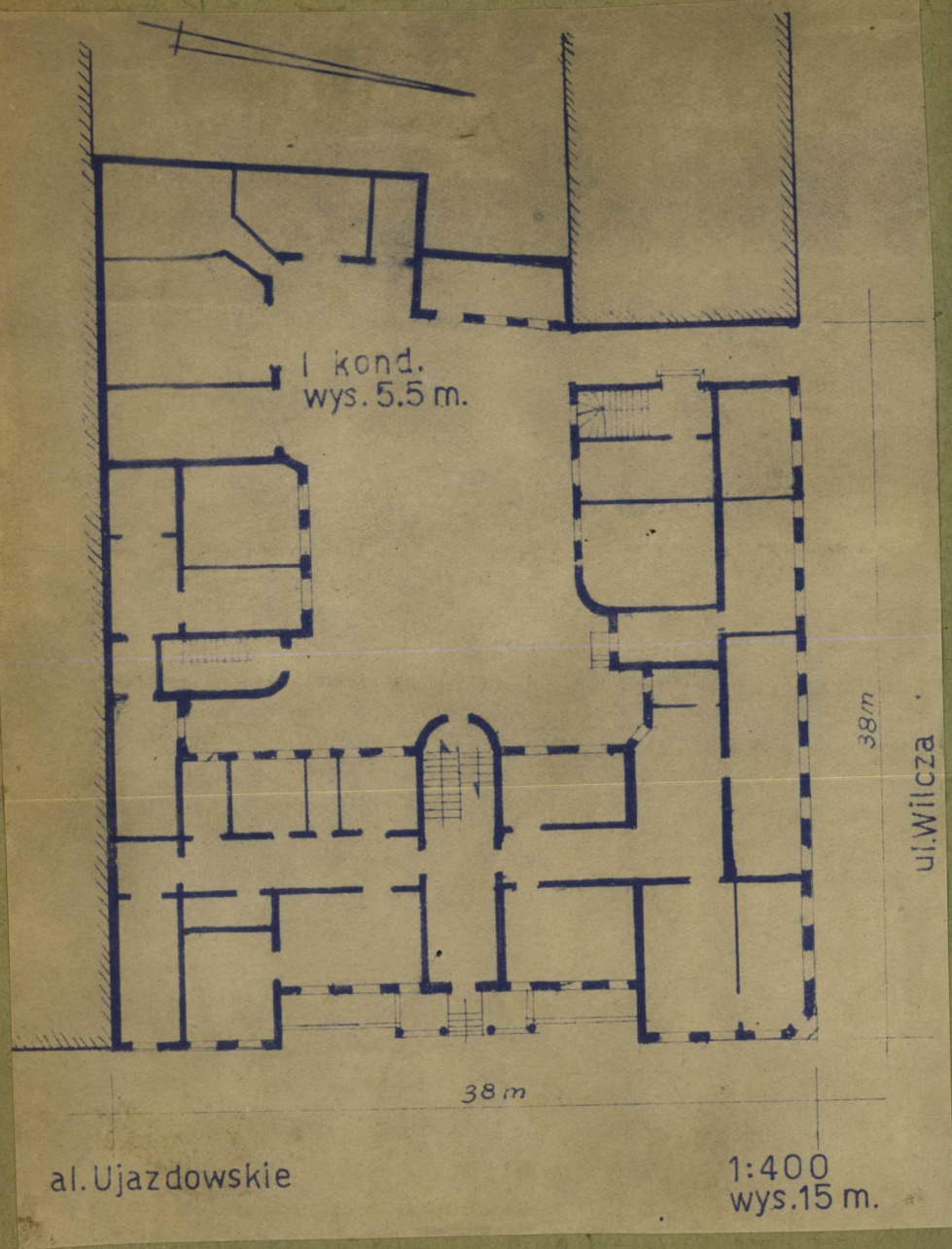

UWAGI: WNETRZA PRZEBUDOWANE /PODZIAŁ
NA MNIEJSZE POMIESZCZENIA/
UŻYTKOWANIE CZĘŚCI BIUROWEJ
NIE WŁAŚCIWE.

K o s z t
tys. zł

twiste

34. Inspekcje

LITERATURA:
S. ŁOZA, „ARCHITEKCI I BU-
DOWNICZOWIE W
POLSCE” - 1954
ST R. 124 i 410

36. Wypełnił dnia VIII. 1963
WŁOCIECH JANKOWSKI

37. Sprawdził dnia