

1. Obiekt

Dom drewniany.

2. Czas powstania

1 ćwiartka
XIX wieku.

3. Miejscowość

3215

BIEŻUŃ

nr hipoteczny

1 Zdjęcia, plan sytuacyjny, rzuty

4. Adres

ul. Sierpecka 19

nr hipoteczny

5. Przynależność administracyjna

województwo ciechanowskie

gmina Bieżeń

pow. żuromin

6. Poprzednie nazwy miejscowości

7. Przynależność administracyjna
przed 1 VI 1975

województwo warszawskie

powiat żuromiński

8. Właściciel i jego adres

9. Użytkownik i jego adres

10. Rejestr zabytków

Nr

306/87
A-280

data

18.10.1991

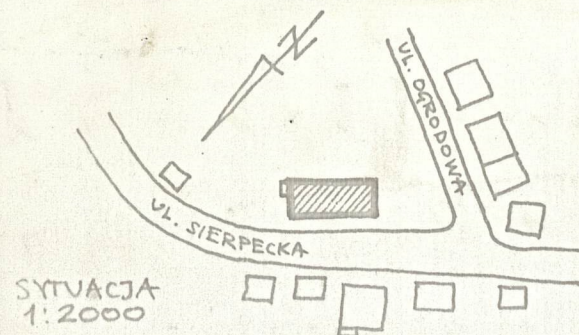

0 1 2 3 4 5m

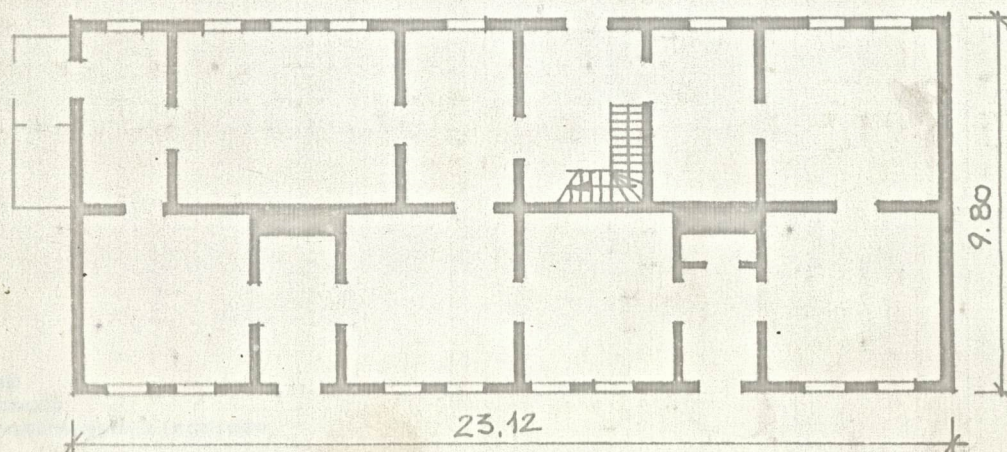

12. Autorzy, historia obiektu, określenia stylu.

Dom został wzniesiony prawdopodobnie na początku XIX wieku dla rodziny Zaborowkich, rękach której pozostał do dziś. Pierwszymi znanymi właścicielami w 1849 roku był garbarz Antoni Zaborowski z żoną z domu Penderecką. Następnymi właścicielami nieruchomości byli małżonkowie Michał i Rozalia z Cichaczewskich Zaborowscy, którzy w 1869 roku przekazują drewniany dom z frontem murowanym swemu synowi Janowi. Jan Zaborowski ok. 1870 roku przeprowadził generalny remont budynku i prawdopodobnie wtedy została dobudowana oficyna. Po drugiej wojnie właścicielką połowy budynku była [redacted] a od 1978 r. [redacted]. Druga połowa domu należy do [redacted]. W 1979 roku przeprowadzono remont /zmianą przykrycia dachu z dachówki na blachę/.

13. Opis (sytuacja, materiał i konstrukcja, rzut, bryła, elewacje, dach, wnętrze wyposażenie, instalacje)

Usytuowany na zachód od rynku, kalenicowo do ulicy Sierpeckiej. Dom drewniany, oszalowany z frontową ścianą murowaną, otynkowaną, na podmurówce kamiennej, otynkowanej. Założony na planie prostokąta, dwutraktowy z sienią na osi, na przestrzał. W sieni drewniane schody na poddasze. Od podwórza do ściany wzdłużnej domu przylega oficyna założona na planie wydłużonego prostokąta, jednotraktowa z dwoma wejściami. Budynek piętrowy z wysokim dachem naczółkowym, krytym blachą. Elewacja frontowa pięcioosiowa z otworem wejściowym na osi głównej, zaś elewacje szczytowe dwuosiowe, z dwoma oknami w kondygnacji poddasza. Instalacje wodociągowe, kanalizacyjna /lokalna/ i elektryczne.

14. Kubatura ok. 970 m ³	15. Powierzchnia użytkowa ok. 180 m ²	16. Przeznaczenie pierwotne Budynek mieszkalny.	17. Użytkowanie obecne Budynek mieszkalny.
18. Prace budowlane i konserwatorskie, ich przebieg i dokumentacja Generalny remont przeprowadzony w 1870 roku, zaś w 1979 r. dokonano remontu dachu, który był połączony ze zmianą pokrycia dachu /z dachówki na blachę/.		19. Stan zachowania (fundamenty, ściany zewnętrzne, ściany wewnętrzne, sklepienia, stropy, konstrukcje dachowe, pokrycie dachu, wyposażenie i instalacje) Zniszczone belki podwaliny oraz ściany. Odpadający tynk na ścianie frontowej. Więźba dachowa nieremontowana ma spróchniałe krokwie. Pokrycie dachu nowe - blaszane /Od 1979 roku/.	
20. Najpilniejsze postulaty konserwatorskie Przeprowadzenie generalnego remontu poprzedzonego ekspertyzami stanu technicznego budynku. Przy pracach remontowych należy zachować bryłę budynku z naczółkowym dachem oraz pierwotny układ pomieszczeń. Należy wziąć pod uwagę zmianę pokrycia dachu. Pierwotnie była tu dachówka i ona byłaby najwłaściwszym materiałem.			

21. Akta archiwalne (rodzaj akt, numer i miejsce przechowywania)

Akta własnościowe - własność prywatna pani [REDACTED]
[REDACTED]

22. Bibliografia

23. Źródła ikonograficzne i fotografie (rodzaj, miejsce przechowywania, sygnatury)

Dom Zaborowskich, fot. z 1899 roku, Towarzystwo
Naukowe Płockie, Zbiór H. i M. Przedpełskich. Neg.
PKZ W-wa, nr 144565.
Elewacja frontowa, fot. K. Kowalska 1980 r., neg.
PKZ W-wa nr 227928.

24. Uwagi różne

25. Wypełnił

M. Petsch.

1 VI 80 r.

26. Sprawdził

KIEROWNIK BIURA
Badań i Dokumentacji Zabytków
27. XI. 80. [Signature]
mgr Romuald Bławej

27. Załączniki

1. Miejscowość

BIEŻUŃ

2. Obiekt (nazwa jak w karcie) Dom
drewniany, ul. Sierpecka 193. Zawartość wkładki (nazwa obiektu lub materiału uzupełniającego) Fot.: -dom Zaborowskich
fot. z 1899r. Tow. Nauk. Płockie, neg. PKZ W-wa nr 144565,
-elewacja frontowa, fot. K. Kowalska 1980r., neg. PKZ W-wa nr

227928

Wkładkę założył: Monika Petsch, 1 VI 80 r.
(imię, nazwisko, data)

Miejsce przechowywania negatywów: PP PKZ W-wa

Jedn. Wyd. Akcyd. Olsztyn zam. 1299/S/78
©ZGraf. XP. Ostróda zam. 1040 n. 20000

Wzór ODZ 1978 r.