

Nr 5

A

B

C

D

E

F

G

H

I

J

K

L

M

N

O

P

R

S

T

U

V

W

X

Y

Z

1. Obiekt zabytkowy

Dom, ul. Floriańska nr 17, narożnik ul. św. Tomasz 18.

2. Miejscowość

KRAKÓW

3. Wiek  
XVI/XIX/XX4. Styl neorenesans  
antyczny5. Kubatura m<sup>3</sup>

8000

6. Powierzchnia w m<sup>2</sup>

a) zabytkowa: 380 b) użytkowa: 580

20. Przynależność administracyjna

a) województwo KRAKÓW

b) powiat

II

c) gmina

II

7. Materiał budowlany

przed zniszczeniem

po odbudowie

11. Ilość budynków

1

14. Grunty należące do zabytku:

ha

a) ściany

cegl.

12. Ilość kondygnacji

3

a) ogrody stylowe

-

b) sklepienia

cegl.

13. Użytkowanie wnętrza według ilości:

b) sady i grunty uprawne

-

c) stropy

drewn.

a) izb mieszkalnych

22

c) lasy

-

d) więzania dachu

drewn.

b) nnych pomieszczeń

2

d) wody

-

e) krycie dachu

papa.

c) piwnic

210 m<sup>2</sup>

e) inne

podw.

28 m<sup>2</sup>

21. Stacja

nazwa stacji

odległość od stacji w km

a) kolejowa

b) autobusowa

22. Właściciel i jego adres

8. Wyposażenie architektoniczne

Przy narożniku fragment  
kafelucha do zamknięcia  
ulicy. Ściany sklepienia  
kafelkowe w. 17. Żółtych i  
renesansowy portal, balustrada  
do schodów wzniesione 1. poł. 19 w.

15. Przeznaczenie pierwotne budynku

mieszkalne

16. Użytkowanie w latach ubiegłych

II

17. Użytkowanie obecne

II

18. Nadaje się do użycia na:

II

23. Użytkownik i jego adres

24. Inwestor i jego adres:

9. Autorzy i data budowy i przebudowy

Wzmiankowany w. w. XVI.  
przerobiony w stylu secesji.  
parter z r. 1897.  
ok. XVII. przerobiony.

19. Data rodzaj i stopień zniszczeń i odbudowy

| Data          | OPIS  | znisz-<br>czenia<br>o/o | odbu-<br>dowa<br>o/o |
|---------------|---|-------------------------|----------------------|
| VIII. 1939 r. |   |                         |                      |
| XI. 1939 r.   |   |                         |                      |
| XII. 1945 r.  | dobry   |                         |                      |
| 1964          | renowacja (nowy malunek, stropy, drzwi, dach) | 50%                     |                      |
| 1966          | ju  |                         |                      |

25. Rejestr zabytku nr LAK T-224-1931

rok 1931

miejsce przechowywania

A-382/26.VI.1931

26. Nazwa księgi hipotecznej

LWH

27. Numer

zyny

28. Akta

w Miejskiego Konserwatora Zabytków

29. Fotografie

w Miejskiego Konserwatora Zabytków

30. Inwentaryzacja pomiarowa

Kt. H. H. Biel. Pol. Pol. Kt. Kt.

10. Udostępnienie

25.10.07



31. Szkic sytuacyjny, plan schematyczny, uwagi opisowe, fotografia



Literatura: Adam Chmiel, Domy krakowskie  
Bibl. Krak. nr. 54, str. 68

Zbudowany z cegły. Potynkowany. Na murze prostokąta.  
Zmniejszony. Podpiwniczony. Wzrost muru tynkowany.  
Lokalizacja: na rogu w trakcie remontu przykrycia  
sklepieniem. Murów = kolebkowy. Fundacja pod XIX  
murów z XIX oraz w XX. Fundacja ceglana z  
czerwonej cegły. Murów nieregularny, bryła obciążona  
ciężkim dachem. Wapienie II piętra  
główna z trójczupym murem na osi. Dach  
drewniany, pokryty blachą.  
Piwna. Na planie litery L, otoczony bokiem przy  
kątach prostokąta do domu. Ceglana. Zmniejszony.  
Podpiwniczony. Podpiwniczony. Wapienie podpiwniczony  
z schodami, koniec XIX.

32. Przebieg prac konserwatorskich

| rok | Wyszczególnienie prac | Ko<br>tys. |
|-----|-----------------------|------------|
|     |                       |            |
|     |                       |            |
|     |                       |            |
|     |                       |            |
|     |                       |            |
|     |                       |            |
|     |                       |            |
|     |                       |            |

33. Koszty  
w tys. zł

przewidywane

rzeczywiste

34. Inspekcje

35. Uwagi różne

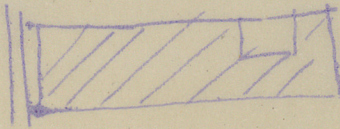

ul. Floriańska 17

36. Wypełnił dnia wypełnił

H. Styczyński, W. Bockaj

37. Sprawdził dnia

4 LIST, 1954

Miejski Konserwator Zabytków

Dr Józef Lepiarczyk

Józef Frąck 1964



31. Szkic sytuacyjny, plan schematyczny, uwagi opisowe, fotografia



Literatura: Adam Chmiel, Domy krakowskie  
Bibl. Krak. nr. 54, str. 68

Zbudowany z cegły. Potynkowany. Na murze protokół  
drukiem. Podpiwniczenie. Wykład anizotroiczny  
Lokalizacja: na osi w trakcie frontowym przykryta  
sklepieniem kopułowym. Fasadą z pot. XII  
miejscem które w XIX oraz w XX frontowa bryła  
o dwóch poziomach nieregularnie, bryła obejmująca  
długość chodnika. Wapieniowiec II piętra  
główna z trójczłonowym przypięciem na osi. Dach  
dwuspadowy pokryty blachą.  
Przebieg. Na planie litery L otoczony bokiennymi  
leżącymi prostokątami dookoła. Ceglana. Drukiem.  
Podpiwniczenie. Jednostanowa. W ścianach podłogowych  
ze schodami, koniec XIX.

32. Przebieg prac konserwatorskich

| rok | Wyszczególnienie prac | Ko<br>tys. |
|-----|-----------------------|------------|
|     |                       |            |
|     |                       |            |
|     |                       |            |
|     |                       |            |
|     |                       |            |
|     |                       |            |
|     |                       |            |

33. Koszty  
w tys. zł

przewidywane

rzeczywiste

2,150

34. Inspekcje

36. Wypełnił dnia wypełnił  
H. Stycyński, W. Bockaj

37. Sprawdził dnia 4 LIST, 1954

Miejski Konserwator Zabytków

Dr Józef Lepiarczyk

Dr Józef Frasz 1964

fr. Bieleski 1966



skala: .. 1:400 ..

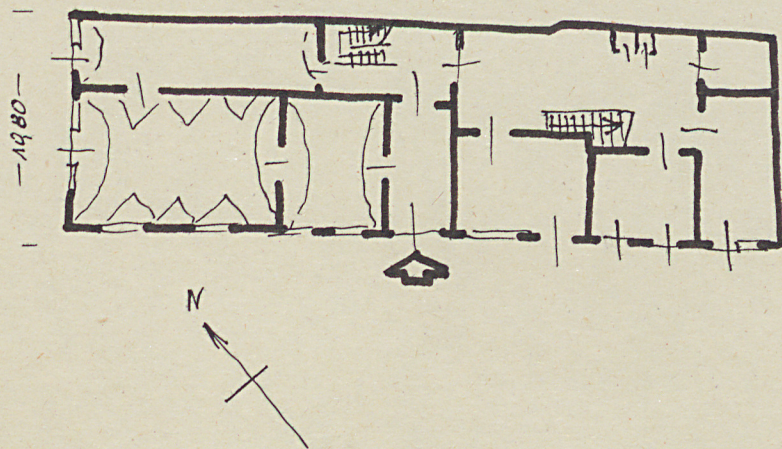

Informacje techniczne: wys. 18m.