OŚRODEK DOKUMENTACJI ZABYTKÓW W WARSZAWIE
KARTA EWIDENCYJNA ZABYTKÓW ARCHITEKTURY I BUDOWNICTWA

A B C D E F G H I J K L Ł M N O P R S T U V W X Y Z

Nr 13282

1. Obiekt

WILLA MIEJSKA

2. Czas powstania

1917

3. Miejscowość

Kraków

11. Zdjęcia, plan sytuacyjny, rzuty

autor zdjęć M.Wesołowska
data wykonania 1982
miejsce przechowywania negatywów arch. WKZ Kraków

4. Adres

ul. Cieszyńska 8

nr hipoteczny .....

5. Przynależność administracyjna

województwo Kraków

gmina dz. Krowodrza

6. Poprzednie nazwy miejscowości

7. Przynależność administracyjna przed 1.VI.1975 r. j/w

województwo .....

powiat .....

8. Właściciel i jego adres

[redacted]

9. Użytkownik i jego adres

j/w

10. Rejestr zabytków

Nr M10 data 19.10.1999

12. Autorzy, historia obiektu, określenia stylu.

Architekt nieznany

Willa eklektyczna ze skromnymi cechami secesji oraz drewnianymi elementami tyrolskimi /kurortowymi/

13. Opis (sytuacja, materiał i konstrukcja, rzut, bryła, elewacje, dach wnętrze wyposażenie, instalacje)

Willa powstała na działce utworzonej z podziału na 4 części podłużnej parceli położonej pomiędzy ulicami Wrocławską i Cieszyńską. Działka ma pow. ok. 550 m^2.

Willa murowana, całkowicie podpiwniczona.
Zbudowana na rzucie nieregularnym, parterowa z mieszkalną mansardą w wieżyczce. Dach dwuspadowy kryty dachówką.
Wieżyczka przekryta dwoma krzyżującymi się daszkami dwuspadowymi.
Elewacja frontowa dwuosiowa, elewacja boczna trzyosiowa.
Narożniki boniowane, podmurówka z łamanego kamienia.
Opaski okienne tynkowane, bogato profilowane.
Od frontowej strony budynku weranda z zejściem do ogrodu.
Bogaty detal architektoniczny drewniany oraz kuta balustradka schodów werandy.
We wnętrzach zachowana pierwotna stolarka.
Doprowadzone instal. elektr. wod-kan. gaz.
W ogrodzie drzewa owocowe.

14. Kubatura	15. Powierzchnia użytkowa	16. Przeznaczenie pierwotne	17. Użytkowanie obecne
ok. 1870 m^3	ok. 300 m^2	mieszkylne	mieszkalne

18. Prace budowlane i konserwatorskie, ich przebieg i dokumentacja

Budynek nie był przebudowywany
nie przeprowadzano również remontów.

19. Stan zachowania (fundamenty, ściany zewnętrzne, ściany wewnętrzne, sklepienia, stropy konstrukcje dachowe, pokrycie dachu, wyposażenie i instalacje)

Stan zachowania bardzo dobry.

20. Najpilniejsze postulaty konserwatorskie

21. Akta archiwalne (rodzaj akt, numer i miejsce przechowywania)

22. Bibliografia

23. Źródła ikonograficzne i fotografie (rodzaj, miejsce przechowywania, sygnatury)

24. Uwagi różne

25. Wypełnił mgr A. Chmielewska
mgr M. Postuła

imię i nazwisko

data 1982

26. Sprawdził

imię i nazwisko

data

27. Załączniki

jed. W.A. Olsztyn z. 611/S
OZGraf. Z.P. Ostróda z. 373 n. 20 000

WKŁADKA DO KARTY EWIDENCYJNEJ ZABYTKÓW ARCHITEKTURY I BUDOWNICTWA

ZAŁĄCZNIK NR

1. Miejscowość	2. Obiekt (nazwa jak w karcie)	3. Zawartość wkładki (nazwa obiektu lub materiału uzupełniającego)
Kraków	Willa miejska	

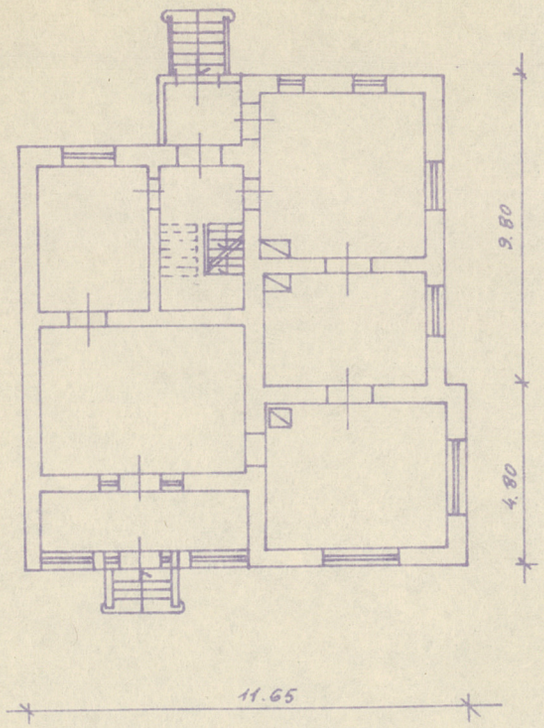

WILLA - KRAKÓW UL. CIESZYŃSKA 8

RZUT PARTERU 1:200

Wkładkę założył: mgr A.Chmielewska, mgr M.Postuła
(imię, nazwisko, data)

Miejsce przechowywania negatywów: arch. WKZ Kraków

Wzór ODZ 1978 r.

jed. W.A. Olsztyn z. 610/S
OZGraf. Z.P. Ostróda z. 372 n. 20 000