

Nr III 3

A B C D E F G H I J K L M N O P R S T U V W X Y Z

559

1. Obiekt zabytkowy

DAWNY KLASZTOR DOMINIKANÓW

2. Miejscowość

BOCHNIA

miasto

3. Wiek
XIV, XV, XIX4. Styl
barokowy5. Kubatura m³
50006. Powierzchnia w m²
a) zabytkowa: b) użytkowa: 5007. Materiał budowlany
Przed zniszczeniem Po odbudowie11. Ilość budynków
1

14. Grunty należące do zabytku: ha

20. Przynależność administracyjna

a) województwo KRAKOWSKIE
b) powiat BOCHNIA
c) gmina BOCHNIA

a) ściany cegła, kamień

12. Ilość kondygnacji
2

a) ogrody stylowe —

21. Stacja Nazwa stacji Odległość od stacji w km

b) sklepienia cegła

13. Użytkowanie wnętrza według ilości:

b) sady i grunty uprawne —

a) kolejowa BOCHNIA 2 km

c) stropy drewno

a) izb mieszkalnych 18

c) lasy —

b) autobusowa BOCHNIA w/m

d) więzania dachu drewno

b) innych pomieszczeń 9

d) wody —

22. Właściciel i jego adres

e) krycie dachu dachówka

c) piwnic 5

e) inne —

Mr. Krzysztof Radecki w Bochni

8. Wyposażenie architektoniczne

Od podwórza ganek drewniany, otynkowany, na belkach profilowanych. W murze kamienne, zym od wzd. drewniane, brązowa porcelanowa kolumna z XVIII. łukowa para stalowa stalowa z okuciami i antykami z 1 poł. XIX oraz czarna sześciokątna stalowa drewna.

15. Przeznaczenie pierwotne budynku klasztor dominikański

16. Użytkowanie w latach ubiegłych administracyjne

17. Użytkowanie obecne administracyjne - klasztor

18. Nadaje się do użycia na p.

23. Użytkownik i jego adres

Klasztor Bochniński
Imiędium Parafii Bochni w Bochni

9. Autorzy i data budowy i przebudowy

Fundowany przez księcia 1375 (21). Książę Adam 1777. Smak klasztoru przebudowany, gruntownie w XIX. przy adaptacji na budynek uniwersytecki. Najmniejsza bryła

19. Data, rodzaj i stopień zniszczeń i odbudowy

| Data | O P I S | Zniszczenia % | Odbudowa % |
|--------------|---|---------------|------------|
| VIII.1939 r. | | | |
| XI.1939 r. | | | |
| XII.1945 r. | | | |
| IX.1959 | Stan techniczny dobry. Ostatni remont 1956. | 0% | |
| 1967 | stan dobry | | |

25. Rejestr zabytku Nr 333

LKS. I - 348-47 19.V.47.
rok miejsce przechowywania

10. Udostępnienie

Dostępny

26. Nazwa księgi hipotecznej 27. Nr hipoteczny

28. Akta Woj. Kom. w Krakowie

29. Fotografie i.w.

30. Inwentaryzacja pomiarowa

Z Y X W V U T S R P O N M L K J I H G F E D C B A Nr

31. Szkic sytuacyjny, plan schematyczny, uwagi opisowe, fotografia



1967



32. Przebieg prac konserwatorskich

| Rok | Wyszczególnienie prac | Koszt tys. zł |
|------|---|------------------|
| 1958 | BUDOWA PIECOW. ADAPTACJA POM. I p. PRzebudowa PODZIEMN., | 10.300- |
| | | |
| | | |
| | | |
| | | |
| | | |
| | | |
| | | |
| | | |

33. Koszty
w tys. zł

Przewidywane

Rzeczywiste

34. Inspekcje

| | | |
|--|--|--|
| | | |
| | | |
| | | |
| | | |
| | | |
| | | |
| | | |
| | | |
| | | |



36. Wypełnił dnia

28.9.09.

Włodzisław Kozłowski

37. Sprawdził dnia

v. 1967r.

H. Kozłowski

H. Kozłowski

Al. Kozłowski

BOCHNIA, P. BOCHNIA - DAWNY KLASZTOR DOMINIKAŃSKI, RYNEK 18
WYS. PO CZYMŚU OK. 10,00

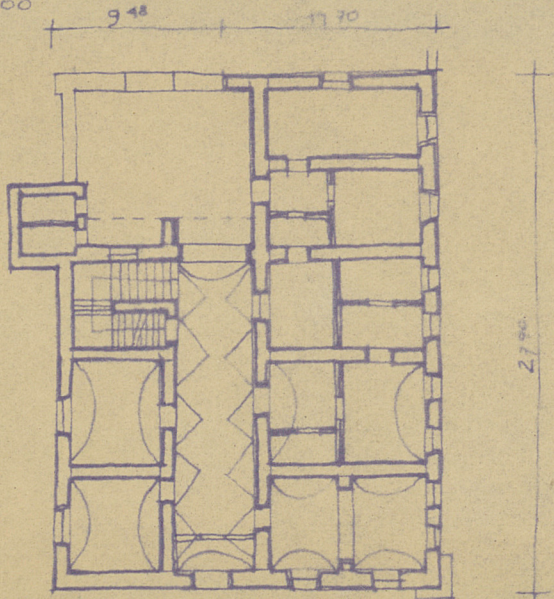

RYNEK

1:400

0 2 4 6 8 1