

Nr <i>121</i>	A	B	C	D	E	F	G	H	I	J	K	L	M	N	O	P	R	S	T	U	V	W	X	Y	Z
---------------	---	---	---	---	---	---	---	---	---	---	---	---	---	---	---	---	---	---	---	---	---	---	---	---	---

1. Obiekt zabytkowy <i>Kościół pacysterski pw. św. Tomasza</i>															2. Miejscowość <i>gm. MNIEŻKOW</i> <i>SULEJÓW PODKLASZTORZE</i>																																	
3. Wiek <i>XIII</i>					4. Styl <i>progotyk</i>					5. Kubatura m ³ <i>6900</i>					6. Powierzchnia w m ² a) zabytkowa: <i>660</i> b) użytkowa: <i>530</i>																																	
7. Materiał budowlany					11. Ilość budynków <i>1</i>					14. Grunty należące do zabytku: <i>ha</i>																																						
a) ściany <i>kamień</i>					12. Ilość kondygnacji <i>1</i>					a) ogrody stylowe																																						
b) sklepienia <i>—</i>					13. Użytkowanie wnętrza według ilości: <i>—</i>					b) sady i grunty uprawne																																						
c) stropy <i>—</i>					a) izb mieszkalnych					c) lasy																																						
d) więzania dachu <i>drewno</i>					b) innych pomieszczeń					d) wody																																						
e) krycie dachu <i>blacha</i>					c) piwnic <i>—</i>					e) inne																																						
8. Wyposażenie architektoniczne <i>portal perspektyniczny wejściowy, dachy rozetowe w ścianie wsch. zach. stusli, wroniki, zebra o profilu migdałowym.</i>															15. Przeznaczenie pierwotne budynku <i>kościół</i>																																	
16. Użytkowanie w latach ubiegłych <i>—</i>															17. Użytkowanie obecne <i>—</i>																																	
18. Nadaje się do użycia na <i>—</i>															19. Data, rodzaj i stopień zniszczeń i odbudowy																																	
9. Autorzy i data budowy i przebudowy <i>przed 1232 prace masonów. 1923 i 1946-50</i>															<table border="1" style="width:100%; border-collapse: collapse;"> <thead> <tr> <th style="width:15%;">Data</th> <th style="width:55%;">O P I S</th> <th style="width:10%;">Zniszczenia %</th> <th style="width:10%;">Odbudowa %</th> </tr> </thead> <tbody> <tr> <td>VIII.1939 r.</td> <td></td> <td></td> <td></td> </tr> <tr> <td>XI.1939 r.</td> <td></td> <td></td> <td></td> </tr> <tr> <td>XII.1945 r.</td> <td><i>nie było murów</i></td> <td></td> <td></td> </tr> <tr> <td><i>VI. 69</i></td> <td></td> <td></td> <td></td> </tr> <tr> <td><i>IX. 1950</i></td> <td><i>PEKNIECIA ŚCIAN ZEWNĘTRZNYCH, KRAJECZNA REPERACJA DACHU. (zawieszki)</i></td> <td></td> <td></td> </tr> </tbody> </table>										Data	O P I S	Zniszczenia %	Odbudowa %	VIII.1939 r.				XI.1939 r.				XII.1945 r.	<i>nie było murów</i>			<i>VI. 69</i>				<i>IX. 1950</i>	<i>PEKNIECIA ŚCIAN ZEWNĘTRZNYCH, KRAJECZNA REPERACJA DACHU. (zawieszki)</i>		
Data	O P I S	Zniszczenia %	Odbudowa %																																													
VIII.1939 r.																																																
XI.1939 r.																																																
XII.1945 r.	<i>nie było murów</i>																																															
<i>VI. 69</i>																																																
<i>IX. 1950</i>	<i>PEKNIECIA ŚCIAN ZEWNĘTRZNYCH, KRAJECZNA REPERACJA DACHU. (zawieszki)</i>																																															
10. Udostępnienie <i>statu</i>															20. Przynależność administracyjna a) województwo <i>Kielce</i> b) powiat <i>opoczyński</i> c) gmina																																	
21. Stacja															Nazwa stacji					Odległość od stacji w km																												
a) kolejowa <i>Sulejów</i>															<i>1 1/2</i>																																	
b) autobusowa <i>Sulejów Podklasztorze</i>															<i>1</i>																																	
22. Właściciel i jego adres <i>parafia niemiecko-łacińska w Podklasztorze.</i>																																																
23. Użytkownik i jego adres <i>—</i>																																																
24. Inwestor i jego adres																																																
25. Rejestr zabytku Nr rok miejsce przechowywania																																																
26. Nazwa księgi hipotecznej															27. Nr hipoteczny																																	
28. Akta																																																
29. Fotografie <i>WKZ-Kielce</i>																																																
30. Inwentaryzacja pomiarowa																																																

Z Y X W V U T S R P O N M L K I I H G F E D C B A N r

31.

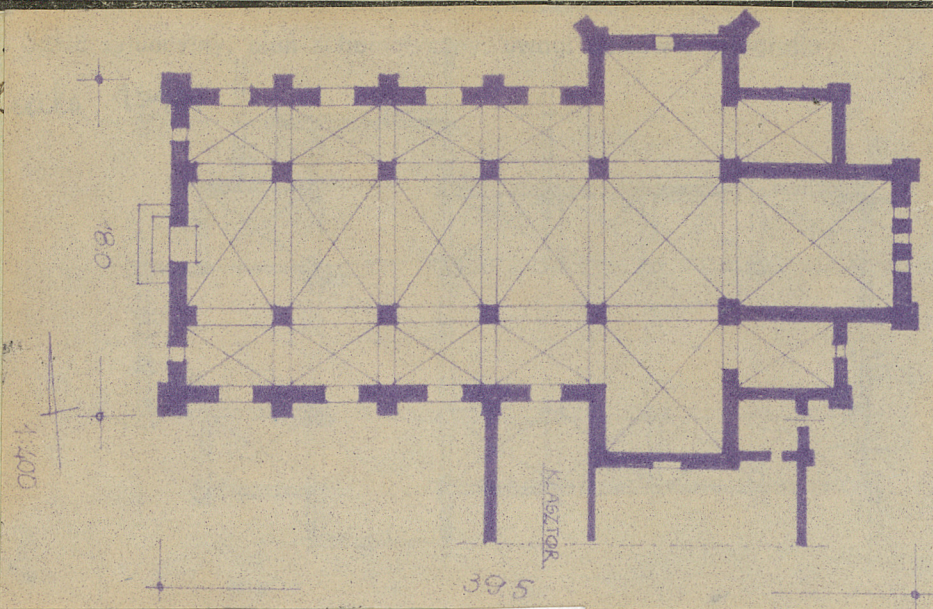

a c

Koszt
tys. zł

FOT. 1. J.W.

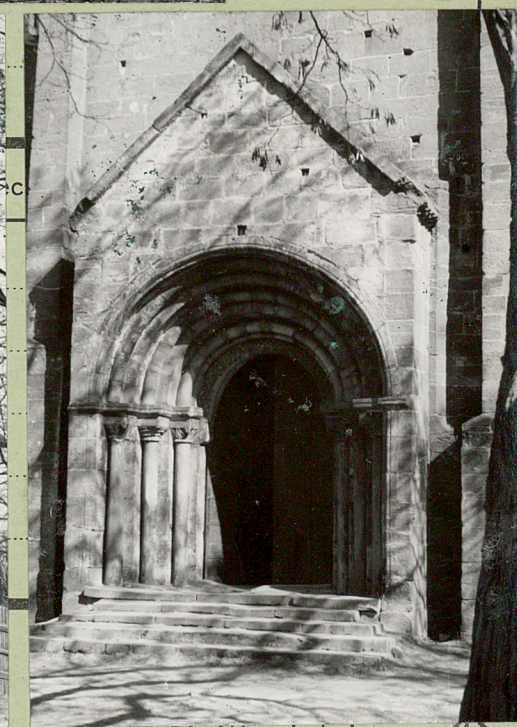
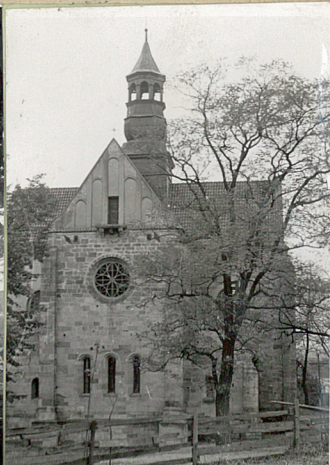
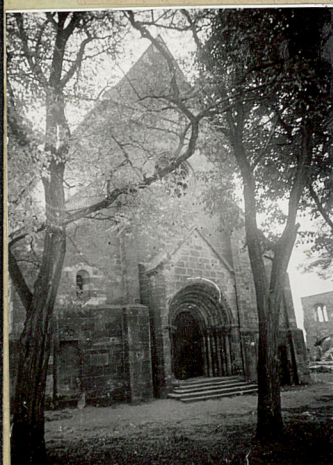

FOT. 2. J.W.
FOT. 3. J.W.

36. Wypełnił dnia

15.11.59.

S/Z

hm

37. Sprawdził dnia

11.69. J. J. J.

Murowany i ciśnie, nie planie wysię. Bazylika trójnawowa z transeptem, prosto ramionami i prezbiterium, obok którego dwie kaplice otwierające się na transept. Nawa czteroprzęsłowa, sklepienie łukowo-zębate, w gurtach. Dachy dwuspadowy i łuk dachówka, na ścianach nawy i transeptu sygnatury.