

OŚRODEK DOKUMENTACJI
ZABYTKÓW W WARSZAWIE
KARTA EWIDENCYJNA ZABYTKÓW
ARCHITEKTURY I BUDOWNICTWA

A B C D E F G H I J K L Ł M N O P R S T U V W X Y Z

ŁÓDZKIE
PAŃSTWOWA SŁUŻBA
OCHRONY ZABYTKÓW
Oddział Wojewódzki w Łodzi

2512

Nr

1. Obiekt

264/21/1/2

DOMY ROBOTNICZE

w Zespole Towarzystwa Akcyjnego Wyrobów Ceramicznych

J.K. POZNAŃSKIEGO,

2. Czas powstania
1889 r.

3. Miejscowość

ŁÓDŹ

11. Zdjęcia, rzut, przekrój, sytuacja, orientacja



1 - ELEWACJA PÓŁNOCNA

4. Adres

ul. Ogrodowa 26
działka nr 28

nr hipoteczny 64 dd, 321¹ rep. hip. [redacted]
rep. hip. [redacted]

5. Przynależność administracyjna

województwo miejskie łódzkie

gmina Łódź

6. Poprzednie nazwy miejscowości

7. Przynależność administracyjna przed 1 VI 1975

województwo łódzkie

powiat

8. Właściciel i jego adres

Zakład Gospodarki Mieszkaniowej
Łódź-Polesie Pl. Barlickiego 1

9. Użytkownik i jego adres

j/w
Rejon Obsługi Mieszkańców nr III
ul. Mielczarskiego 35

10. Rejestr zabytków

Nr A/45 data 20.03.1971

SYTUACJA

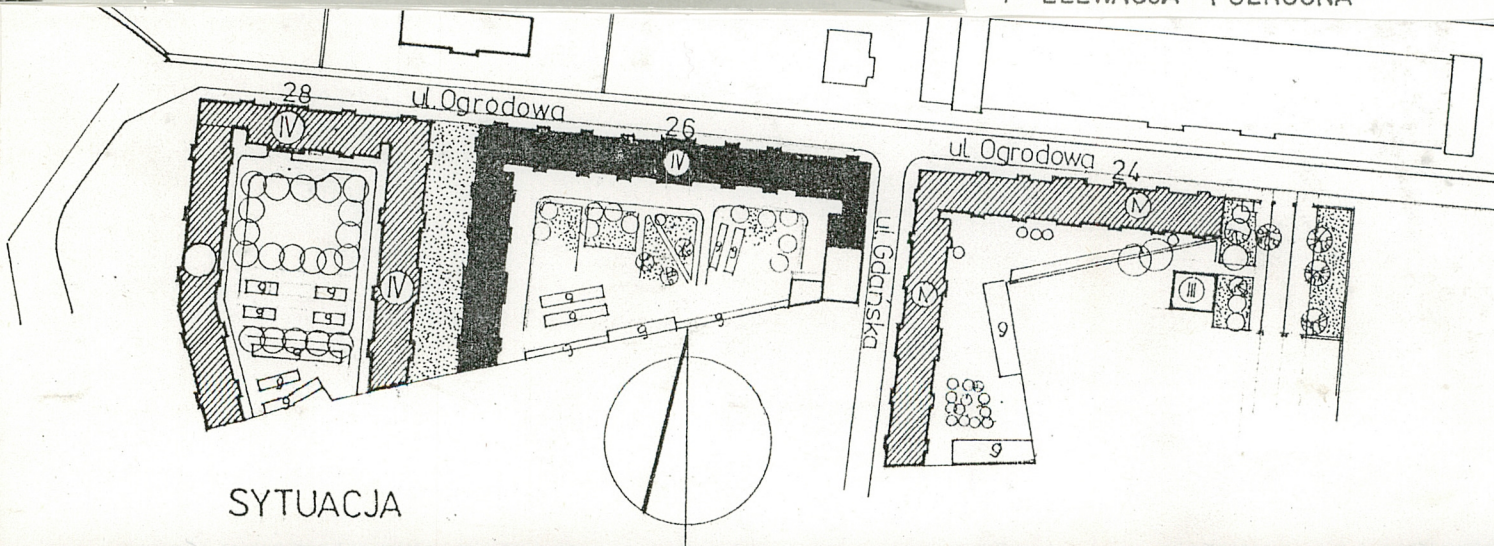

12. Autorzy, historia obiektu, określenia stylu.

W roku 1879 I.K.Poznański rozpoczął budowę pierwszego z domów przeznaczonych dla robotników na placu nr 63 położonych na wprost budynku przędzalni. Budowę zakończono w dwa lata później. W bezpośrednim sąsiedztwie pierwszego wzniesiono w 1889 roku drugi blok domów na działce nr 64. Wyznaczyły go: ul. Długa/ob. Gdańska/, przedłużenie ul. Ogrodowej biegnące po prywatnych terenach Poznańskiego i mała wewnętrzna uliczka bez nazwy. Architektem zespołu pięciokondygnacyjnych budynków z mieszkalnymi suterenami, licowanych cegłą był [REDAKTOWANE]. Detal architektoniczny budynków nawiązuje do średniowiecznej architektury obronnej.

13. Opis (sytuacja, materiał i konstrukcja, rzut, bryła, elewacje, wnętrze, wyposażenie, instalacje)

Sytuacja

Blok budynków stoi w południowej pierzei ul. Ogrodowej. Siega krótkim skrzydłem wschodnim ul. Gdańskiej, która oddziela go od najstarszego z domów mieszkalnych przeznaczonych dla robotników. Pomiędzy skrzydłem zachodnim bloku, a trzecim z budynków znajduje się wąski placyk zamknięty od południa ślepa ściana oficyny czynszowej. Na rozległym podwórzu wewnętrznym stoi wśród zieleni kilka zespołów parterowych komórek lokatorskich.

Materiał i konstrukcja

Budynki murowane o układzie konstrukcyjnym podłużnym, z cegły pełnej ceramicznej o barwie ciemnoczerwonej spojonej zapr. wapienną. Licowany cegłą w układzie krzyżowym. Ścianki działowe wewn. ceglane i drewniane o konstrukcji szkieletowej. Nadproża ceglane w kształcie łuku odcinkowego o nie-wysokiej strzałce. W bramie strop odcinkowy Kleina; nad pom. mieszkalnymi stropy belkowe drewniane z wsuwanką i podsufitką. Więźba dachowa drewniana typu krokwiwo-płatwiowego ze ścianami stolcowymi i ściankami kolankowymi. W bramie posadzka betonowa, w suterenach posadzki betonowe i białe podłogi, na kond. mieszkalnych białe podłogi. Wrota bramy nie zachowane/pozostałością jest drewniana część nadślemienna zakończona łukiem odcinkowym, w której ramiaki łączone półkolumnkami o stylizowanych głowicach z girlandami i rozetkami/. Drzwi na klatki schodowe 2-skrz. ze ślemieniem, filongowe, przeszklone cz. nadślemienne dzielone szprosami na niewielkie tafle/w niektórych drzwiach zachowane zamki z oryginalnymi żeliwnymi klamkami/. Drzwi wewn. 1-skrz. filongowe w drewnianych ościeżnicach zdobionych frezowaniami; pojedyncze drzwi współczesne 1-skrz. płytowe. Okna 2-skrz. skrzynkowe ze ślemieniem; okna kl. schod. pojedynczo szklone, 2-skrz. ze ślemieniem, dzielone szprosami na niewielkie kwatery, do wys. ślemienia okratowane z zewnątrz. Parapety drewniane. Schody dwubiegowe o konstrukcji ceglanej; stopnice, podstopnice i spoczniki wyłożone deskami; balustrady tralkowe. W skrzydle zach przed drzwiami do kl. schod. drewniane schody zewnętrzne. Cokół tynkowany.

Rzut

Budynki tworzą zespół złożony z trzech skrzydeł prostopadłych do siebie. Środkowe, najdłuższe, skrzydło stoi wzdłuż ul. Ogrodowej; na jego osi przelotowa brama. Brama o podobnym kształcie/obecnie zamurowana/znajdowała się również w skrzydle zachodnim w dwudziestej osi licząc od strony północnej. W segmentach bramnych po dwie klatki schodowe w osiach przyległych do bram; w pozostałych klatki schodowe pośrodku. Na poszcz. kond. po cztery mieszkania, dwu-lub trzyizbowe z wewnętrznymi podziałami ściankami wtórnymi. W skrzydle wschodnim na poz. parteru pomieszczenia dostępne z wewnętrznego korytarza.

Bryła

Budynki czterokondygnacyjne, z suterenami, przykryte dachami jednospadowymi o niewielkich kątach nachylenia połaci.

Elewacje

Elewacja północna. Opracowana w ciemnoczerwonej spoinowanej cegle. Ustawiona na wysokim nieznacznie wysuniętym cokole, w którym otwory okienne i drzwiowe suteren. Czterokondygnacyjowa. Czterdziestosiędmioosiowa. Podzielona wielokątnymi, poszerzonymi w zwieńczeniu, filarami na dziewięć segmentów, z których środkowy o szerokości 7 osi okiennych, pozostałe pięcioosiowe.

14. Kubatura	15. Powierzchnia użytkowa	16. Przeznaczenie pierwotne	17. Użytkowanie obecne
54 490 m ³	8 235 m ²	budynek mieszkalny	budynek mieszkalny
18. Prace budowlane i konserwatorskie, ich przebieg i dokumentacja poł.lat 50-tych-zabudowa przelotowej bramy w zachodnim skrzydle budynku 1994-wykonanie drewnianych poręczy schodów		19 stan zachowania (fundamenty, ściany zewnętrzne, ściany wewnętrzne, sklepienia, stropy, konstrukcje dachowe, pokrycie dachu, wyposażenie instalacje) -fundamenty budynku zawilgocone -ściany zewnętrzne w stanie technicznym dostatecznym, zła jakość spoin wapiennych pomiędzy cegłami -stolarka okienna i drzwiowa w stanie zadowalającym, z wyjątkiem okien w suterrenach w 80% przeznaczonych do wymiany; zniszczona część drzwi wejściowych na klatki schodowe od ul.Ogrodowej -klatki schodowe zniszczone, stopnie biegów i spoczniki wytarte, balustrady pozbawione części szczebli -stropy międzypiętrowe w stanie dostatecznym -więźba dachowa i pokrycie dachu w stanie dostatecznym	
		20. Najpilniejsze postulaty konserwatorskie	

21. Akta archiwalne (rodzaj akt, numer i miejsce przechowywania)

RGP Wydz.Bud.sygn:959 w:WAPŁ
Sąd Rejonowy w Łodzi,XX Wydział Ksiąg Wieczystych
rep.hip.███,rep.hip.███

22. Bibliografia

Irena Popławska-Architektura mieszkaniowa Łodzi w XIXw.
Studia i materiały do teorii i historii architektury
i urbanistyki t.XIX PWN Warszawa 1992 ss.158
Irena Popławska-Budownictwo domów robotniczych w Łodzi
w drugiej poł.XIX w/rozd.4.osiedla fabryki I.K.
Poznańskiego/ w "Kwartalnik Architektury i Urbani-
styki" t.9 str.295-312

23. Źródła ikonograficzne i fotografia (rodzaj, miejsce przechowywania, sygnatury)

RGP Wydz.Bud.sygn:959 w:WAPŁ

24. Uwagi różne

25. Opracował

tekst Janusz Warszawa,marzec 1995
Imię, nazwisko, data, podpis mgr inż. arch. Janusz Warszawa
plany, rysunki Janusz Warszawa,marzec 1995
Imię, nazwisko, data, podpis prace naukowo-dokumentacyjne w za-
kreślonej ewidencji obiektów objętych
zdjęcia fotogr. Janusz Warszawa,marzec 1995
Imię, nazwisko, data, podpis prace projektowe i kreślarskie
miejsce przechowywania negatywów Państwowa Służba Ochrony Zabytków
Oddział Wojewódzki w Łodzi
Karta po wypełnieniu podlega ochronie na podstawie przepisów prawa autorskiego

26. Adnotacje o inspekcjach, informacje o zmianach (daty, imiona i nazwiska wypełniających)

27. Załączniki

1. Miejscowość ŁÓDŹ	2. Obiekt (nazwa jak w karcie) DOMY ROBOTNICZE ul.Ogrodowa 26	3. Zawartość wkładki (nazwa obiektu lub materiału uzupełniającego) dalszy ciąg opisu, kopie dokumentacji archiwalnej RGP Wydz.Bud. sygn:959 w:WAPŁ /autor projektu-arch.Hilary Majewski/
-------------------------------	---	--

Segment środkowy nieznacznie wysunięty przed pł.elewacji, a 3 jego osie środkowe z przelotową bramą podkreślone kolejnym wysunięciem i flankowane parą wielokątnych filarków, takich jak filary rozdzielające poszcz. segmenty. Brama o wys.1,5 kond., w schodkowym portalu, zamknięta łukiem odcinkowym. W poz.parteru z obu stron bramy pojedyncze prostokątne otwory okienne w płytkich wnękach zamkniętych łukami odcinkowymi. W podokiennikach prostokątne płyciny. Okna bocznych części ryzalitu środkowego na wys.parteru mają identyczną formę. Między parterem i 1p szeroki gzyms na ceglanych schodkowych kroksztynach sięgający poziomu parapetów okiennych 1p. Na wys.1p i 2p ścianę poza wielokątnymi filarami narożnymi artykułują płaskie lizeny połączone górami przez odcinki arkadowego fryzu /środkowy fragment fryzu złożony z 6 arkad ze względu na większą szerokość płyciny pomiędzy lizenami, pozostałe fryzy cztero-arkadowe/. Otwory okienne 1p identyczne jak w poz.parteru, okna 2p ustawione na gzymsach parapetowych. Powyżej prosty gzyms w poz.parapetów okiennych 3p; na gzymsie okna. Całość wieńczy szeroki gzyms na smukłych ceglanych wspornikach schodkowych. Między wspornikami pary szczelinowych otworów stropodachu, po dwa w każdej osi okiennej. Segmenty boczne pięcioosiowe z nieznacznie wysuniętymi jednoosiowymi ryzalitami środkowymi. W ryzalitach środkowych segmentów usytuowanych po lewej stronie bramy wysokie otwory drzwiowe; w ryzalitach segmentów po stronie prawej w cokół niskie drzwi do suterenu poprzedzone prowadzącymi w dół schodami, a nad nimi w parterze otwory okienne. Jedynie w skrajnym segmencie od prawej ściana ryzalitu pozbawiona otworów na tych dwóch poziomach. Na wys.3p w segmentach bocznych nad gzymsami parapetowymi pary niewielkich okienek w prostokątnych płycinach. Segmenty boczne wieńczą niższe niż w segmencie bramnym gzymsy na ceglanych schodkowych kroksztynach.

Elewacja zachodnia skrzydła zachodniego. Dwudziestodzieciosiowa. Opracowana w sposób analogiczny jak el.północna. W dwóch pierwszych osiach od lewej strony blendy okienne.

Elewacja wschodnia skrzydła wschodniego dziewięcioosiowa.

Elewacja południowa skrzydła północnego. W elewacji podkreślone ryzalitami osie środkowe poszczególnych segmentów. Brak oddzielenia segmentów wielokątnymi filarami biegnącymi przez całą wysokość ściany. Otwory okienne prostokątne. Całość wieńczy mocno wysunięty okap dachu. Segment bramny wyodrębniony przez flankujące go dwa ceglane pinakle, pozostałe segmenty rozdzielone górami ceglanych wspornikami schodkowymi podtrzymującymi ogniomurki.

Instalacje

Budynek posiada instalacje: wodociagową, kanalizacyjną, elektryczną.

Wkładkę założył: Janusz Warszawa, marzec 1995

(Imię, nazwisko, data)

Państwowa Służba Ochrony Zabytków

Miejsce przechowywania negatywów: Oddział Wojewódzki w Łodzi

PAŃSTWOWA SŁUŻBA
OCHRONY ZABYTEKÓW
Oddział Wojewódzki w Łodzi

Планъ IV^{го} Этажа

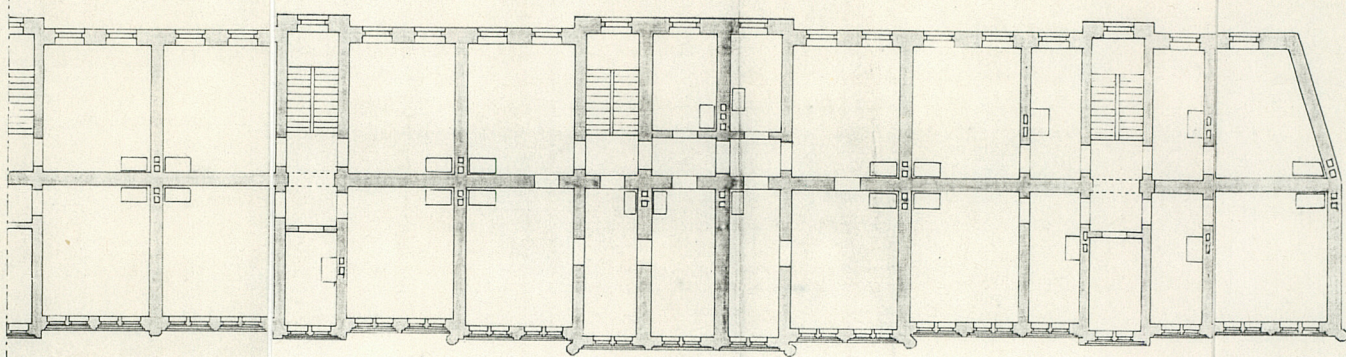

Планъ III^{го} Этажа

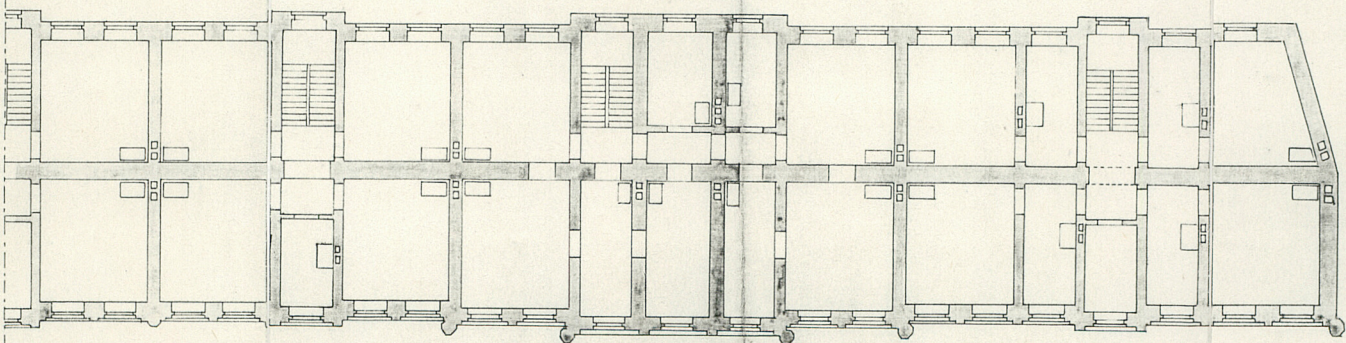

0 20 40 60 80 100 футов

Планъ I^{го} Этажа

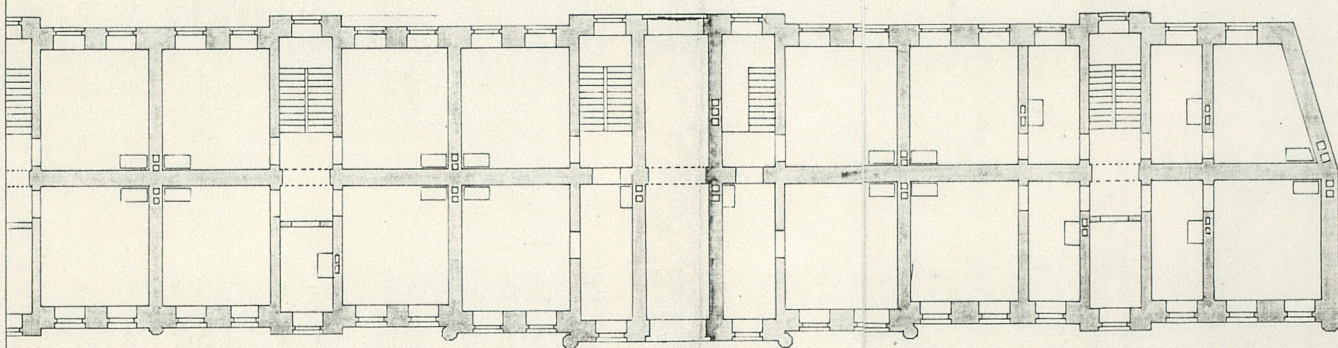

Планъ Подвального

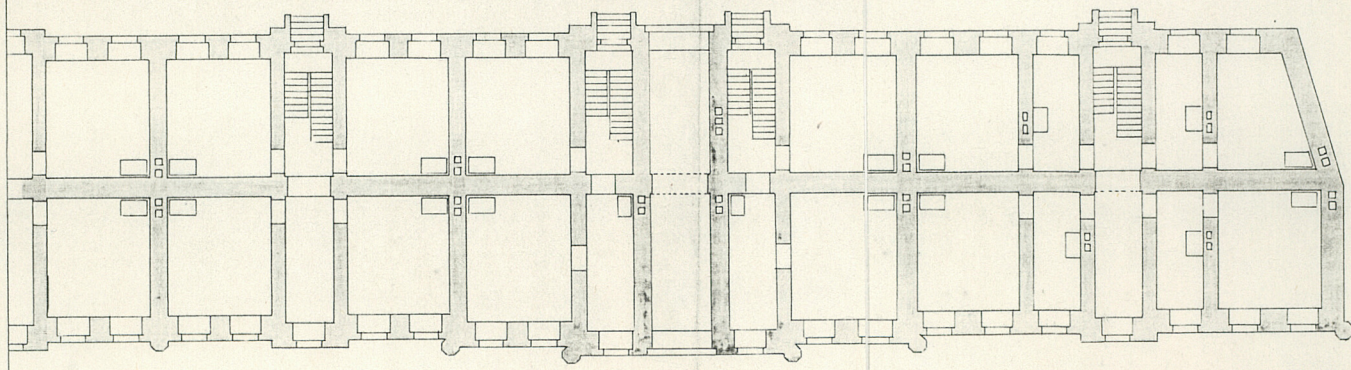

0 20 40 60 80 100 футов

1. Miejscowość

ŁÓDŹ

2. Obiekt (nazwa jak w karcie)

DOMY ROBOTNICZE
ul. Ogrodowa 26

3. Zawartość wkładki (nazwa obiektu lub materiału uzupełniającego)

kopie dokumentacji archiwalnej sygn:959 RGP Wydz.Bud.sygn:959
w:WAPŁ /autor-arch.H.Majewski/.zdjęcia

Объяснение ситуационного плана.

- а. Наименее 4-этажные жилые дома, построенные в 1920-е годы.
б. Двухэтажные дома-отхоны, построенные в 1920-е годы.
в. Проектная застройка 4-этажных жилых домов.

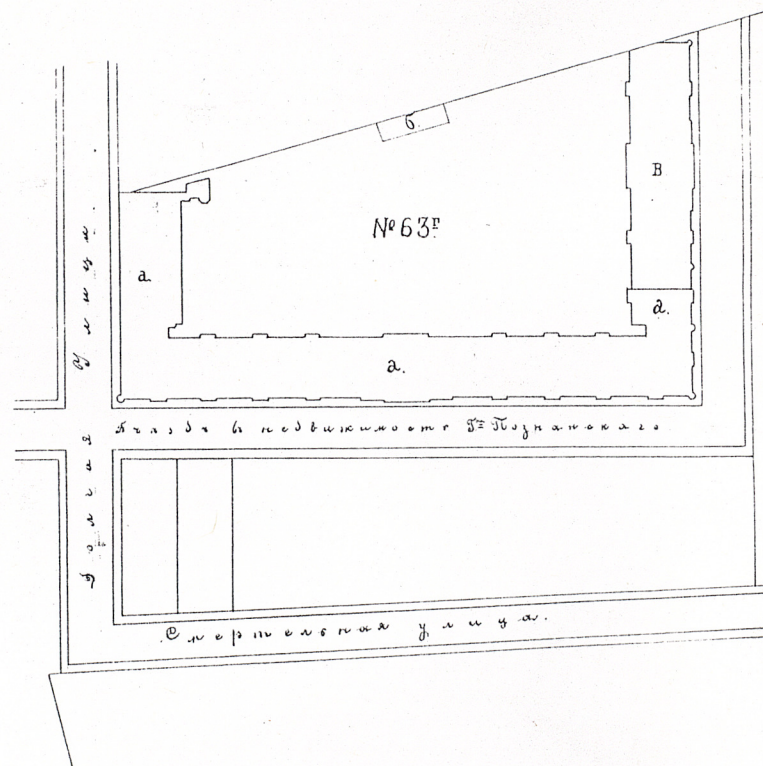
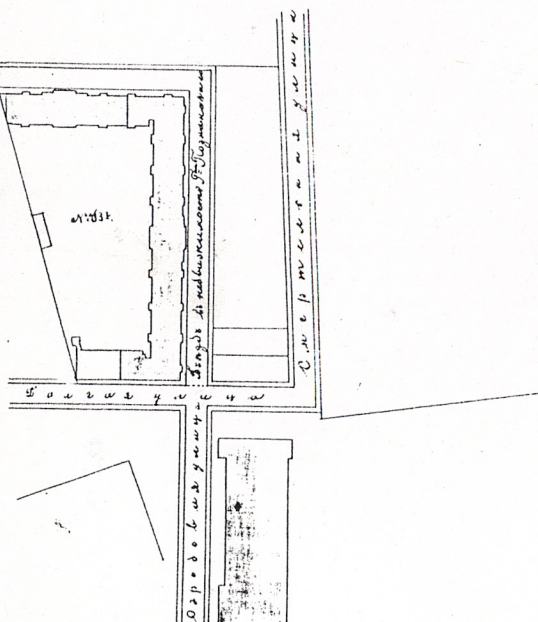

Разрѣзъ

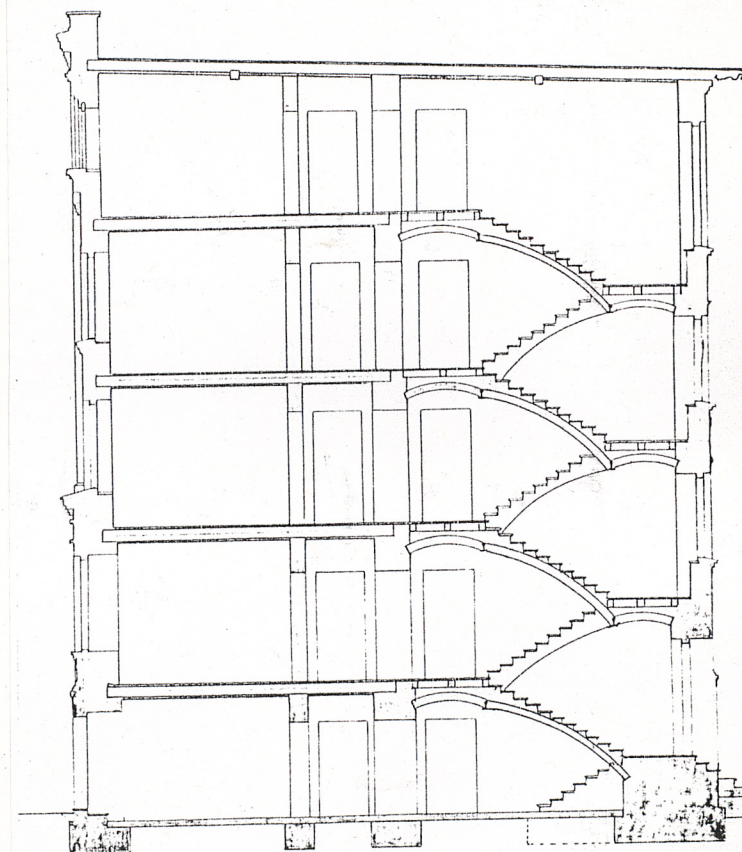

Wkładkę założył: Janusz Warszawa, marzec 1995
(imię, nazwisko, data)
Państwowa Służba Ochrony Zabytków
Miejsce przechowywania negatywów: Oddział Wojewódzki w Łodzi



2,3,4 - fragmenty wschodniej elewacji skrzydła zachodniego



5 - fragment elewacji południowej skrzydła frontowego

Проектъ

на постройку 4-хъ этажного жилого дома для рабочихъ
Г-на Поклянского по долгой улице подъ № 6. Москва

Фасадъ



1:10 1:20 1:30 1:40 1:50 2:00 2:10 2:20 2:30 2:40 2:50 3:00 3:10 3:20 3:30 3:40 3:50 4:00 4:10 4:20 4:30 4:40 4:50 5:00 5:10 5:20 5:30 5:40 5:50 6:00 6:10 6:20 6:30 6:40 6:50 7:00 7:10 7:20 7:30 7:40 7:50 8:00 8:10 8:20 8:30 8:40 8:50 9:00 9:10 9:20 9:30 9:40 9:50 10:00 10:10 10:20 10:30 10:40 10:50 11:00 11:10 11:20 11:30 11:40 11:50 12:00 12:10 12:20 12:30 12:40 12:50 13:00 13:10 13:20 13:30 13:40 13:50 14:00 14:10 14:20 14:30 14:40 14:50 15:00 15:10 15:20 15:30 15:40 15:50 16:00 16:10 16:20 16:30 16:40 16:50 17:00 17:10 17:20 17:30 17:40 17:50 18:00 18:10 18:20 18:30 18:40 18:50 19:00 19:10 19:20 19:30 19:40 19:50 20:00 20:10 20:20 20:30 20:40 20:50 21:00 21:10 21:20 21:30 21:40 21:50 22:00 22:10 22:20 22:30 22:40 22:50 23:00 23:10 23:20 23:30 23:40 23:50 24:00 24:10 24:20 24:30 24:40 24:50 25:00 25:10 25:20 25:30 25:40 25:50 26:00 26:10 26:20 26:30 26:40 26:50 27:00 27:10 27:20 27:30 27:40 27:50 28:00 28:10 28:20 28:30 28:40 28:50 29:00 29:10 29:20 29:30 29:40 29:50 30:00 30:10 30:20 30:30 30:40 30:50 31:00 31:10 31:20 31:30 31:40 31:50 32:00 32:10 32:20 32:30 32:40 32:50 33:00 33:10 33:20 33:30 33:40 33:50 34:00 34:10 34:20 34:30 34:40 34:50 35:00 35:10 35:20 35:30 35:40 35:50 36:00 36:10 36:20 36:30 36:40 36:50 37:00 37:10 37:20 37:30 37:40 37:50 38:00 38:10 38:20 38:30 38:40 38:50 39:00 39:10 39:20 39:30 39:40 39:50 40:00 40:10 40:20 40:30 40:40 40:50 41:00 41:10 41:20 41:30 41:40 41:50 42:00 42:10 42:20 42:30 42:40 42:50 43:00 43:10 43:20 43:30 43:40 43:50 44:00 44:10 44:20 44:30 44:40 44:50 45:00 45:10 45:20 45:30 45:40 45:50 46:00 46:10 46:20 46:30 46:40 46:50 47:00 47:10 47:20 47:30 47:40 47:50 48:00 48:10 48:20 48:30 48:40 48:50 49:00 49:10 49:20 49:30 49:40 49:50 50:00 50:10 50:20 50:30 50:40 50:50 51:00 51:10 51:20 51:30 51:40 51:50 52:00 52:10 52:20 52:30 52:40 52:50 53:00 53:10 53:20 53:30 53:40 53:50 54:00 54:10 54:20 54:30 54:40 54:50 55:00 55:10 55:20 55:30 55:40 55:50 56:00 56:10 56:20 56:30 56:40 56:50 57:00 57:10 57:20 57:30 57:40 57:50 58:00 58:10 58:20 58:30 58:40 58:50 59:00 59:10 59:20 59:30 59:40 59:50 60:00 60:10 60:20 60:30 60:40 60:50 61:00 61:10 61:20 61:30 61:40 61:50 62:00 62:10 62:20 62:30 62:40 62:50 63:00 63:10 63:20 63:30 63:40 63:50 64:00 64:10 64:20 64:30 64:40 64:50 65:00 65:10 65:20 65:30 65:40 65:50 66:00 66:10 66:20 66:30 66:40 66:50 67:00 67:10 67:20 67:30 67:40 67:50 68:00 68:10 68:20 68:30 68:40 68:50 69:00 69:10 69:20 69:30 69:40 69:50 70:00 70:10 70:20 70:30 70:40 70:50 71:00 71:10 71:20 71:30 71:40 71:50 72:00 72:10 72:20 72:30 72:40 72:50 73:00 73:10 73:20 73:30 73:40 73:50 74:00 74:10 74:20 74:30 74:40 74:50 75:00 75:10 75:20 75:30 75:40 75:50 76:00 76:10 76:20 76:30 76:40 76:50 77:00 77:10 77:20 77:30 77:40 77:50 78:00 78:10 78:20 78:30 78:40 78:50 79:00 79:10 79:20 79:30 79:40 79:50 80:00 80:10 80:20 80:30 80:40 80:50 81:00 81:10 81:20 81:30 81:40 81:50 82:00 82:10 82:20 82:30 82:40 82:50 83:00 83:10 83:20 83:30 83:40 83:50 84:00 84:10 84:20 84:30 84:40 84:50 85:00 85:10 85:20 85:30 85:40 85:50 86:00 86:10 86:20 86:30 86:40 86:50 87:00 87:10 87:20 87:30 87:40 87:50 88:00 88:10 88:20 88:30 88:40 88:50 89:00 89:10 89:20 89:30 89:40 89:50 90:00 90:10 90:20 90:30 90:40 90:50 91:00 91:10 91:20 91:30 91:40 91:50 92:00 92:10 92:20 92:30 92:40 92:50 93:00 93:10 93:20 93:30 93:40 93:50 94:00 94:10 94:20 94:30 94:40 94:50 95:00 95:10 95:20 95:30 95:40 95:50 96:00 96:10 96:20 96:30 96:40 96:50 97:00 97:10 97:20 97:30 97:40 97:50 98:00 98:10 98:20 98:30 98:40 98:50 99:00 99:10 99:20 99:30 99:40 99:50 100:00 100:10 100:20 100:30 100:40 100:50 101:00 101:10 101:20 101:30 101:40 101:50 102:00 102:10 102:20 102:30 102:40 102:50 103:00 103:10 103:20 103:30 103:40 103:50 104:00 104:10 104:20 104:30 104:40 104:50 105:00 105:10 105:20 105:30 105:40 105:50 106:00 106:10 106:20 106:30 106:40 106:50 107:00 107:10 107:20 107:30 107:40 107:50 108:00 108:10 108:20 108:30 108:40 108:50 109:00 109:10 109:20 109:30 109:40 109:50 110:00 110:10 110:20 110:30 110:40 110:50 111:00 111:10 111:20 111:30 111:40 111:50 112:00 112:10 112:20 112:30 112:40 112:50 113:00 113:10 113:20 113:30 113:40 113:50 114:00 114:10 114:20 114:30 114:40 114:50 115:00 115:10 115:20 115:30 115:40 115:50 116:00 116:10 116:20 116:30 116:40 116:50 117:00 117:10 117:20 117:30 117:40 117:50 118:00 118:10 118:20 118:30 118:40 118:50 119:00 119:10 119:20 119:30 119:40 119:50 120:00 120:10 120:20 120:30 120:40 120:50 121:00 121:10 121:20 121:30 121:40 121:50 122:00 122:10 122:20 122:30 122:40 122:50 123:00 123:10 123:20 123:30 123:40 123:50 124:00 124:10 124:20 124:30 124:40 124:50 125:00 125:10 125:20 125:30 125:40 125:50 126:00 126:10 126:20 126:30 126:40 126:50 127:00 127:10 127:20 127:30 127:40 127:50 128:00 128:10 128:20 128:30 128:40 128:50 129:00 129:10 129:20 129:30 129:40 129:50 130:00 130:10 130:20 130:30 130:40 130:50 131:00 131:10 131:20 131:30 131:40 131:50 132:00 132:10 132:20 132:30 132:40 132:50 133:00 133:10 133:20 133:30 133:40 133:50 134:00 134:10 134:20 134:30 134:40 134:50 135:00 135:10 135:20 135:30 135:40 135:50 136:00 136:10 136:20 136:30 136:40 136:50 137:00 137:10 137:20 137:30 137:40 137:50 138:00 138:10 138:20 138:30 138:40 138:50 139:00 139:10 139:20 139:30 139:40 139:50 140:00 140:10 140:20 140:30 140:40 140:50 141:00 141:10 141:20 141:30 141:40 141:50 142:00 142:10 142:20 142:30 142:40 142:50 143:00 143:10 143:20 143:30 143:40 143:50 144:00 144:10 144:20 144:30 144:40 144:50 145:00 145:10 145:20 145:30 145:40 145:50 146:00 146:10 146:20 146:30 146:40 146:50 147:00 147:10 147:20 147:30 147:40 147:50 148:00 148:10 148:20 148:30 148:40 148:50 149:00 149:10 149:20 149:30 149:40 149:50 150:00 150:10 150:20 150:30 150:40 150:50 151:00 151:10 151:20 151:30 151:40 151:50 152:00 152:10 152:20 152:30 152:40 152:50 153:00 153:10 153:20 153:30 153:40 153:50 154:00 154:10 154:20 154:30 154:40 154:50 155:00 155:10 155:20 155:30 155:40 155:50 156:00 156:10 156:20 156:30 156:40 156:50 157:00 157:10 157:20 157:30 157:40 157:50 158:00 158:10 158:20 158:30 158:40 158:50 159:00 159:10 159:20 159:30 159:40 159:50 160:00 160:10 160:20 160:30 160:40 160:50 161:00 161:10 161:20 161:30 161:40 161:50 162:00 162:10 162:20 162:30 162:40 162:50 163:00 163:10 163:20 163:30 163:40 163:50 164:00 164:10 164:20 164:30 164:40 164:50 165:00 165:10 165:20 165:30 165:40 165:50 166:00 166:10 166:20 166:30 166:40 166:50 167:00 167:10 167:20 167:30 167:40 167:50 168:00 168:10 168:20 168:30 168:40 168:50 169:00 169:10 169:20 169:30 169:40 169:50 170:00 170:10 170:20 170:30 170:40 170:50 171:00 171:10 171:20 171:30 171:40 171:50 172:00 172:10 172:20 172:30 172:40 172:50 173:00 173:10 173:20 173:30 173:40 173:50 174:00 174:10 174:20 174:30 174:40 174:50 175:00 175:10 175:20 175:30 175:40 175:50 176:00 176:10 176:20 176:30 176:40 176:50 177:00 177:10 177:20 177:30 177:40 177:50 178:00 178:10 178:20 178:30 178:40 178:50 179:00 179:10 179:20 179:30 179:40 179:50 180:00 180:10 180:20 180:30 180:40 180:50 181:00 181:10 181:20 181:30 181:40 181:50 182:00 182:10 182:20 182:30 182:40 182:50 183:00 183:10 183:20 183:30 183:40 183:50 184:00 184:10 184:20 184:30 184:40 184:50 185:00 185:10 185:20 185:30 185:40 185:50 186:00 186:10 186:20 186:30 186:40 186:50 187:00 187:10 187:20 187:30 187:40 187:50 188:00 188:10 188:20 188:30 188:40 188:50 189:00 189:10 189:20 189:30 189:40 189:50 190:00 190:10 190:20 190:30 190:40 190:50 191:00 191:10 191:20 191:30 191:40 191:50 192:00 192:10 192:20 192:30 192:40 192:50 193:00 193:10 193:20 193:30 193:40 193:50 194:00 194:10 194:20 194:30 194:40 194:50 195:00 195:10 195:20 195:30 195:40 195:50 196:00 196:10 196:20 196:30 196:40 196:50 197:00 197:10 197:20 197:30 197:40 197:50 198:00 198:10 198:20 198:30 198:40 198:50 199:00 199:10 199:20 199:30 199:40 199:50 200:00 200:10 200:20 200:30 200:40 200:50 201:00 201:10 201:20 201:30 201:40 201:50 202:00 202:10 202:20 202:30 202:40 202:50 203:00 203:10 203:20 203:30 203:40 203:50 204:00 204:10 204:20 204:30 204:40 204:50 205:00 205:10 205:20 205:30 205:40 205:50 206:00 206:10 206:20 206:30 206:40 206:50 207:00 207:10 207:20 207:30 207:40 207:50 208:00 208:10 208:20 208:30 208:40 208:50 209:00 209:10 209:20 209:30 209:40 209:50 210:00 210:10 210:20 210:30 210:40 210:50 211:00 211:10 211:20 211:30 211:40 211:50 212:00 212:10 212:20 212:30 212:40 212:50 213:00 213:10 213:20 213:30 213:40 213:50 214:00 214:10 214:20 214:30 214:40 214:50 215:00 215:10 215:20 215:30 215:40 215:50 216:00 216:10 216:20 216:30 216:40 216:50 217:00 217:10 217:20 217:30 217:40 217:50 218:00 218:10 218:20 218:30 218:40 218:50 219:00 219:10 219:20 219:30 219:40 219:50 220:00 220:10 220:20 220:30 220:40 220:50 221:00 221:10 221:20 221:30 221:40 221:50 222:00 222:10 222:20 222:30 222:40 222:50 223:00 223:10 223:20 223:30 223:40 223:50 224:00 224:10 224:20 224:30 224:40 224:50 225:00 225:10 225:20 225:30 225:40 225:50 226:00 226:10 226:20 226:30 226:40 226:50 227:00 227:10 227:20 227:30 227:40 227:50 228:00 228:10 228:20 228:30 228:40 228:50 229:00 229:10 229:20 229:30 229:40 229:50 230:00 230:10 230:20 230:30 230:40 230:50 231:00 231:10 231:20 231:30 231:40 231:50 232:00 232:10 232:20 232:30 232:40 232:50 233:00 233:10 233:20 233:30 233:40 233:50 234:00 234:10 234:20 234:30 234:40 234:50 235:00 235:10 235:20 235:30 235:40 235:50 236:00 236:10 236:20 236:30 236:40 236:50 237:00 237:10 237:20 237:30 237:40 237:50 238:00 238:10 238:20 238:30 238:40 238:50 239:00 239:10 239:20 239:30 239:40 239:50 240:00 240:10 240:20 240:30 240:40 240:50 241:00 241:10 241:20 241:30 241:40 241:50 242:00 242:10 242:20 242:30 242:40 242:50 243:00 243:10 243:20 243:30 243:40 243:50 244:00 244:10 244:20 244:30 244:40 244:50 245:00 245:10 245:20 245:30 245:40 245:50 246:00 246:10 246:20 246:30 246:40 246:50 247:00 247:10 247:20 247:30 247:40 247:50 248:00 248:10 248:20 248:30 248:40 248:50 249:00 249:10 249:20 249:30 249:40 249:50 250:00 250:10 250:20 250:30 250:40 250:50 251:00 251:10 251:20 251:30 251:40 251:50 252:00 252:10 252:20 252:30 252:40 252:50 253:00 253:10 253:20 253:30 253:40 253:50 254:00 254:10 254:20 254:30 254:40 254:50 255:00 255:10 255:20 255:30 255:40 255:50 256:00 256:10 256:20 256:30 256:40 256:50 257:00 257:10 257:20 257:30 257:40 257:50 258:00 258:10 258:20 258:30 258:40 258:50 259:00 259:10 259:20 259:30 259:40 259:50 260:00 260:10 260:20 260:30 260:40 260:50 261:00 261:10 261:20 261:30 261:40 261:50 262:00 262:10 262:20 262:30 262:40 262:50 263:00 263:10 263:20 263:30 263:40 263:50 264:00 264:10 264:20 264:30 264:40 264:50 265:00 265:10 265:20 265:30 265:40 265:50 266:00 266:10 266:20 266:30 266:40 266:50 267:00 267:10 267:20 267:30 267:40 267:50 268:00 268:10 268:20 268:30 268:40 268:50 269:00 269:10 269:20 269:30 269:40 269:50 270:00 270:10 270:20 270:30 270:40 270:50 271:00 271:10 271:20 271:30 271:40 271:50 272:00 272:10 272:20 272:30 272:40 272:50 273:00 273:10 273:20 273:30 273:40 273:50 274:00 274:10 274:20 274:30 274:40 274:50 275:00 275:10 275:20 275:30 275:40 275:50 276:00 276:10 276:20 276:30 276:40 276:50 277:00 277:10 277:20 277:30 277:40 277:50 278:00 278:10 278:20 278:30 278:40 278:50 279:00 279:10 279:20 279:30 279:40 279:50 280:00 280:10 280:20 280:30 280:40 280:50 281:00 281:10 281:20 281:30 281:40 281:50 282:00 282:10 282:20 282:30 282:40 282:50 283:00 283:10 283:20 283:30 283:40 283:50 284:00 284:10 284:20 284:30 284:40 284:50 285:00 285:10 285:20 285:30 285:40 285:50 286:00 286:10 286:20 286:30 286:40 286:50 287:00 287:10 287:20 287:30 287:40 287:50 288:00 288:10 288:20 288:30 288:40 288:50 289:00 289:10 289:20 289:30 289:40 289:50 290:00 290:10 290:20 290:30 290:40 290:50 291:00 291:10 291:20 291:30 291:40 291:50 292:00 292:10 292:20 292:30 292:40 292:50 293:00 293:10 293:20 293:30 293:40 293:50 294:00 294:10 294:20 294:30 294:40 294:50 295:00 295

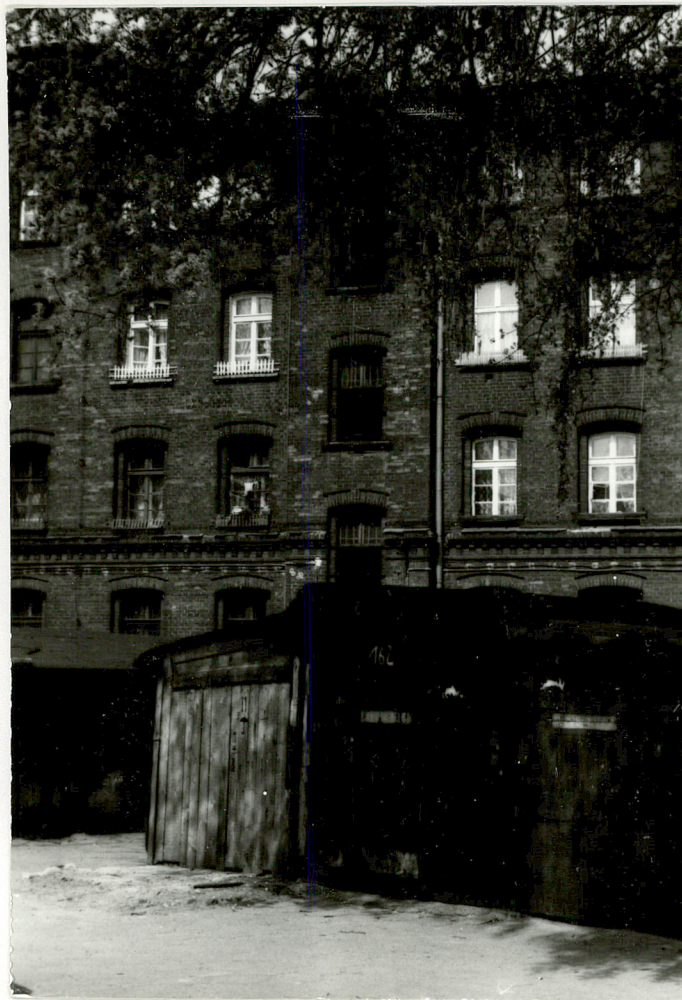

6,7,8- fragmenty elewacji południowej skrzydła frontowego

1. Miejscowość

ŁÓDŹ

2. Obiekt (nazwa jak w karcie)

DOMY ROBOTNICZE
ul. Ogrodowa 26

3. Zawartość wkładki (nazwa obiektu lub materiału uzupełniającego)

zdjęcia, rzut partiaru

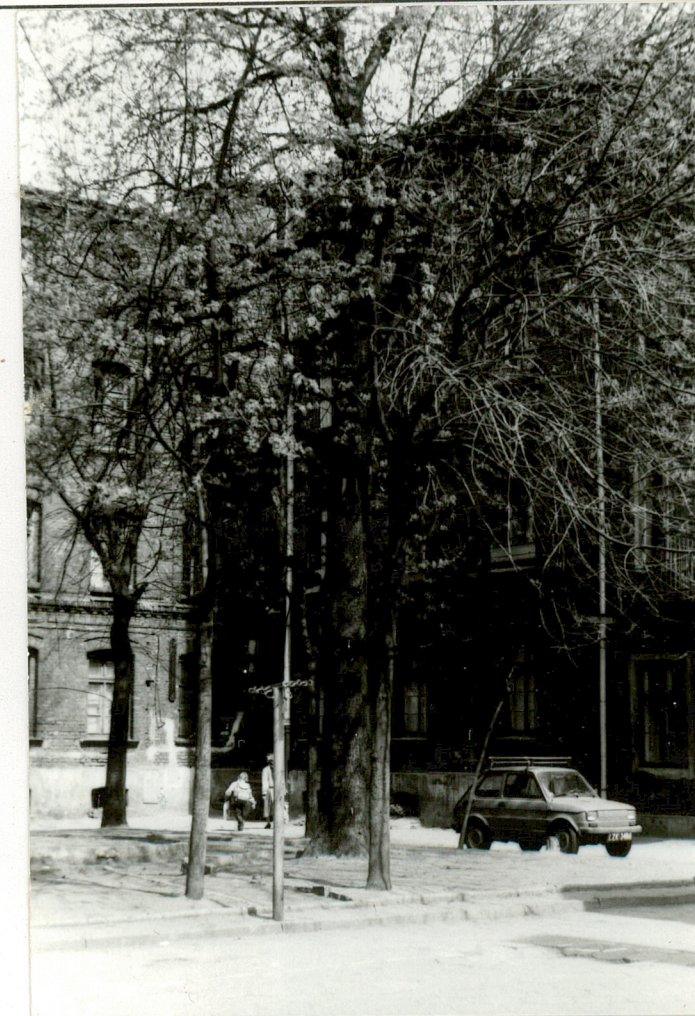
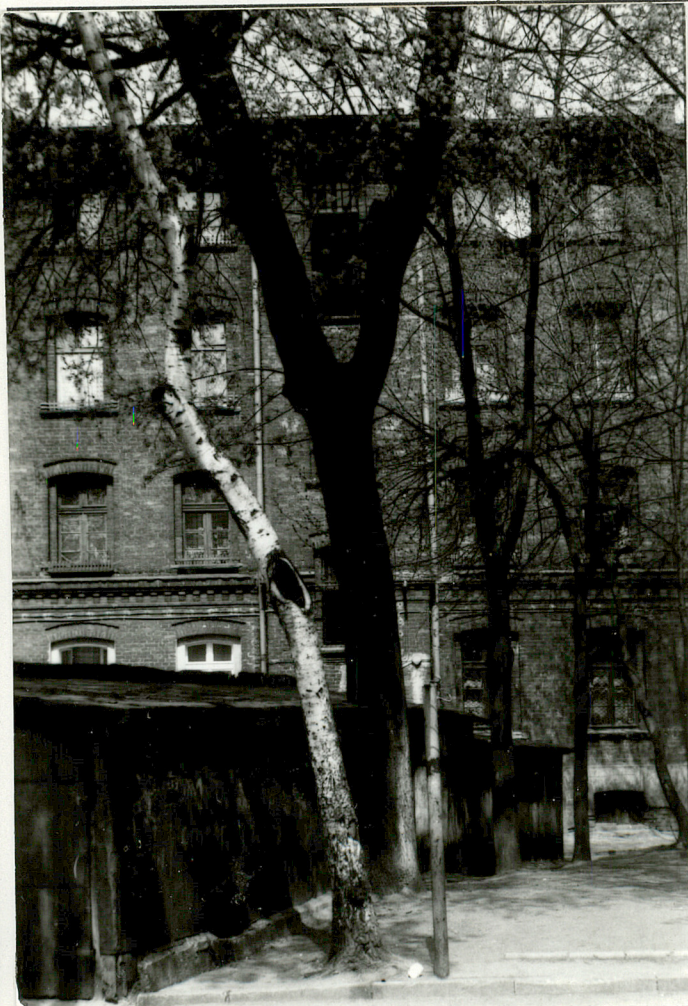

9,10,11- fragmenty elewacji południowej skrzydła frontowego

Wkładkę założył: Janusz Warszawa, marzec 1995

(Imię, nazwisko, data)

Państwowa Służba
Ochrony Zabytków

Miejsce przechowywania negatywów:

Oddział Wojewódzki w Łodzi

PAŃSTWOWA SŁUŻBA
OCHRONY ZABYTEKÓW
Oddział Wojewódzki w Łodzi

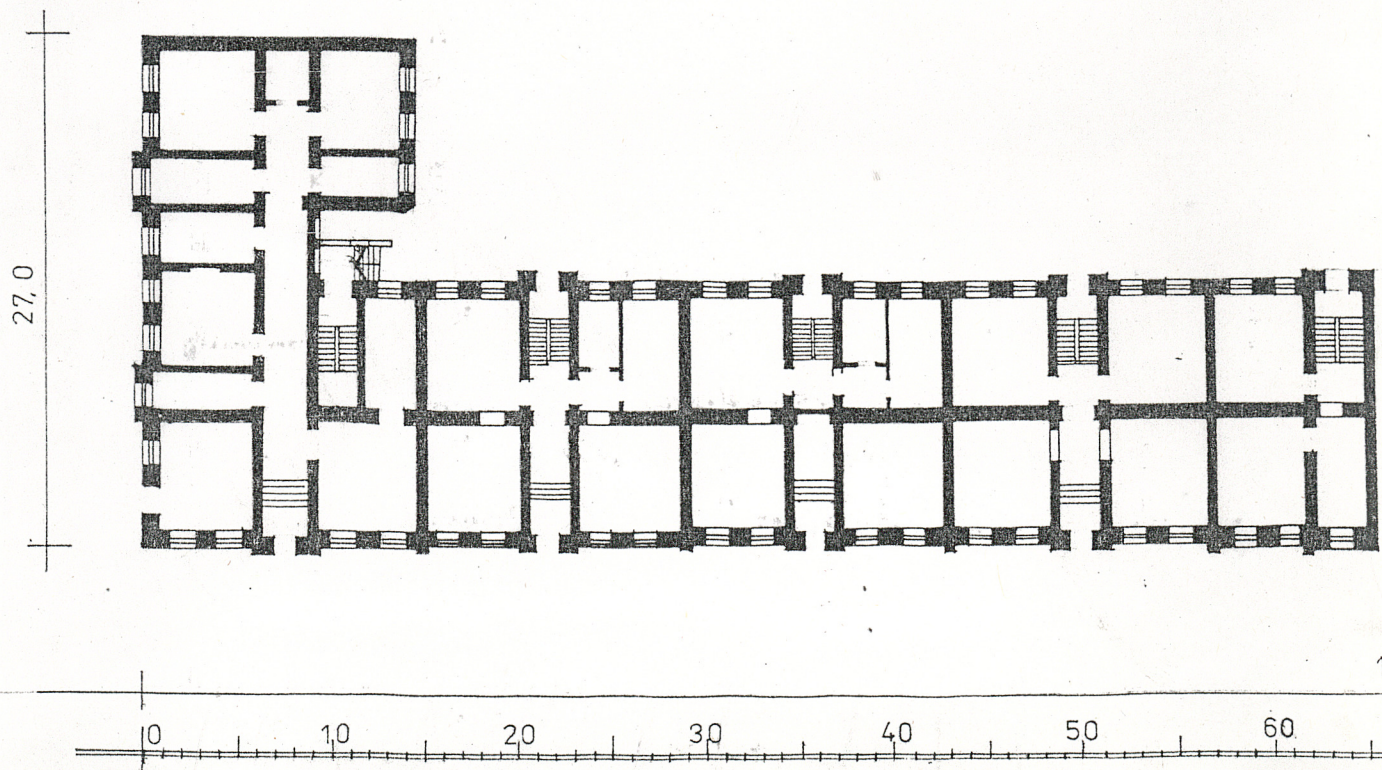

13 30

RZUT PARTERU skala 1/400

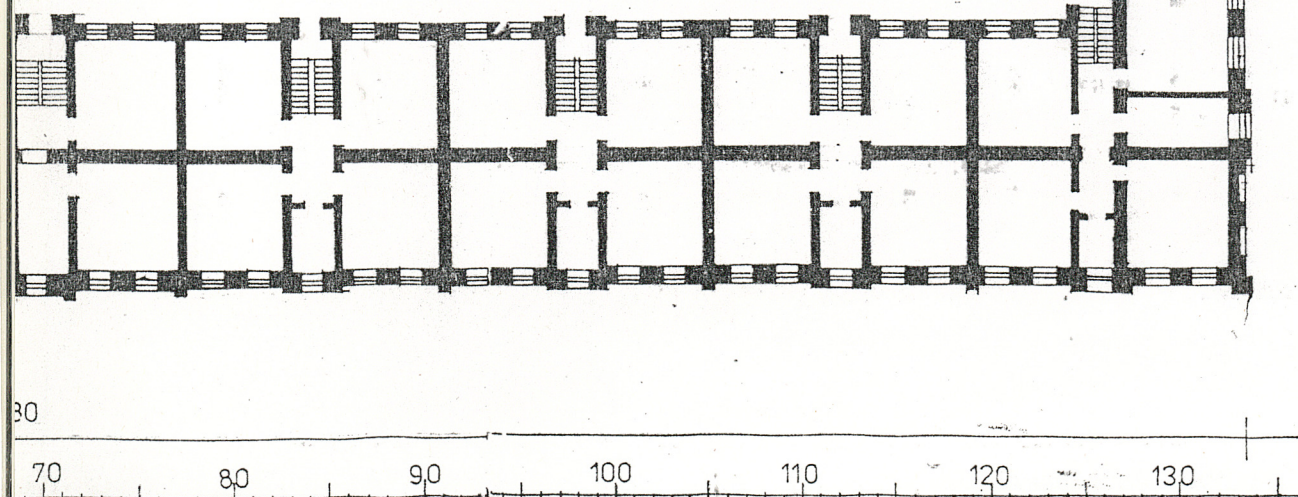

81,00



12-widok na wschodnią elewację skrzydła zachodniego

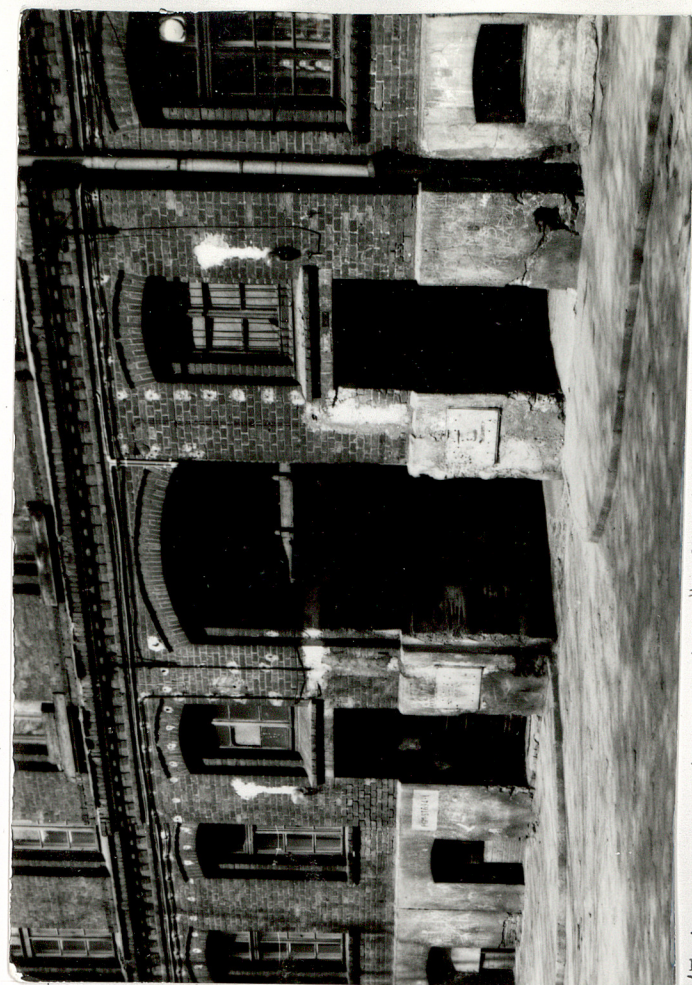

13-brama przjazdowa w skrzydle fontowym - widok od południa

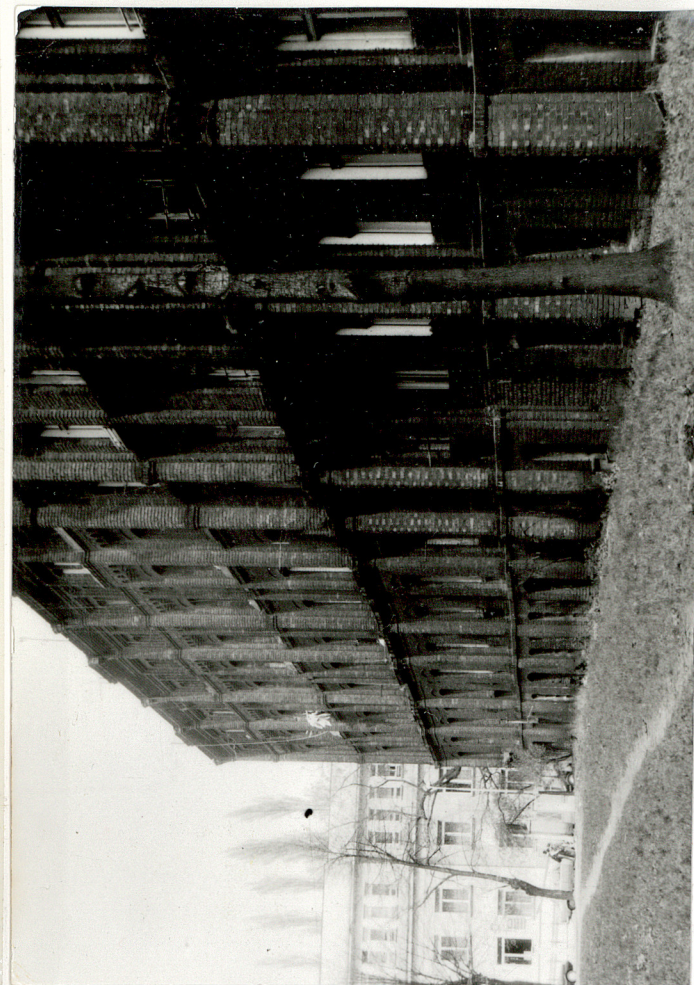

14-elewacja zachodnia skrzydła zachodniego



15 - ryzalit środkowy w elewacji północnej



16 - ryzalit środkowy w elewacji zachodniej



17 - elewacja wschodnia

1. Miejscowość ŁÓDŹ	2. Obiekt (nazwa jak w karcie) DOMY ROBOCZNICZE ul. Ogrodowa 26	3. Zawartość wkładki (nazwa obiektu lub materiału uzupełniającego) zdjęcia
------------------------	---	---



18,19,20 - detale architektoniczne

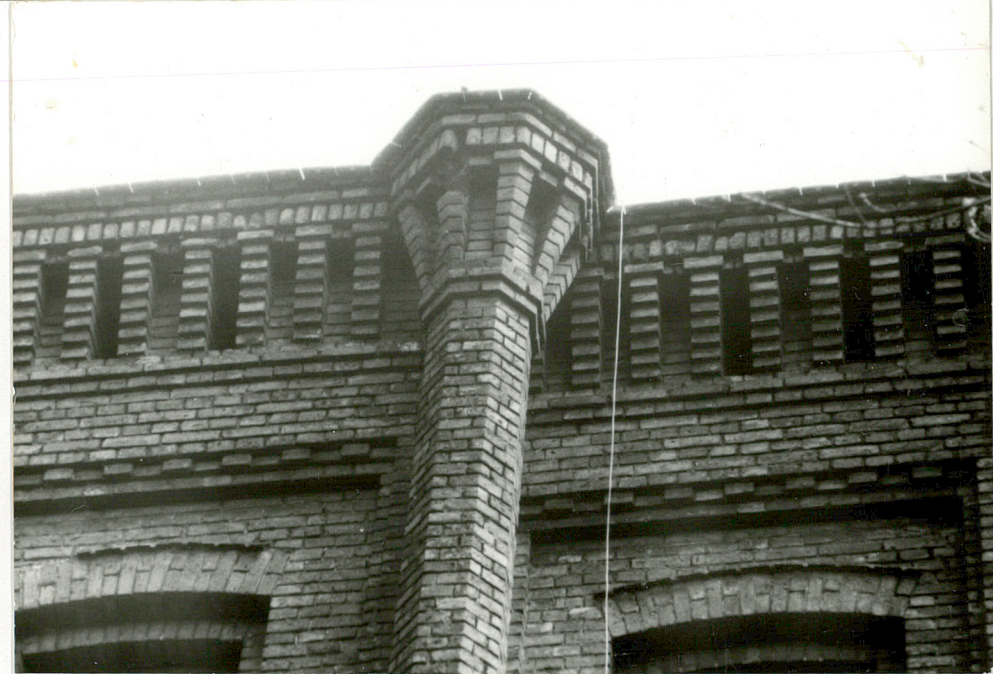

Wkładkę założył: Janusz Warszawa, marzec 1995

Miejsce przechowywania negatywów: Państwowa Służba Ochrony Zabytków Oddział Wojewódzki w Łodzi

PAŃSTWOWA SŁUŻBA
OCHRONY ZABYTKÓW
Oddział Wojewódzki w Łodzi

21÷24 – fragmenty dekoracji wokół otworów okiennych



1. Miejscowość ŁÓDŹ	2. Obiekt (nazwa jak w karcie) DOMY ROBOTNICZE ul. Ogrodowa 26	3. Zawartość wkładki (nazwa obiektu lub materiału uzupełniającego) zdjęcia
------------------------	--	---



25-elewacja zachodnia skrzydła wschodniego



26,27-partie podkapowe w elewacji południowej ryzalitu frontowego

PAŃSTWOWA SŁUŻBA
OCHRONY ZABYTKÓW
Oddział Wojewódzki w Łodzi

Wkładkę założył: Janusz Warszawa, marzec 1995
(Imię, nazwisko, data)

Miejsce przechowywania negatywów: Państwowa Służba
Ochrony Zabytków
Oddział Wojewódzki w Łodzi



28,29,30 - drzwi wejściowe do budynku