

Nr 15/III

A

B

C

D

E

F

G

H

I

J

K

L

M

N

O

P

R

S

T

U

V

W

X

Y

Z

LUBUSKIE

1. Obiekt zabytkowy

BUDYNEK MIESZKALNY NR 27

2. Miejscowość

ŁAZY gm. GUBIN 1510

3. Wiek

XIX

4. Styl

BEZ CECH

5. Kubatura m³

510

6. Powierzchnia w m²

a) zabytkowa: 189 b) użytkowa:

7. Materiał budowlany

przed zniszczeniem

po odbudowie

11. Ilość budynków

1

14. Grunty należące do zabytku:

ha

a) ściany

cegła

12. Ilość kondygnacji

1

a) ogrody stylowe

—

b) sklepienia

—

13. Użytkowanie wnętrza według ilości:

b) sady i grunty uprawne

c) stropy

drewn.

a) izb mieszkalnych

7

c) lasy

—

d) więzania dachu

—

b) innych pomieszczeń

2

d) wody

—

e) krycie dachu

dachówka

c) piwnic

1

e) inne

—

8. Wyposażenie architektoniczne

brak

15. Przeznaczenie pierwotne budynku budynek mieszkalny

16. Użytkowanie w latach ubiegłych

—

17. Użytkowanie obecne

—

18. Nadaje się do użycia na:

—

9. Autorzy i data budowy i przebudowy

brak danych
ZBUDOWANY I POB. W. XIX

19. Data, rodzaj i stopień zniszczeń i odbudowy

Data

O P I S

znisz-
czenia
o/oodbu-
dowa
o/o

VIII. 1939 r.

XI. 1939 r.

XII. 1945 r.

1966

zamieszkały

25

10. Udostępnienie dostępnym

20. Przynależność administracyjna

a) województwo udołogorskie

b) powiat KROSNO GUBIN LUBSKO

c) gmina GUBIN Pole

21. Stacja

nazwa stacji

odległość od
stacji w km

a) kolejowa

Janienica

7 km

b) autobusowa

Pole

4 km

22. Właściciel i jego adres

Stanisław Hoły
Łazy Nr. 27

23. Użytkownik i jego adres

—

24. Inwestor i jego adres:

25. Rejestr zabytku nr

1312

rok 28.03.1964

miejsce przechowywania

26. Nazwa księgi hipotecznej

27. Numer
hipoteczny

28. Akta

29. Fotografie W.K.Z.

30. Inwentaryzacja pomiarowa

31. Szkic sytuacyjny, plan schematyczny, uwagi opisowe, fotografia

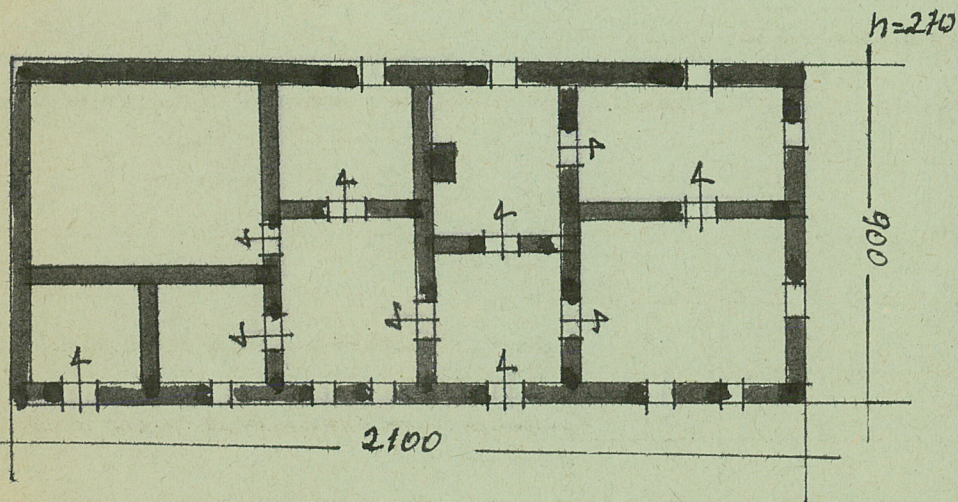

skala 1:200

32. Przebieg prac konserwatorskich

| rok | Wyszczególnienie prac | Koszt tys. zł |
|-----|-----------------------|------------------|
| | | |
| | | |
| | | |
| | | |
| | | |
| | | |
| | | |
| | | |

33. Koszty
w tys. zł

przewidywane

rzeczywiste

| | | |
|--|--|--|
| | | |
| | | |
| | | |
| | | |
| | | |
| | | |
| | | |
| | | |

34. Inspekcje

35. Uwagi różne

36. Wypełnił dnia

30.8.59r. *[signature]*

37. Sprawdził dnia X.1966

[signature] *[signature]*