

1. Obiekt zabytkowy BUDYNEK MIESZKALNY RYNEK NR 8 2. Miejscowość BRODY 133. RYNEK 8 gus.w/m.

3. Wiek XIX	4. Styl BRAK CECH STYLOWYCH	5. Kubatura m ³ 1180	6. Powierzchnia w m ² a) zabytkowa: 192 b) użytkowa: 310	20. Przynależność administracyjna a) województwo ZIELONA GÓRA b) powiat LUBSKO c) gmina BRODY
7. Materiał budowlany	Przed zniszczeniem Po odbudowie	11. Ilość budynków 1	14. Grunty należące do zabytku: ha	21. Stacja Nazwa stacji Odległość od stacji w km
a) ściany	CEGLA	12. Ilość kondygnacji 2	a) ogrody stylowe	a) kolejowa LUBSKO 13
b) sklepienia	—	13. Użytkowanie wnętrza według ilości:	b) sady i grunty uprawne	b) autobusowa BRODY 0,03
c) stropy	DREWNO	a) izb mieszkalnych 10	c) lasy	22. Właściciel i jego adres
d) więzania dachu	—	b) innych pomieszczeń 8	d) wody	GRN BRODY
e) krycie dachu	DACHÓWKA	c) piwnic —	e) inne	23. Użytkownik i jego adres

8. Wyposażenie architektoniczne BRAK	15. Przeznaczenie pierwotne budynku MIESZKANIA	23. Użytkownik i jego adres ALFRED SACHAJDAK MIECZYSEAW KISIELEWICZ
	16. Użytkowanie w latach ubiegłych —	24. Inwestor i jego adres GRN BRODY
	17. Użytkowanie obecne —	
	18. Nadaje się do użycia na —	

9. Autorzy i data budowy i przebudowy BRAK DANYCH	19. Data, rodzaj i stopień zniszczeń i odbudowy	25. Rejestr zabytku Nr 1358 28.09.1964 rok miejsce przechowywania																								
	<table border="1"> <thead> <tr> <th>Data</th> <th>O P I S</th> <th>Zniszczenia %</th> <th>Odbudowa</th> </tr> </thead> <tbody> <tr> <td>VIII.1939 r.</td> <td>ZANIEDBANY NIE ZNISZCZONY</td> <td>0</td> <td></td> </tr> <tr> <td>XI.1939 r.</td> <td>—</td> <td>0</td> <td></td> </tr> <tr> <td>XII.1945 r.</td> <td>—</td> <td>0</td> <td></td> </tr> <tr> <td>1959</td> <td>ZANIEDBANY</td> <td>0</td> <td></td> </tr> <tr> <td>1966</td> <td>STAN DOŚĆ DOBRY</td> <td>10</td> <td></td> </tr> </tbody> </table>	Data	O P I S	Zniszczenia %	Odbudowa	VIII.1939 r.	ZANIEDBANY NIE ZNISZCZONY	0		XI.1939 r.	—	0		XII.1945 r.	—	0		1959	ZANIEDBANY	0		1966	STAN DOŚĆ DOBRY	10		26. Nazwa księgi hipotecznej 27. Nr hipoteczny
Data	O P I S	Zniszczenia %	Odbudowa																							
VIII.1939 r.	ZANIEDBANY NIE ZNISZCZONY	0																								
XI.1939 r.	—	0																								
XII.1945 r.	—	0																								
1959	ZANIEDBANY	0																								
1966	STAN DOŚĆ DOBRY	10																								
10. Udostępnienie ZAMIESZKANY		28. Akta																								
		29. Fotografie																								
		30. Inwentaryzacja pomiarowa																								

Z Y X W V U T S R P O N M L K J I H G F E D C B A Nr

31. Szkic sytuacyjny, plan schematyczny, uwagi opisowe, fotografia

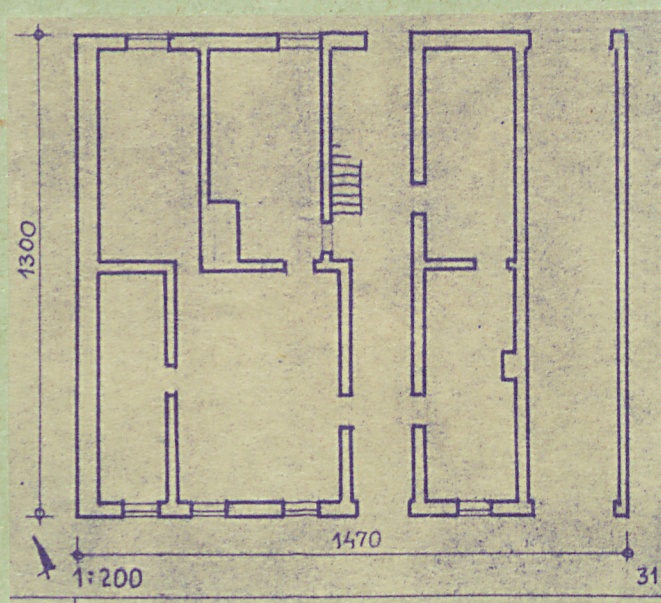

32. Przebieg prac konserwatorskich

Rok	Wyszczególnienie prac	Koszt tys. zł

33. Koszty
w tys. zł

Przewidywane

Rzeczywiste

34. Inspekcje



36. Wypełnił dnia XII. 1959

W. Jankowski

37. Sprawdził dnia X. 1966

W. Jankowski - M. Karwicki

1966