

A	1. Miejscowość MONIATYCZE	6. Nazwa cmentarza (ew. nazwa dawna) cmentarz rzymsko-katolicki	B	13. Najstarszy istniejący nagrobek (data) 19.05.1836 r.	15. Groby o znaczeniu historycznym lub osób szczególnie zasłużonych zdj.1. Kwatera żołnierzy z 1920r. zamordowanych przez bolszewików 5.09.1920r. - część bohaterom N Jaworski ppor. 15p.p. + 5.09.1920r. +
	2. Gmina gmina Hrubieszów pow. HRUBIESZÓWSKI	7. Cmentarz dawny <input checked="" type="checkbox"/> Cmentarz nowy (po 1945 r.) <input type="checkbox"/>		14. Istniejąca dokumentacja cmentarza i miejsce jej przechowywania — Plan aktualny — Plan dawny — Inne materiały archiwalne WAP. L-RGL AIV - 1867:175, 1871:50, 1895:73, 1901:101, 149, 1903:203, 1909:60, 1911:4, 122, 1874:224.	
	3. Adres cmentarza dziątka nr 313 ul. Pamiłki k. m. - kat. w Moniatyczach Moniatycze	8. Data założenia I poł. XIX w.			
	4. Poprzednie nazwy miejscowości Moniatycze	9. Przynależność wyznaniowa: obecna - rz. - kat. dawna - rz. - kat. gr. - kat.			
	5. (Nie) czynny ew. podstawa zamknięcia czynny	10. Powierzchnia w ha: ogólna - <input type="text" value="2,38"/> wolna - <input type="text" value="1,01"/>			
	11. Położenie cmentarza położony na łagodnym wzniesieniu, usytuowanie w/g rys.			16. Bibliografia —	
	12. Uwagi Ter. Org. Adm. Państwowej			17. Uwagi użytkownika	

18. ELEMENTY CMENTARZA		Czy istnieją	Do XVIII w.	1 poł. XIX w.	2 poł. XIX w.	1 poł. XX w. (do 1945 r.)	2 poł. XX w.
Mur ogrodzeniowy		tak		w/g rys.	-	-	x
Brama 1-yl 2 + 2 furtki		tak		w/g rys.	-	-	x
Kościół		nie					
Kaplica i-er grobowiec		tak	-	-	1	-	-
Nagrobki:	wolnostojące	tak	-	3	29	21 x	x
	przyscienne	nie					
	plyty	tak	-	1	1	-	x
Mogiły		tak	-	-	-	x	x
Inne elementy studnia		tak	-	-	-	-	x

19. Które obiekty wpisane są do rejestru zabytków

decyzja MKK - Kt. 5340/19/89 z 27.X.1988r. najstarsza cz. cmentarza w formie arch. 80x90m z nagrobkami i drzewostanem; nr rej. A/475/89

20. STARODRZEW	Ilość	Ø pnia w cm	Stan zdrowotny
lipa	12	32-83	dobry
kasztanowiec	-		
jesion	4	63-78	"
tuja (żywnik)	4	14-24	"
modrzew	2	32-42	"
świerk	5	23-28	"

21. Czy na terenie cmentarza znajdują się zarejestrowane pomniki przyrody ew. aleje

nie ma

22. Ogólny stan zachowania zieleni na cmentarzu

starodrzew częściowo wycięty

23. Charakter rozplanowania cmentarza

układ alejek w/g rys., groby orientowane ze wschodu na zachód

24. Czytelność układu cmentarza:

- całość czytelny
- kwater j.w.
- nagrobków i mogił j.w. poza nielicznymi.

25. Ogólny stan zachowania cmentarza (nagrobków i drzewostanu) dość dobry, starodrzew częściowo wycięty

26. Istniejące zagrożenia naturalne niszczenie starszych nagrobków

27. Wnioski w zakresie prac:

- porządkowych usunięć mrozu i chwasty
- remontowych -
- konserwatorskich -

28. Wnioski w zakresie niezbędnej dokumentacji:

- poszczególnych nagrobków wykonać karty ewidencyjne dla najważniejszych nagrobków
- ewidencji całości cmentarza wykonać ewidencję całości cmentarza
- studium historycznego -
- ewentualnie dokum. projektowej -

29. Inne uwagi służb konserwatorskich

Spr. X. 88r. D. Karwicki

30. Wypełnił:

P. Mironow
Data: 85.03.31.

MONIATYCZE - CMENTARZ RZYM.-KAT.

Skala 1:1000 , pow. - 2,38 ha , w tym wolna - 1,01 ha
pole

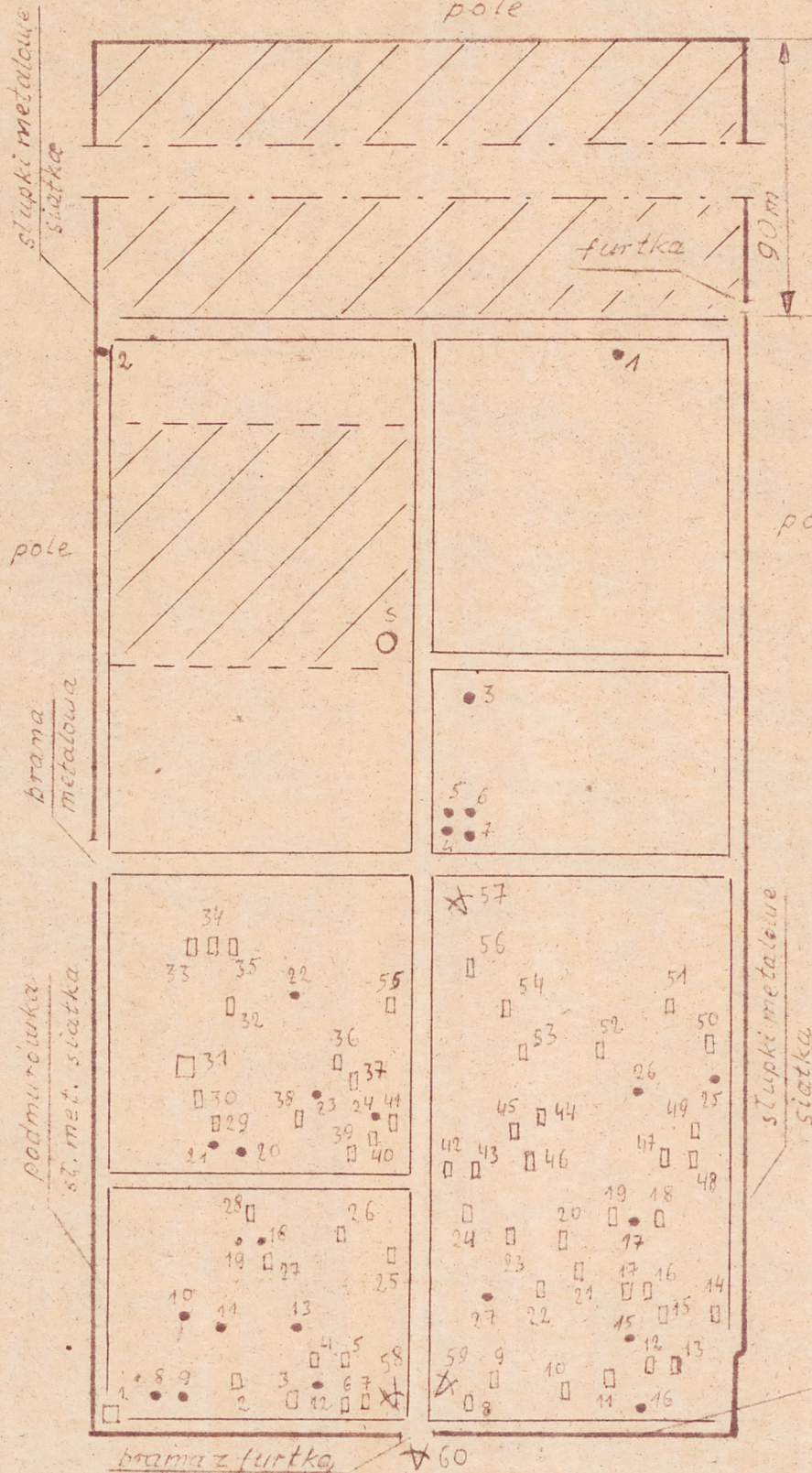

- - nagrobek
- - drzewo
- - studnia
- //// - teren wolny
- 31 - gróbowiec



starodrzew - d.w.cm.

	Ø
1. Modrzew	32
2. " "	42
3. Lipa	51
4. Tuja	24
5. " "	14
6. " "	18
7. " "	14
8. Świerk	26
9. " "	23
10. Lipa	72
11. " "	83
12. Jesion	78
13. Lipa	48
14. " "	49
15. Świerk	28
16. " "	26
17. Lipa	54
18. Jesion	71
19. " "	73
20. " "	63
21. Lipa	62
22. " "	41
23. " "	98
24. Świerk	38
25. Lipa	44
26. " "	32
27. " "	56

podmurówka, stłupki
z łęgły, przęsła metalowe

Hrubieszów

Stefankowice
Szpikołasy



mapis
na
płyce

Pamięć bohaterom poległym w walkach
1. Kwatera żołnierzy z 1920r. - + 1920
15 nieznanych żołnierzy polskich
zamordowanych przez bolszewików
5.09.1920, cześć bohaterom 1920r.
N. Jaworski ppor. 15p.p. + 5.09.1920.

2. Wasilij Gawryliuk + 5.09.1920.



*murowany
gm.
Poniaty*



3. Franio Wójcik + 1907.

4. Jan Młodecki + 4.02.1898.

Moniatycze - cm. rz.-kat.



5. Anna Kata z Zagulów +22.05.1894.



6. Antonina Krakiewicz +5.12.1906.



7. Fidelis Wojciechowski + 16.04.1912.



8. Longin Ulanicki + 24.04.1908.-
właściciel majątku Ulanówka.



9. Iwan Michajkowski + 19.03.1894.



10. Stanisław Dąbrowski + 28.02.1906.



11. Tekla Babiłuczka + 1904.



12. Nagrobek kamienny z 1903r.



13. Franciszka z Sawickich Gawryluk, + 1900.

14. Nagrobek murowany-nieczytelny-k. XIXw. - z figurką żeliwną.



15. Grób rodziny Janiszewskich - herbu "Ostoja", k. XIXw.



16. Ks. Józef Skapczyński +19.09.1905.- proboszcz parafii Moniatycze.



17. Julija Koncewuj + 19.03.1913.

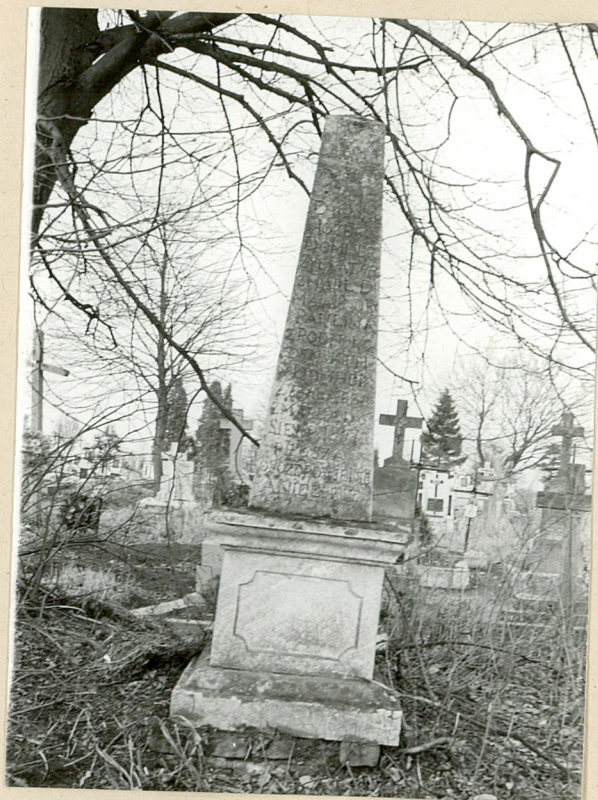

18. Józef Domher + 1.05.1850.



19. Nagrobek murowany, k. XIXw.,
napisu brak



20. Gustaw Kaczkowski + 17.06.1836.,
właściciel dóbr Moniatycze.



21. Julia z Wiercińskich
Kaczkowska + 18.11.1861.

22. Joanna z Noskowskich Czack + 13.07.1887.



23. Nikołaj Michalczk + 1871.

24. Pietr Nosałjuk + 27.11.1934.

Moniatycze - cm. rz.-kat.



25. Władysław Mazurkiewicz + 6.11.1876. 26. Maria Gniatiuk + 1886.



27. Jakub Pietrona + 3.01.1898.

28. Michał Kaszuba + 1886.



29.Stefan Gatajewicz + 1885.



30.Wiktorya Dec + 17.11.1887.



31.Grobowiec murowany z nagrobkiem kamiennym II poł.XIXw.



32.Wojciechowski +7.02.1902.
nagr.mur.z krzyżem żeliwnym



33. Leopold Niemczyk + 17.01.1925.



34. Wiktor Achler + 10.05.1923.



35. Anna Hulak + 8.12.1909.



36. Szczepan Tomicki + 27.03.1937.



37. Salomea z Jurczuków Korolczuk
+ 1.04.1900.



38. Paweł Mielniczuk + 1884.



39. Teodora Dmitruk + 12.11.1894.



40. Danił Muziczuk + 1885.



41. Marianna z Bodzińskich
Grabarczuk +16.08.1905.



42. Zdewastowany nagrobek mur.- k.XIXw.



43. Nagrobek z 1894r.



44. Tekla z Wereszczyńskich Wysocka
+ 18.10.1841./płyta/



45. Nagrobek murowany z krzyżem
żelaznym, k. XIXw.



46. Dominika z Białoskórkich Wysocka
+ 19.05.1836.



47. Tekla z Michalczuków, k. XIXw.



48. Iwan + 1903, Jekaterina + 1881,
Suprugow, Chomikow.



49. Maria Gnatiuk + 12.11.1898.

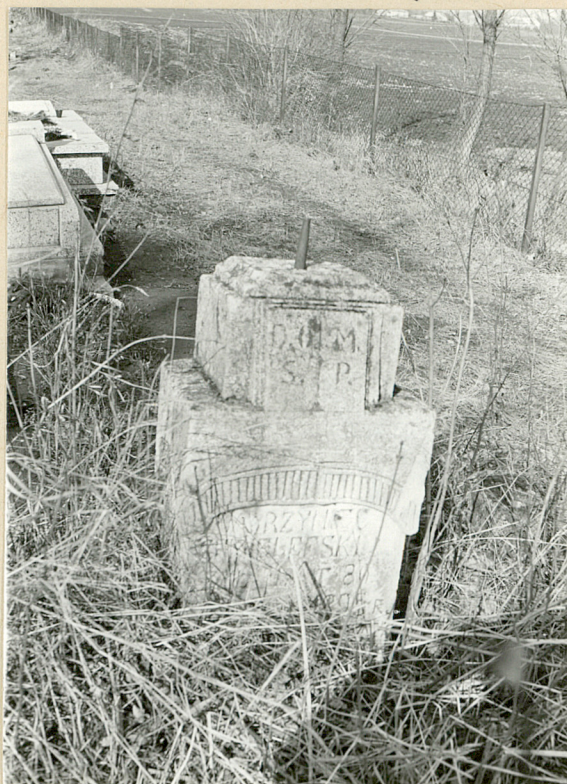

50. Wawrzyniec Chmielecki + 1895.



51. Tecianna z Jewczuków Antoniuk
+ 1.06.1895.



52. Paweł Jarmołjuk + 1903.



53. Pałacyja Walczuk + 12.05.1905.



54. Łukasz Czuj + 1907.



55. Fiedor i żona Marta + 1873.



56. Franciszek Mielniczuk + 1902.



57. Zdjęcie widokowe.



58. Zdjęcie widokowe.



59. Zdjęcie widokowe.



60. Zdjęcie widokowe.