

1. Obiekt

DOM Mieszkalny

2. Czas powstania
4 ćw. XIX

3. Miejscowość
L U B L I N

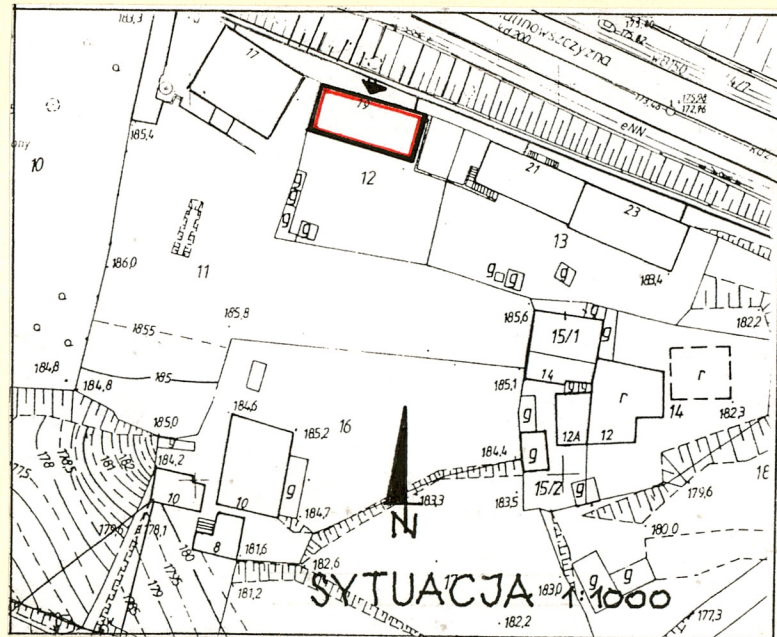

4. Adres Lublin
ul. Kalinowszczyzna 19/d.27,23
dz. nr. 3348/558
nr hipoteczny

5. Przynależność administracyjna

województwo lubelskie

gmina

6. Poprzednie nazwy miejscowości

Lublin -Białkowska Góra

7. Przynależność administracyjna
I VI 1975

województwo lubelskie

powiat Lublin

8. Właściciel i jego adres



9. Użytkownik i jego adres

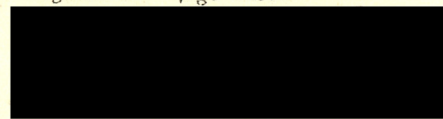

10. Rejestr zabytów

Nr A/382

data 31.05.1989

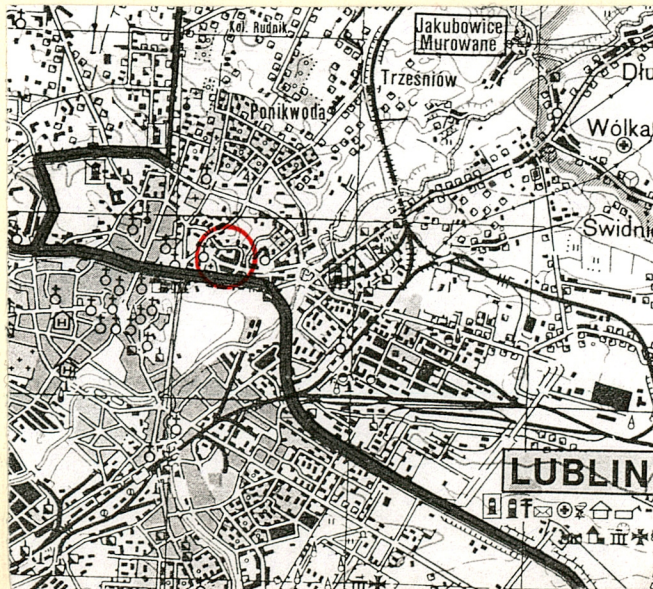
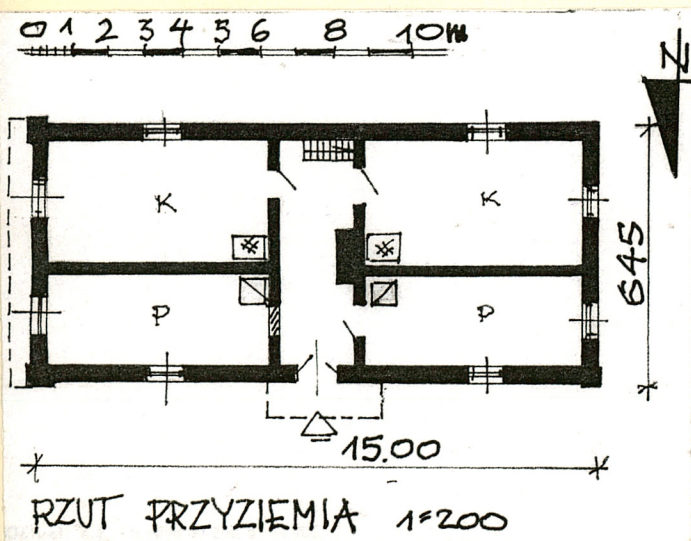

12. Autorzy, historia obiektu, określenie stylu.

Dom zbudowany w 4 ćw. XIX w. /ok. 1880 r/. Pierwotnie własność rodziny Strażniokich. Od 1936 r. własność Czesławy Borzęckiej która wygrała dom na tzw. "loterii MORAINÉ" Później współwłaścicielami byli także [redacted] i [redacted] oraz [redacted]. Od 1988 r. córki ostatniej właścicielki [redacted] [redacted] zrzekły się swoich praw na rzecz [redacted]. Obecnie jest to jej własność zaś użytkuje dom rodzina Furmanowiczów. Bez wyraźnych cech stylowych, ogólnie architektura nawiązuje do formy dworku podmiejskiego.

13. Opis (sytuacja, materiał i konstrukcja, rzut, bryła, elewacje, wnętrze i wyposażenie, instalacje)

Sytuacja - budynek wolnostojący wzniesiony na szczycie wzniesienia na terenie zwanym "Białkowską Górą", tzn. przy ul. Kalinowszczyzna w jej pierwotnym kształcie i przebiegu. Frontem zwrócony do ulicy. Teren nie jest ogrodzony, od str. pn. stroma skarpa do poziomu obecnej ulicy Kalinowszczyzna.

Materiał i konstrukcja - dom wzniesiony z ciosów z kamienia wapiennego oraz we fragmentach z cegły ceramicznej pełnej. Obustronnie tynkowany, pod sienią niewielka piwnica. Stropy drewniane z podsufitką, tynkowane, płaskie. Więźba drewniana krokwiowo-płatwiowa z jętkami. Dach kryty blachą. Schody do piwnicy i na poddasze drewniane typu drabiniastego. W piwnicy ubita ziemia i pomieszczeniach mieszkalnych podłogi drewniane. Drzwi drewniane dwuskrzydłowe, płycinowe, pełne. Okna ościeżnicowe, podwójne, czterokwaterowe.

Rzut - budynek w planie prostokąta, dwutraktowy z sienią na przestrzał.

Bryła - budynek parterowy z wysokim dachem dwuspadowym naczółkowym. Pod ścianą niewielka piwnica.

Elewacje - proste, gładkie, tynkowane. Naroża pogrubione, w przyziemiu betonowa opaska i lekko występujący cokół. Okapy podbite deskami. Elewacja frontowa trójosiowa, symetryczna z gł. wejściem na osi zwieńczonym dwuspadowym daszkiem/d. ganek /.

Po bokach wejścia pojedyncze, prostokątne okna rozmieszczone regularnie. W górnej partii obustronnie szalowane deskami tropezoidalne szczyty. W ścianie tylnej dwa otwory okienne oraz zamurowany wtórnie dawny otwór drzwiowy.

Wnętrze - dwutraktowe z sienią na przestrzał, symetryczne, czteroizbowe. Trakt frontowy węższy od tylnego. Z sieni wejście do piwnicy oraz na poddasze.

Wyposażenie - dawnego brak.

Instalacje - elektryczna, oświetleniowa, ogrzewanie piecowe, węglowe.

14. Kubatura

ok. 400 m³

15. Powierzchnia ~~użytkowa~~ zabudowania

98 m²

16. Przeznaczenie pierwotne

mieszkalne

17. Użytkowanie obecne

mieszkalne

18. Prace budowlane i konserwatorskie, ich przebieg i dokumentacja

remonty bieżące

19. stan zachowania (fundamenty, ściany zewnętrzne, ściany wewnętrzne, sklepienia, stropy konstrukcje dachowe, pokrycie dachu, wyposażenie i instalacje)

Budynek ogólnie w złym stanie technicznym .Ściany zewnętrzne popękane ,rozwarstwione .

- stolarka i podłogi zużyte
- tynki miejscami odpadające
- budynek ogólnie zawilgocony

 pokrycie dachu nieszczelne

20. Najpilniejsze postulaty konserwatorskie

remont generalny .

21. Akta archiwalne (rodzaj akt, numer i miejsce przechowania)

22. Bibliografia

- inf. P. Haliny Sadło oraz Marii Januszek-mieszkanek domu na podstawie dokumentów zgromadzonych w archiwach rodzinnych .

23. Źródła ikonograficzne i fotografia (rodzaj, miejsca przechowania, sygnetury)

neg. w pos. LWKZ Lublin

24. Uwagi różne

25. Opracował

tekst mgr Włodzimierz Boruch -XI.1999 r.

imię, nazwisko, data, podpis

plany, rysunki mgr Włodzimierz Boruch -XI.1999 r.

imię, nazwisko, data, podpis

zdjęcia fotogr mgr Włodzimierz Boruch -XI.1999 r.

imię, nazwisko, data, podpis

miejsce przechowania negatywów LWKZ Lublin

Karta po wypełnieniu podlega ochronie na podstawie przepisów prawa autorskiego

26. Adnotacje o inspekcjach, informacje o zmianach (daty, imiona i nazwiska wypełniających)

27. Załączniki

27

Wkładka nr. 1.

1. Miejscowość	2. Obiekt (nazwa jak w karcie)	3. Zawartość wkładki (nazwa obiektu lub materiału uzupełniającego)
LUBLIN	DOM, ul. Kalinowszczyzna 19	7 fot.

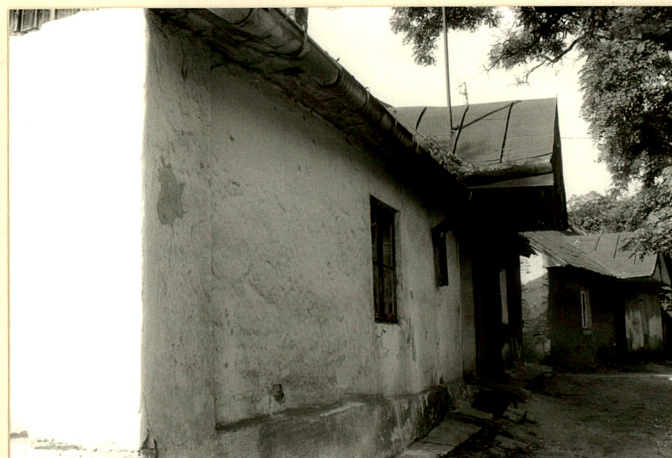

fot.1 Elewacja frontowa /pn./



fot.2 Gł. wejście od pn.



fot.3 Ściana zach.

Wkładkę założył: W. Boruch, XI.1999r.
(imię, nazwisko, data)

Miejsce przechowywania negatywów: LWKZ Lublin

OZGraf, Z.P. Ostróda zam. 699 nakł. 22.600

Wzór ODZ 1978 r.



fot.4 Górny fragm. elewacji front.



fot.5 Ściana tylna /pd./



fot.6 Sień na parterze



fot.7 Poddasze