

**OŚRODEK DOKUMENTACJI  
ZABYTKÓW W WARSZAWIE**  
KARTA EWIDENCYJNA ZABYTKÓW  
ARCHITEKTURY I BUDOWNICTWA

A B C D E F G H I J K L Ł M N O P R S T U V W X Y Z Nr LUBELSKIE

1. Obiekt

K O J E C

1505/13

2. Czas powstania

1837 r.

3. Miejscowość

Z A M O Ś Ć

11. Zdjęcia. rzut, przekrój, sytuacja, orientacja

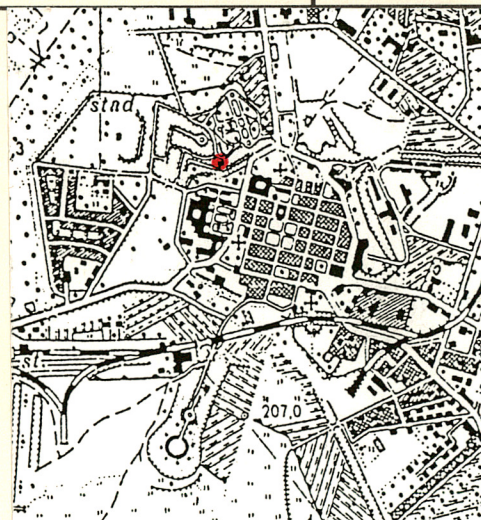
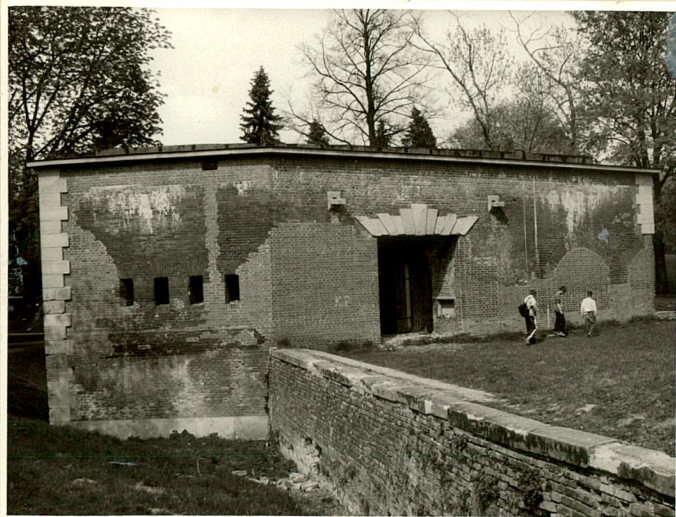

ORIENTACJA SKALA 1 : 25 000

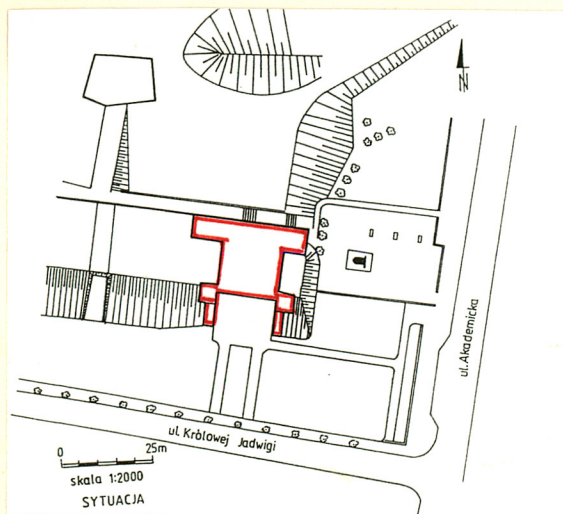

Wzór ODZ 1996 r.

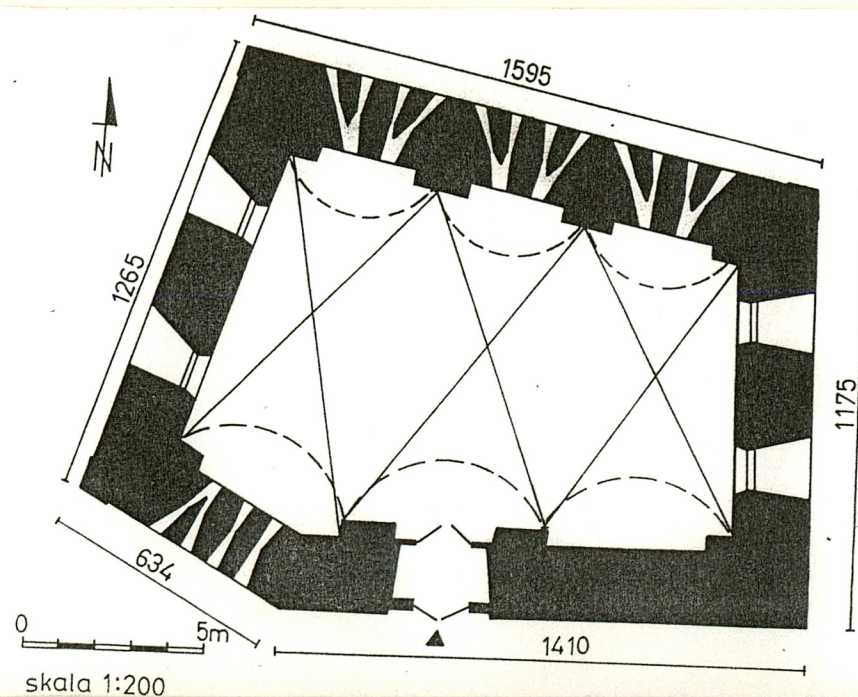

4. Adres

Park Miejski

nr hipoteczny .....

lub. ewid. gruntów .....

5. Przynależność administracyjna

województwo zamojskie

gmina .....

6. Poprzednie nazwy miejscowości

7. Przynależność administracyjna  
przed 1 VI 1975

województwo lubelskie

powiat zamojski

8. Właściciel i jego adres

Skarb Państwa

9. Użytkownik i jego adres

nieużytkowany

10. Rejestr zabytków

Nr A.115/48 data 31.10.1966r.



Budowla: obronna, usytuowana w linii fosy - do flankowania muru oddzielonego (tj. przedwału) i osłony szyi rawelinu wznoszącego się przed frontem IV - V. Zachowała się jako jedyna z czterech zaprojektowanych. Zlokalizowana na osi kurtyny, znajdowała się pod mostem, prowadzącym z poterny w wale (istniejącej) ku dziełu zewnętrznemu. Zbudowana została w trakcie modernizacji twierdzy po Powstaniu Listopadowym, z wykorzystaniem wcześniejszej tzw. skarpy oddzielonej (proj. Mallet-Malletskiego). Stanowi element ostatniej fazy urządzania twierdzy, w okresie dowodzenia kpt. inż. Aleksandra von Hawen. Pod względem technicznym twierdza podlegała również komendantowi zach. okręgu inżynieryjnego - gen. J. Dehnowi, twórcy cytadeli warszawskiej, Modlina, Dęblina i Brześcia. Po kasacji twierdzy w 1866 r., kojec przeznaczono na magazyn wojskowy. Podczas I wojny światowej, jako skład trzyciny - został

Sytuacja: Obiekt usytuowany na osi kurtyny pomiędzy bastionami III - IV, w linii d. fosy. Odległy ok. 30 m na pn.-zach. od bramy Lubelskiej Starej. Obecnie, na terenie Parku Miejskiego, dostępny aleją parkową, biegnącą od głównego wejścia przy ul. Akademickiej. Od pld. na osi głównej bramy kojca, zachowane dojście ku paternie, biegnącej poprzez wał główny.

Materiał i konstrukcja:

Zbudowany z czerwonej cegły na zaprawie wapiennej. Cokół, boniowane naroża i dekoracyjne obramienia otworów drzwiowych - z piaskowca. Otwory prostokątne oraz przekryte półkoliście. Wnętrze sklepione połączoną kolebką z lunetami na gurtach. Całość skazamatowana. Przy otworach strzelniczych - wtórne ramiaki metalowe. W partii przyziemia - przesklepiiony przepływ pierwotnej fosy. Brak posadzki. Dojście ku głównemu obwodowi - od zachodu, wzmocnione ceglany murem oporowym, zwieńczonym kamiennym gzymsem.

Rzut: Nieregularny pięciobok. Wnętrze jednoprzestrzenne.

Bryła: Zróznicowana. Jedno- i dwukondygnacyjna, przykryta płaskim stropem z nasypem ziemnym.

Elewacje: Zróznicowane, jedno- i dwukondygnacyjne. W części na kamiennym cokole, zwieńczone uproszczonym gzymsem. Naroża boniowane. Przeprute otworami wejściowymi i strzelnicami, rozmieszczonymi na różnych poziomach w każdej ze ścian. Nad wejściami - dekoracyjne, uskokowo boniowane nadproża. W elewacji pld. - czytelne w wątku ceglany łuki pierwotnych otworów.

Wnętrze i wyposażenie: W ścianie pld.- zachowane relikty wcześniejszej galerii strzelniczej.

Instalacje: brak.



14. Kubatura	15. Powierzchnia użytkowa	16. Przeznaczenie pierwotne	17. Użytkowanie obecne
1310 m <sup>3</sup>	132,6 m <sup>2</sup>	Kojec	nieużytkowany
18. Prace budowlane i konserwatorskie, ich przebieg i dokumentacja (po 1945 r.)		19. Stan zachowania (fundamenty, ściany zewnętrzne, ściany wewnętrzne, sklepienia, stropy, konstrukcje dachowe, pokrycie dachu, wyposażenie i instalacje)	
Remont generalny w r. 1954 w oparciu o projekt z r. 1953.		Stan zachowania średni. Obiekt opuszczony i zaniedbany; bez dozoru. Brak posadzek i wypełnienia części otworów.	
20. Najpilniejsze postulaty konserwatorskie			
<ul style="list-style-type: none"> <li>- Obiekt stanowi unikalny w zespole Twierdzy Zamość przykład kojca z 1 poł. XIX w.</li> <li>- Postuluje się wpisanie kojca do Rejestru Zabytków i otoczenie ścisłą ochroną konserwatorską.</li> <li>- Budowlę należy zabezpieczyć przed niekontrolowanym penetrowaniem i poddać remontowi rewaloryzacyjnemu.</li> </ul>			



21. Akta archiwalne i źródła ikonograficzne (rodzaj, numer i miejsce przechowywania)

23. Uwagi różne

**REGIONALNY OŚRODEK  
STUDIÓW I OCHRONY  
ŚRODOWISKA KULTUROWEGO**  
20-113 Lublin, ul. Archidiakańska 4  
W. 012585023-34000000  
83 1 831 43101

24. Opracowanie karty ewidencyjnej

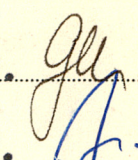
tekst ..... Grażyna Michalska 30.06.1997.   
imię, nazwisko, data, podpis

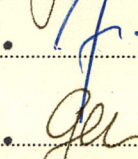
plany, rysunki ..... Józef Niedźwiedź 30.06.1997.   
imię, nazwisko, data, podpis

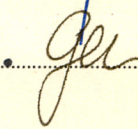
zdjęcia fotogr. .... Grażyna Michalska 30.06.1997.   
imię, nazwisko, data, podpis

miejsce przechowywania negatywów .....

**KARTA PO WYPEŁNIENIU PODLEGA OCHRONIE NA PODSTAWIE PRZEPISÓW PRAWA AUTORSKIEGO**

22. Bibliografia

S. Herbst, J. Zachwatowicz, Twierdza Zamość, Warszawa 1936; Katalog Zabytków Sztuki w Polsce, woj. lubelskie, pow. zamojski, Warszawa 1953; A. Kędziora, Dawna Architektura i Budownictwo Zamościa, Zamość 1990; Zabytki Architektury i Budownictwa w Polsce, woj. zamojskie, Warszawa 1991.

25. Adnotacje o inspekcjach, informacje o zmianach (daty, imiona i nazwiska wypełniających)

26. Załączniki



1. Miejscowość.....	Z A M O Ś Ć	4. Obiekt (nazwa jak w karcie)	5. Zawartość wkładki (nazwa materiału uzupełniającego)
2. Gmina.....		K O J E C	1. Elewacja wsch.- wejście w przyziemiu.
3. Województwo.....	zamojskie		2. " zach.- " "
			3. " wsch.- strzelnica.

c.d. pkt. 12.

częściowo przekształcony. Podobnie w r. 1937 (proj. z 1935 r.). W latach 1940-42 pełnił nadal rolę magazynu, tym razem niemieckiego. Od 1942 r. - szatnia. W latach 1947-82 - placówka wystawiennicza.



Wkładkę założył: ..... Grażyna Michalska 30.06.1997.  
(imię, nazwisko, data)

Miejsce przechowywania negatywów: ..... ROSIOŚK Lublin.



1. Elewacja pd. - wejście główne.  
 2. Kojec - widok od pd. - wsch.  
 3. " " " pn. - "

4. Elewacja wsch. - widok od pd. - wsch.  
 5. " PD.- zach. - " " " - zach.

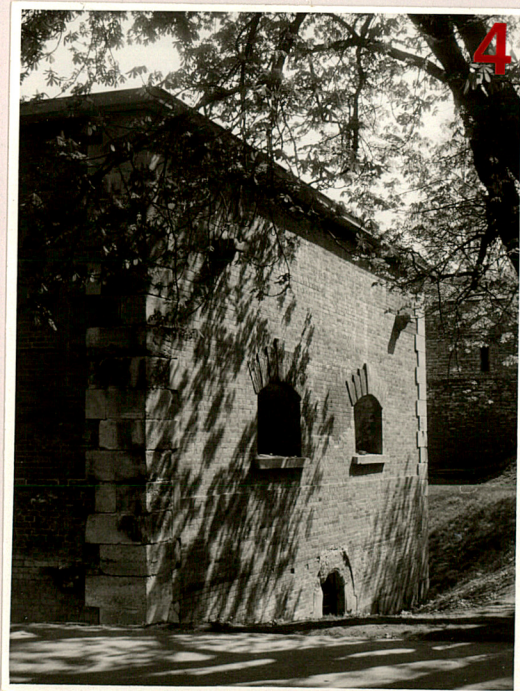
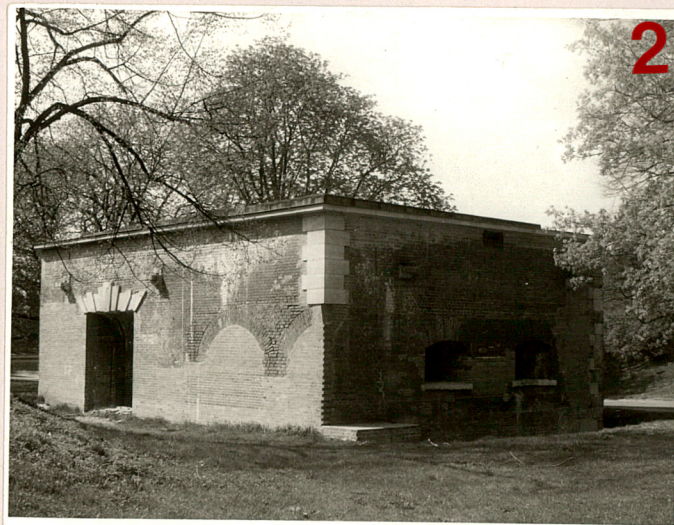
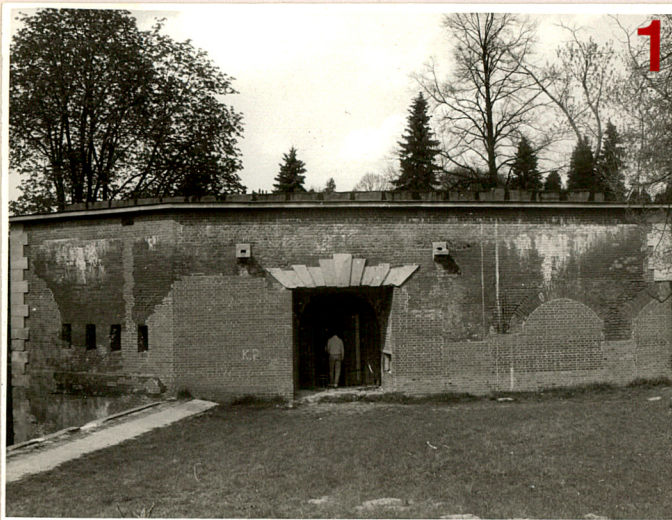



1. Miejscowość..... <b>ZAMOŚĆ</b> .....	4. Obiekt (nazwa jak w karcie)	5. Zawartość wkładki (nazwa materiału uzupełniającego)
2. Gmina..... <b>loco</b> .....	<b>KOJEC</b>	1. Wnętrze - widok po osi wsh. - zach.
3. Województwo..... <b>zamojskie</b> .....		2. " " przesklepienie rowu wodnego.
		3. Strzelnica w ścianie zach.
		4. Strzelnice w ścianie pd. - zach.

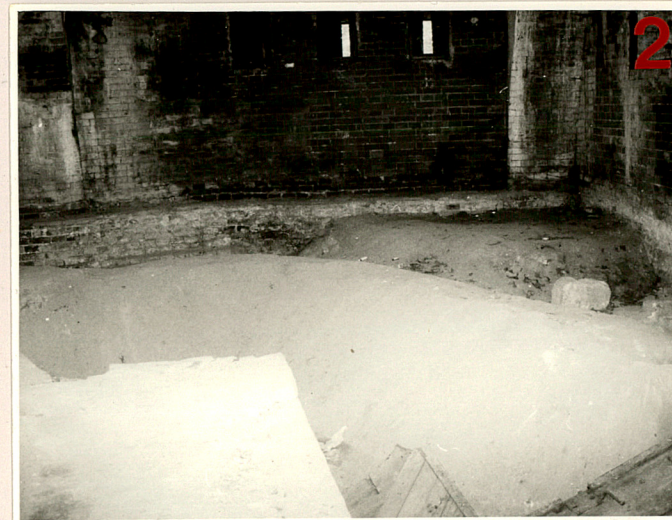
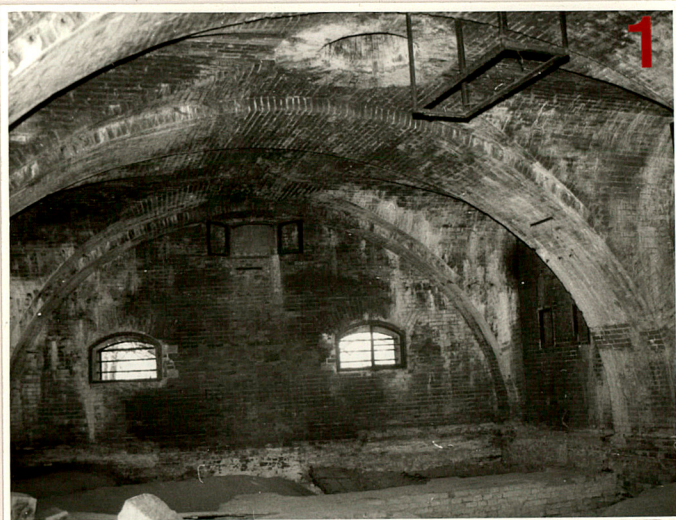

Wkładkę założył: .....**G. Michalską 30.06.1997 r.**.....  
(imię, nazwisko, data)

Miejsce przechowywania negatywów: .....**ROSIOŚK Lublin.**.....