Nr | A | B | C | D | E | F | G | H | I | J | K | L | M | N | O | P | R | S | T | U | V | W | X | Y | Z

174

1. Obiekt zabytkowy

Pałac szamer I pmy ul. Kukaszińskiego 2

2. Miejscowość

Zamość

3. Wiek XIX

4. Styl klasycyst

5. Kubatura m³ 31200

6. Powierzchnia w m²
a) zabytkowa: 3100 b) użytkowa:

7. Materiał budowlany

	przed zniszczeniem	po odbudowie
a) ściany	mur	mur
b) sklepienia	— " —	— " —
c) stropy	drewno	spalone
d) wiązania dachu	— " —	— " —
e) krycie dachu	blacha	— " —

8. Wyposażenie architektoniczne

nie ma

9. Autorzy i data budowy i przebudowy

Istniejący w latach 1825-30 w czasie przebudowy twierdzy przez gen. Halbet-Hallerstein

10. Udostępnienie

obiekt

11. Ilość budynków 1

12. Ilość kondygnacji 1

13. Użytkowanie wnętrza według ilości:

a) izb mieszkalnych /

b) innych pomieszczeń

c) piwnic 1

14. Grunty należące do zabytku:

	ha
a) ogrody stylowe	
b) sady i grunty uprawne	
c) lasy	
d) wody	
e) inne	

15. Przeznaczenie pierwotne budynku obiekt biurowy

16. Użytkowanie w latach ubiegłych koszary artylerii

17. Użytkowanie obecne magazyny

18. Nadaje się do użycia na —"—

19. Data, rodzaj i stopień zniszczeń i odbudowy

Data	OPIS	Zniszczenia %	dbudowa %
VIII. 1939 r.			
XI. 1939 r.			
~~1944~~ XII. 1945 r.	spalenie dachu i stropów	40	
VIII. 1959 r.	stan zachowania	15	
IX. 1967	USZKODZONY		

20. Przynależność administracyjna
a) województwo lubelskie
b) powiat Zamość
c) gmina .

21. Stacja	Nazwa stacji	Odległość od stacji w km
a) kolejowa	Zamość	1,3
b) autobusowa	—"—	0,3

22. Właściciel i jego adres

Zakł. Przem. Terem.

23. Użytkownik i jego adres

Z.P.T

24. Inwestor i jego adres

Z.P.T

25. Rejestr zabytku Nr 604
rok 1950 miejsce przechowywania

26. Nazwa księgi hipotecznej

27. Nr hipoteczny

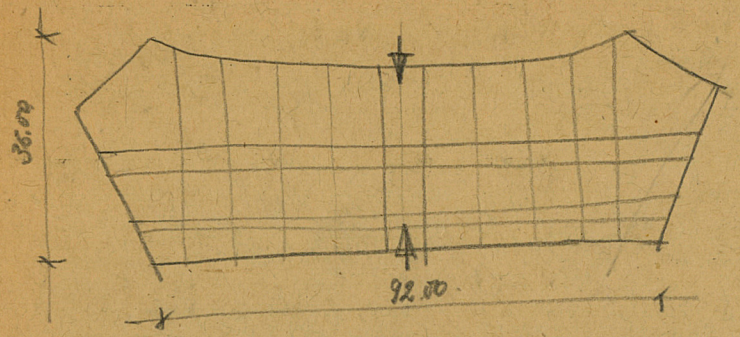
28. Akta

29. Fotografie

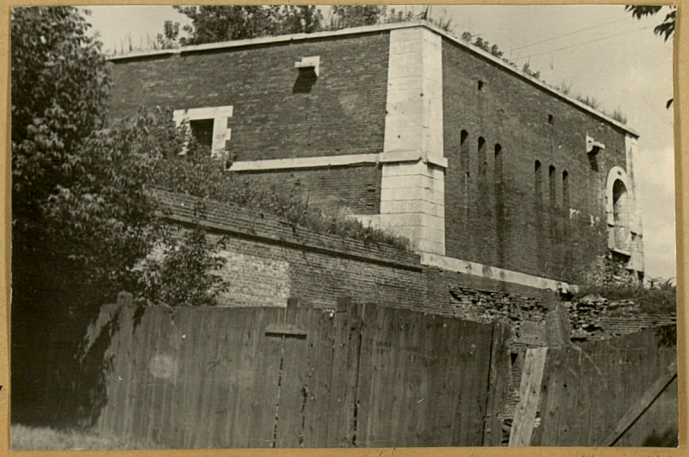
30. Inwentaryzacja pomiarowa

Z | Y | X | W | V | U | T | S | R | P | O | N | M | L | K | J | I | H | G | F | E | D | C | B | A | Nr

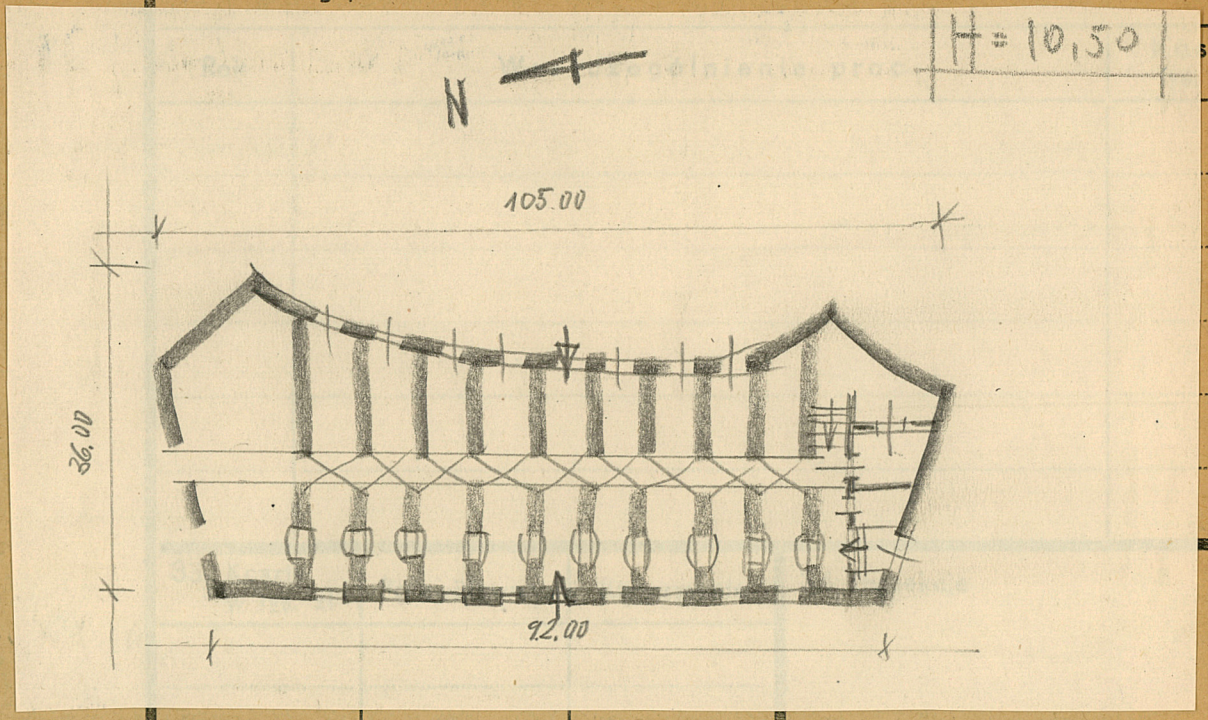
31. Szkic sytuacyjny, plan schematyczny, uwagi opisowe, fotografia







32. Przebieg prac konserwatorskich



35. Uwagi różne

36. Wypełnił dnia VIII 1959

37. Sprawdził dnia 3.1967

szt
zł

Zjednoczenie – sam.