

11341

OŚRODEK DOKUMENTACJI  
ZABYTKÓW W WARSZAWIE  
KARTA EWIDENCYJNA ZABYTKÓW  
ARCHITEKTURY I BUDOWNICTWA

A	B	C	D	E	F	G	H	I	J	K	L	M	N	O	P	R	S	T	U	V	W	X	Y	Z
---	---	---	---	---	---	---	---	---	---	---	---	---	---	---	---	---	---	---	---	---	---	---	---	---

Nr LUBELSKIE

1. Obiekt  
1334 ZESPÓŁ PAŁACOWO - PARKOWY

2. Czas powstania  
1. 20. XX w.

3. Miejscowość  
A D A M P O L

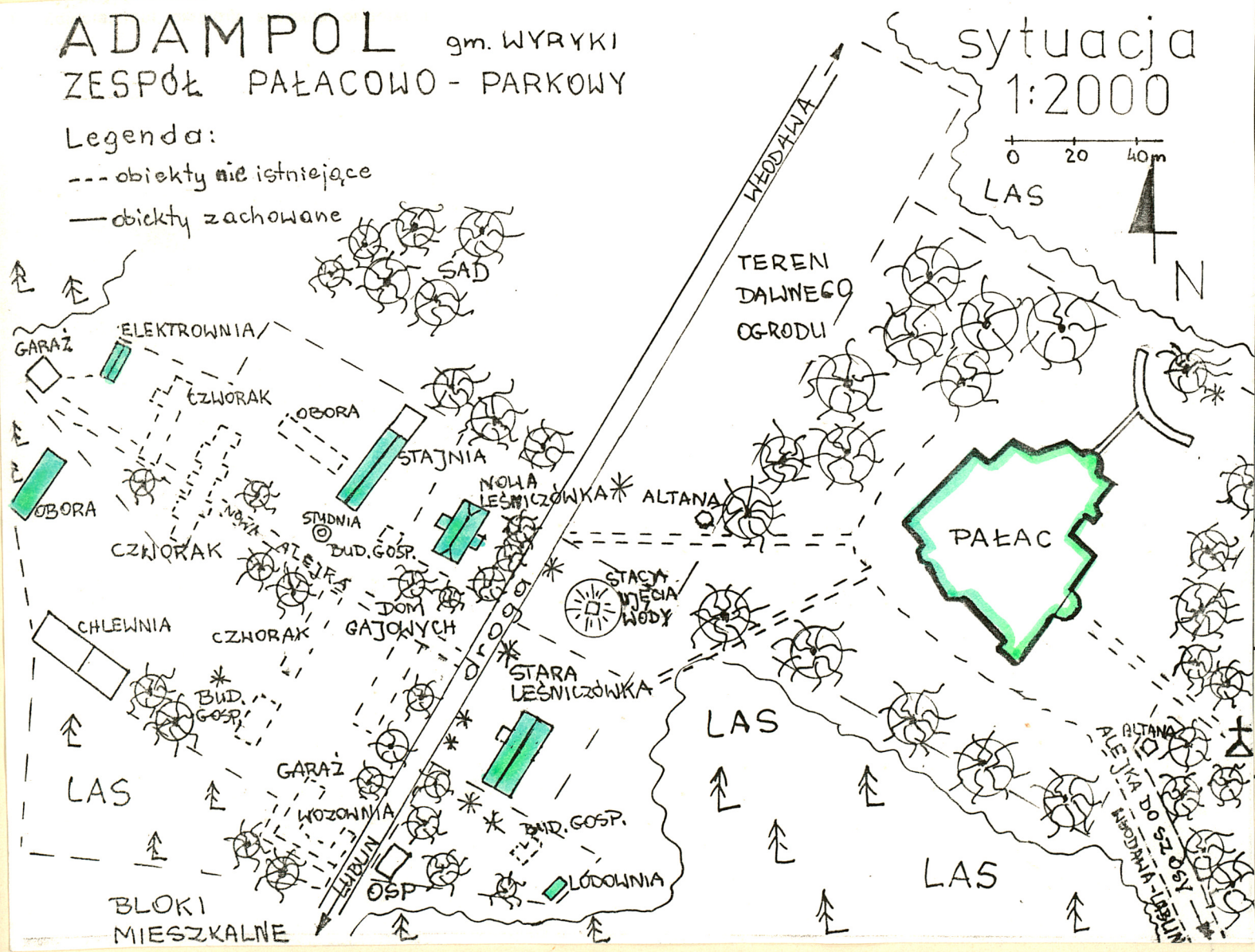

4. Adres Adampol  
nr hipoteczny K.W. 23605

5. Przynależność administracyjna  
województwo chełmskie  
gmina Wyryki pow. WĘDZINA

6. Poprzednie nazwy miejscowości  
Adampol - Leśniczówka  
Adampol - Pałac  
Adampol - Sanatorium

7. Przynależność administracyjna  
przed 1 VI 1975  
województwo lubelskie  
powiat włodawski

8. Właściciel i jego adres  
Skarb Państwa

9. Użytkownik i jego adres  
Sanatorium Przeciwgruźlicze  
Adampol  
22-200 Włodawa

10. Rejestr zabytków  
Nr A 108/14 data 28.VIII.1981  
(pałac, brama, figura NMP)







14. Kubatura	15. Powierzchnia użytkowa ok. 12 ha	16. Przeznaczenie pierwotne rezydencjonalne	17. Użytkowanie obecne sanatorium
18. Prace budowlane i konserwatorskie, ich przebieg i dokumentacja  Po II wojnie światowej rozebrana została część budynków mieszkalnych i gospodarczych na terenie zespołu folwarcznego. Na miejscu dawnej wozowni i stajni /na planie podkowy/ wzniesiono nowy budynek murowany /świetlica/ powtarzający plan poprzedniego obiektu. Przez środek d. zespołu folwarcznego wytyczono nową drogę dojazdową.		19. Stan zachowania (fundamenty, ściany zewnętrzne, ściany wewnętrzne, sklepienia, stropy, konstrukcje dachowe, pokrycie dachu, wyposażenie i instalacje)  Stan zachowania zespołu zabudowań pałacowych i najbliższego otoczenia dobry. Czytelne zasadnicze elementy kompozycyjne założenia - stara i nowa leśniczówka, pałac wraz z powiązaniem widokowym z szosą główną oraz zespół zabudowy folwarcznej. Czytelne pierwotne ciągi komunikacyjne. Zieleń w stanie dobry.  Stan poszczególnych obiektów w oddzielnych kartach ewidencyjnych.	
		20. Najpilniejsze postulaty konserwatorskie Por. karty szczegółowe.	



21. Akta archiwalne (rodzaj akt, numer i miejsce przechowywania)

- Archiwum Państwowe w Lublinie:  
UWL, Wydz. V Komunikacyjno-Budowlany. Archiwum Zamoy-  
skich z Włodawy, sygn. 72/XIII; sygn. 97/XVI/2;  
UWL; /1919-39/, Wydział Rolny i Referatu Rolnego,  
sygn. 2405 Plan urzędzenia gospodarstwa leśnego dóbr  
Adampol 1922/23.

22. Biblioteka

- Katalog Zab. Sztuki w Polsce, T. VIII woj. lubelskie,  
z. 18, s. 1, Warszawa 1975
- T. Jaroszewski, Koniec feudalizmu?, /W:/ Sztuka dwu-  
dziestolecia międzywojennego. Materiały Sesji SHS Warszawa,  
październik 1980, Warszawa 1982, s. 227-230.
- tenże, Od klasycyzmu do nowoczesności, Warszawa 1996,  
s. 250-252.
- Z. Nawrocki, Adampol. Studium historyczno-architekto-  
niczne, Toruń 1980, mps PSOZ Chełm
- Księga Pamiątkowa Państwowego Sanatorium Przeciwgruź-  
liczego w Adampolu.

23. Źródła ikonograficzne i fotografia (rodzaj, miejsce przechowywania, sygnatury)

24. Uwagi różne

25. Opracował

tekst Bożena Stanek-Lebioda, XI. 1996 r. *Bożena Stanek-Lebioda*

imię, nazwisko, data, podpis

plany, rysunki Michał Trzewik, XI. 1996 r. *Michał Trzewik*

imię, nazwisko, data, podpis

zdjęcia fotogr. Michał Trzewik, X. 1996 r. *Michał Trzewik*

imię, nazwisko, data, podpis

miejsce przechowywania negatywów PSOZ Chełm

KARTA PO WYPEŁNIENIU PODLEGA OCHRONIE NA PODSTAWIE PRZEPISÓW PRAWA AUTORSKIEGO

26. Adnotacje o inspekcjach, informacje o zmianach (daty, imiona i nazwiska wypełniających)

27. Załączniki

Wkładki nr 1,2



1. Miejscowość..... <b>Adampol</b>	4. Obiekt (nazwa jak w karcie)	5. Zawartość wkładki (nazwa materiału uzupełniającego)
2. Gmina..... <b>Wyryki</b>	<b>Zespół pałacowo-parkowy</b>	<b>plan orientacyjny i fotografie</b>
3. Województwo..... <b>chełmskie</b>		

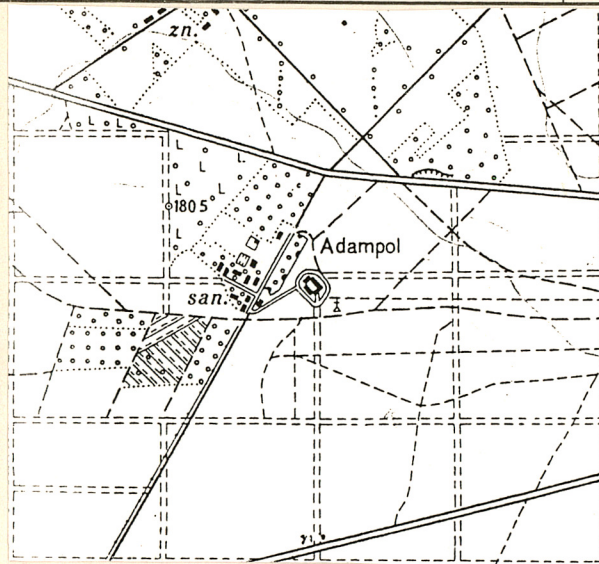

Fot. 1 Widok od. pd. na bramę wjazdową przy szosie  
Lublin-Włodawa



Fot.2 Kamień upamiętniający upolowanie  
dzika przez K.Zamoyskiego, usytu-  
owany przy drodze prowadzącej  
od szosy Włodawa-Lublin do zespó-  
łu pałacowego



Wkładkę założył: **Bożena Stanek-Lebioda, XI.1996 r.**

(imię, nazwisko, data)

Miejsce przechowywania negatywów: **PSOZ Chełm**



Fot.3 Alejka dojazdowa do pałacu od pd. FOT.4 Elewacja frontowa pałacu



Fot.5 Widok od str. elew. frontowej pałacu na alejkę wiodącą do figury M.Boskiej

Fot.6 Figura M.Boskiej z 1858 r.

Fot.7 Widok z tarasu pałacu na dawne zabudowania folwarczne

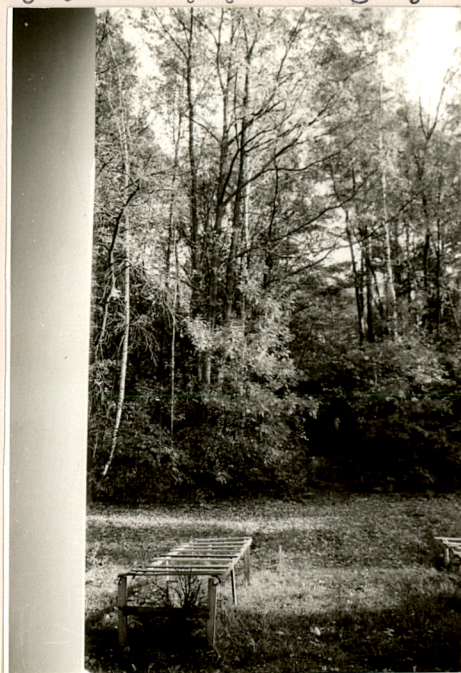



1. Miejscowość..... <u>Adampol</u> .....	4. Obiekt (nazwa jak w karcie)	5. Zawartość wkładki (nazwa materiału uzupełniającego)
2. Gmina..... <u>Wyryki</u> .....	<u>Zespół pałacowo-parkowy</u>	<u>Fotografie</u>
3. Województwo..... <u>chełmskie</u> .....		

Fot.8 Altanka na zach. od pałacu



Fot.9 Stacja ujęcia wody obok starej leśniczówki



Fot.10 Widok na d.folwark od pd.-zach.



Fot.11 Widok na d.folwark od zach.



Fot.12 Widok na d. folwark od pn.



Wkładkę założył: Bożena Stanek-Lebioda, XI.1996 r.  
(imię, nazwisko, data)

Miejsce przechowywania negatywów: PSOZ Chełm



Fot.13 Nowa alejka biegnąca  
przez d. folwark  
widok od zach.



Fot.14 NOWY budynek /świetli-  
ca/ na miejscu d.wo-  
zowni.



Fot.15 Wjazd na teren d.folwarku  
od pd., z prawej OSP  
/w miejscu d. studni/



Fot.16 Dawna chlewnia  
/ob. komórki/



Fot.17 Dawna lodownia

