

1. Obiekt

Dzwonnica

2. Czas powstania

ok. 1723

3. Miejscowość

Karczmiska 351 II

4. Adres Karczmiska 351

nr hipoteczny

5. Przynależność administracyjna

województwo Lubelskie

gmina Karczmiska

pow. OPOLE LUB.

6. Poprzednie nazwy miejscowości

Karczmiska

7. Przynależność administracyjna  
przed 1 VI 1975

województwo Lubelskie

powiat Opole Lubelskie

8. Właściciel i jego adres

Parafia Kościoła

Rzymsko-Katolickiego

9. Użytkownik i jego adres

Parafia Kościoła

Rzymsko-Katolickiego

w Karczmiskach

10. Rejestr zabytków

Nr data

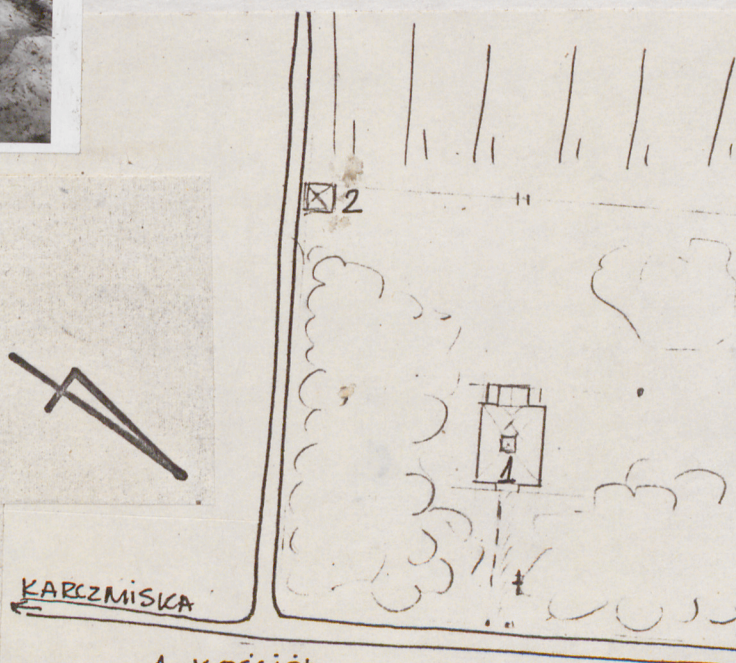
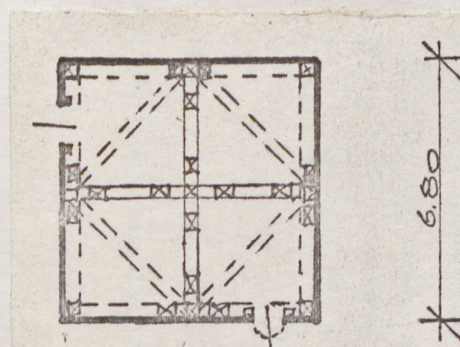
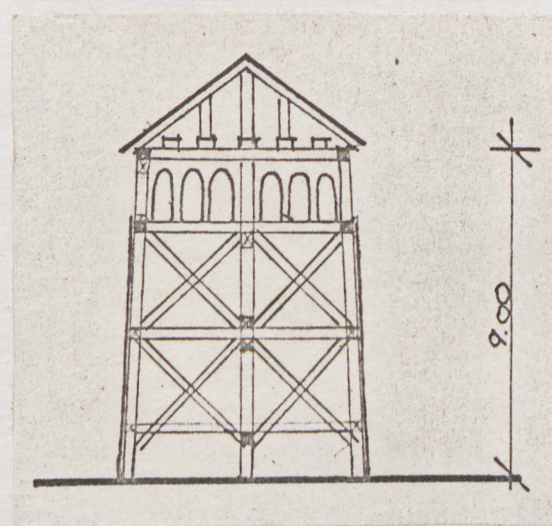

autor zdjęć  
data wykonania  
miejsce przechowywania negatywów

M. P. SMOKTUNOWICZ  
14. 1979

1 2 3 4 5 6

1 KOŚCIÓŁ  
2 DZWONNICA



Wybudowana prawdopodobnie równolegle z drewnianym kościołem ok. 1723 r. Ocalała do dnia dzisiejszego bez większych zmian i przeróbek.

Dzwonnica usytuowana jest w południowo-wschodnim narożniku terenu kościelnego, otoczonego murem. Ściany dzwonnicy północna i zachodnia część parkanu otaczającego teren. Bryła - prostopadłościan o podstawie kwadratu z czterospadowym dachem. Konstrukcję stanowi dziewięć słupów drewnianych o przekroju rzędu 30x30. Słupy utrzymywane są w płocie za pomocą belek poziomych, usytuowanych na obrzeziu oraz krzyżowo /prostopadle do ścian/ trzy poziomy. Usztywnienie nadają skośne zastrzały, wychodzące gwiaździste po osiem z węzłów przy centralnym słupie. Na odcinkach pomiędzy słupem a belką zastrzały te pełnią też rolę mieczy. Usztywnieniem na siły skręcające są, ułożone poziomo, pod kątem  $45^{\circ}$  do ścian belki wiążące węzły w środkowych częściach ścian. W części wieńczącej jest pas okien, po sześć w każdej ze ścian, których konstrukcję stanowią słupy podstawowe na obwodzie oraz dwa dodatkowe pomiędzy każdą parą. Górne łuki okienek, dźwigające belki płatwiowe, połączone ze słupami na prosty wrąb. Konstrukcję dachu stanowią cztery belki kalenicowe i oparte na nich krokwie. Pokrycie dachu stanowi gont. Ściany wykonane są z desek sosnowych, przybijanych do poziomych belek leżących na obwodzie. Deski izolowane są dodatkowo na złączach listewkami, przybijanymi od strony zewnętrznej. Do dzwonnicy prowadzą dwa wejścia. Drzwi drewniane usytuowane w południowej i wschodniej ścianach o konstrukcji analogicznej jak okna w części szczytowej. Elewacja /za wyjątkiem wejść/ identyczne: masywna ściana o proporcjach zbliżonych do kwadratu z pasem sześciu okienek niesie dach, zwieńczony na szczycie krzyżem. Wnętrze stanowi skład rupieci. Na wysokości okienek są zawieszane dwa dzwony.



<p>14. Kubatura</p> <p>500 m<sup>3</sup></p>	<p>15. Powierzchnia użytkowa</p> <p>Zabudowa 46 m<sup>2</sup></p>	<p>16. Przeznaczenie pierwotne</p> <p>Dzwonnica</p>	<p>17. Użytkowanie obecne</p> <p>Dzwonnica</p>
<p>18. Prace budowlane i konserwatorskie, ich przebieg i dokumentacja</p>		<p>19. Stan zachowania (fundamenty, ściany zewnętrzne, ściany wewnętrzne, sklepienia, stropy, konstrukcje dachowe, pokrycie dachu, wyposażenie i instalacje)</p> <p>Brak izolacji wodnej do ziemi powoduje namakanie i próchnienie dolnej warstwy desek, tworzących ściany. Do wysokości 1,50 są one przesiąknięte i nadają się do wymiany. Doraźnych reperacji wymaga też cała konstrukcja w miejscach narażonych na działanie wilgoci - częściowo belki są nadpróchniałe. Spowodowane to było nieszczelnością pokrycia dachowego, które jest w trakcie wymiany. Brakuje pewnych elementów konstrukcyjnych, jednak nie grozi to zawaleniu, o ile nastąpią następne ubytki. Ogólny stan zachowania - dobry.</p>	
<p>20. Najpilniejsze postulaty konserwatorskie</p> <p>Zabezpieczenie przed dalszym zniszczeniem ewentualnie wymiana spróchniałych elementów konstrukcyjnych.</p>			



21. Akta archiwalne (rodzaj akt, numer i miejsce przechowywania)

22. Bibliografia

23. Źródła ikonograficzne i fotografie (rodzaj, miejsce przechowywania, sygnatury)

24. Uwagi różne

25. Wypełnił

M. P. SMOKTLINOWICZ X. 1979

26. Sprawdził

27. Załączniki



1. Miejscowość

2. Obiekt (nazwa jak w karcie)

3. Zawartość wkładki (nazwa obiektu lub materiału uzupełniającego)

Karczmiska

Dzwonnica

plany, zdjęcia



Wkładkę założył: M. P. SMOKTUNOWICZ x. 1979  
(imię, nazwisko, data)

Miejsce przechowywania negatywów: \_\_\_\_\_

Jedn. Wyd. Akcyd. Olsztyn zam. 1299/5/78  
OZGrafi. ZP. Ostróda zam. 1040 n. 20000

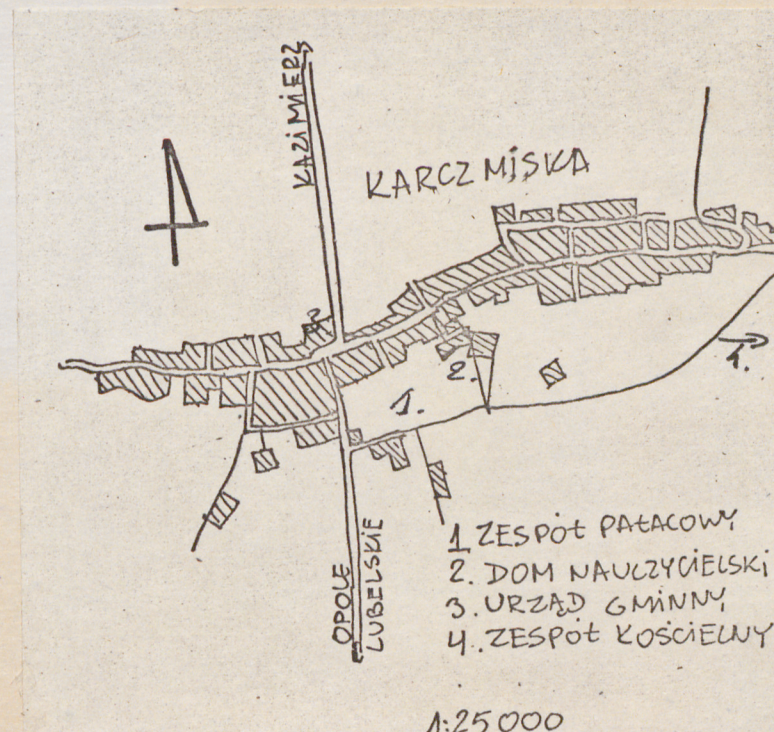

Wzór ODZ 1978 r.



1. Miejscowość

KARCZMISKA  
gm. Łosoś

2. Obiekt (nazwa jak w karcie)

PLEBANIA

3. Zawartość wkładki (nazwa obiektu lub materiału uzupełniającego)

voj. lubelskie  
pow. OPOLE LUB.

par. Korimien Dolny  
ul. Krakowska 36

Wkładkę założył: .....  
(imię, nazwisko, data)

Miejsce przechowywania negatywów: .....