

1. Obiekt
WIKARÓWKA KOŚCIOŁA SZPITALNEGO P.W.ŚW.DUCHA I ŚW.ANNY

2. Czas powstania
XVIII w., XIX w.

3. Miejscowość
KAZIMIERZ DOLNY

408/3

11. Zdjęcia, rzut, przekrój, sytuacja, orientacja

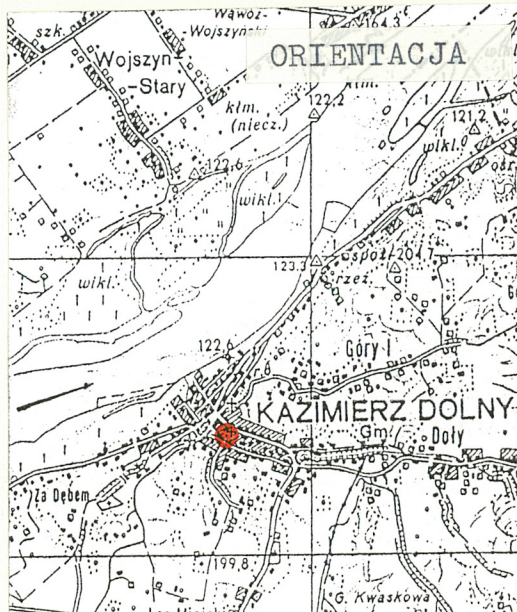

1:50 000

1cm=500m

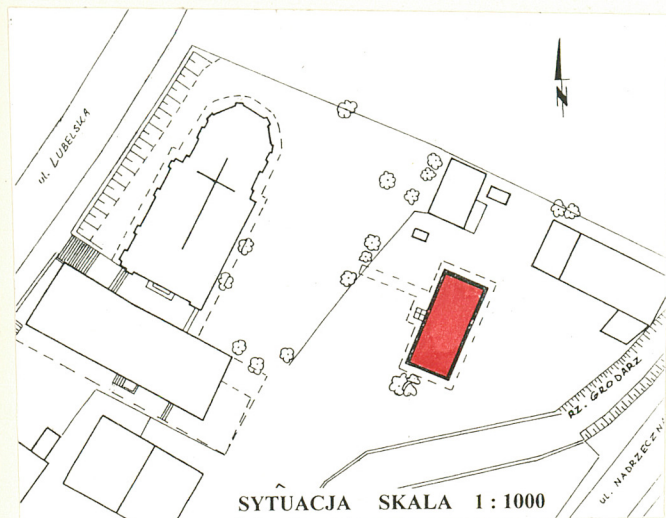
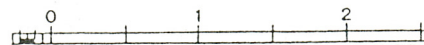

SYTUACJA SKALA 1:1000

4. Adres **Kazimierz Dolny 24-120**
ul.Nadrzeczna 7

nr hipoteczny

lub. ewid. gruntów

5. Przynależność administracyjna

województwo **lubelskie**

gmina **loco**

6. Poprzednie nazwy miejscowości

7. Przynależność administracyjna
przed 1 VI 1975

województwo **lubelskie**

powiat **puławski**

8. Właściciel i jego adres

mienie komunalne

9. Użytkownik i jego adres

**mieszkanie kwaterunkowe, magazyn
Gospodarki Komunalnej.**

10. Rejestr zabytków

Nr **A/919** data **10.07.1986r.**

Obiekt wzniesiony został zapewne w w.XVIII, jako dom mieszkalny dla księży pobliskiego kościoła szpitalnego. W w.XIX został poszerzony o drewnianą część od strony północnej, ujętą wspólnym dachem. Obecnie pełni rolę niskostandardowego mieszkania komunalnego.

SYTUACJA: Budowla usytuowana jest w obrębie nieregularnej, nieogrodzonej działki w sąsiedztwie rzeki Grodarz, na pd.wsch.od zespołu kościelno-szpitalnego. Frontem zwrócona jest ku pn.zach.Przed nim - przydomowy ogródek otoczony niskim płotem sztachetowym. Dojście do obiektu - ścieżką. W części pn.wsch.działki - stodoła.

MATERIAŁ I KONSTRUKCJA: Murowana z kamienia i cegły, obustronnie otynkowana. Dach czterospadowy o konstrukcji krokwiowo-płatwiowej z jętkami. Pokrycie - eternit. Strop belkowy. Piwnica sklepiona kolebką. Dział pn.drewniany, ocieplony papą. Podłogi z desek oraz posadzki betonowe przykryte płytą pilśniową /część nowsza/. Otwory prostokątne. Drzwi deskowe. Okna nowe: dwuskrzydłowe, cztero - i sześciokwaterowe.

RZUT: Prostokątny. Układ wnętrza niesymetryczny: jedno - i dwutraktowy z przedsionkiem. Cztero - i trójdzielny. Część starsza pierwotnie jednoprzetrzenna.

BRYŁA: Jednokondygnacyjna, przysadzista, z dachem o wydatnym okapem. W fasadzie obudowane zejście do piwnic, zabezpieczone deskowymi drzwiami w położeniu ukośnym.

ELEWACJE: Jednokondygnacyjne, gładkie, dłuższe - przeprute nieregularnie rozmieszczonymi otworami. Fasada: niesymetryczna, trójosiowa, z wejściem po stronie pn. Elewacja tylna - czteroosiowa. Ściany szczytowe ślepe.

WNĘTRZE: W przedsionku wejście na strych za pośrednictwem drabiny. W pomieszczeniach brak elementów do odnotowania.

Wyposażenie: brak pierwotnego.

INSTALACJE: elektr., wodna, ogrzewanie piecowe.

14. Kubatura	358 m ³	15. Powierzchnia użytkowa	62 m ²	16. Przeznaczenie pierwotne	wikarówka	17. Użytkowanie obecne	mieszkalno - magazynowe
18. Prace budowlane i konserwatorskie, ich przebieg i dokumentacja (po 1945 r.)				19. Stan zachowania (fundamenty, ściany zewnętrzne, ściany wewnętrzne, sklepienia, stropy, konstrukcje dachowe, pokrycie dachu, wyposażenie i instalacje)			<p>Stan zachowania pod względem technicznym średni.</p> <p>Widoczne zawilgocenia i znaczny ubytek tynków.</p>
20. Najpilniejsze postulaty konserwatorskie				<p>Postuluje się remont rewaloryzacyjny zabytku i zmianę sposobu użytkowania na ogólnodostępną. Wskazany byłby powrót do pierwotnego związku przestrzenno-użytkowego z zespołem kościelnym.</p>			

21. Akta archiwalne i źródła ikonograficzne (rodzaj, numer i miejsce przechowywania)

23. Uwagi różne

REGIONALNY OŚRODEK
STUDIÓW I OCHRONY
ŚRODOWISKA KULTUROWEGO
20-113 Lublin, ul. Archidiakańska 4
W. 012565023-34000000
83-1-831-43101

24. Opracowanie karty ewidencyjnej

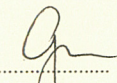
tekst mgr Grażyna Michalska 30.11.1998r. 
imię, nazwisko, data, podpis

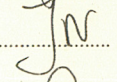
plany, rysunki mgr Józef Niedźwiedź 30.11.1998r. 
imię, nazwisko, data, podpis

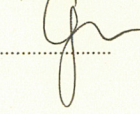
zdjęcia fotogr. mgr Grażyna Michalska 30.11.1998r. 
imię, nazwisko, data, podpis

miejsce przechowywania negatywów PSOZ Lublin

KARTA PO WYPEŁNIENIU PODLEGA OCHRONIE NA PODSTAWIE PRZEPISÓW PRAWA AUTORSKIEGO

22. Bibliografia

25. Adnotacje o inspekcjach, informacje o zmianach (daty, imiona i nazwiska wypełniających)

26. Załączniki

1. Miejscowość... KAZIMIERZ DOLNY.....
2. Gmina..... Ipcp.....
3. Województwo... LUBELSKIE.....

4. Obiekt (nazwa jak w karcie)
WIKAROWKA KOŚCIOŁA SZPITALNEGO
P.W. ŚW. DUCHA I ŚW. ANNY

5. Zawartość wkładki (nazwa materiału uzupełniającego)
RZUT PRZYZIEMIA I FOTOGRAFIE

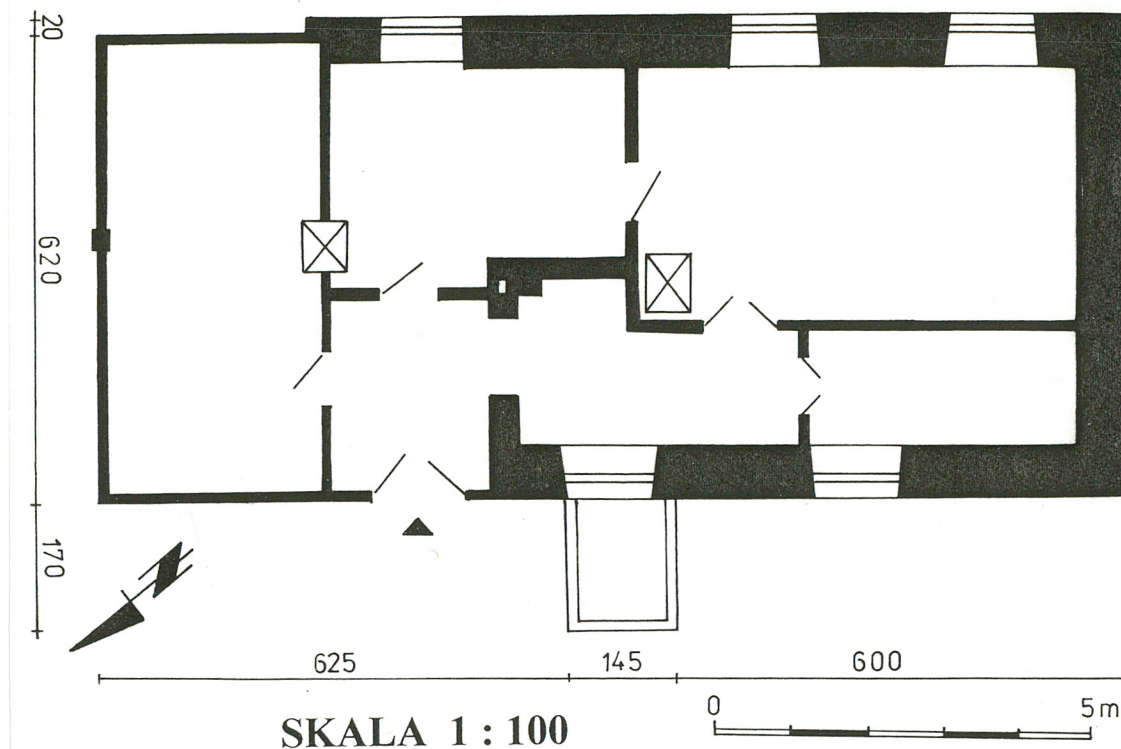

Wkładkę założył: mgr. Grażyna Michalska 30.11.1998r...
(imię, nazwisko, data)

Miejsce przechowywania negatywów: PSOZ Lublin.....



1. Elewacja tylna - widok od pd. wsch.



2. Widok od pd. zach. - elewacja boczna pd.



3. Widok od pn. zach. - elewacja boczna pn.

1. Miejscowość. <u>KAZIMIERZ DOLNY</u>	4. Obiekt (nazwa jak w karcie) <u>WIKARÓWKA KOŚCIOŁA SZPITALNEGO</u> <u>P.W.ŚW.DUCHA I ŚW.ANNY</u>	5. Zawartość wkładki (nazwa materiału uzupełniającego) <u>FOTOGRAFIE</u>
2. Gmina <u>Łoco</u>		
3. Województwo <u>LUBELSKIE</u>		



1. Fasada - zejście do piwnic.

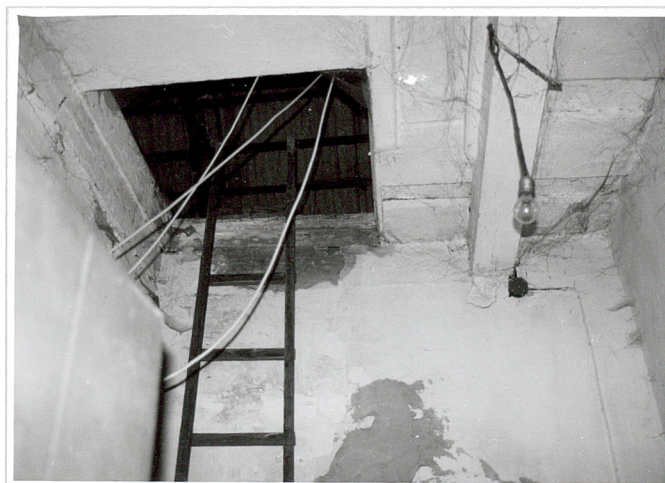

2. Wnętrze – wejście na strych z sieni.



3. Fragment pomieszczenia w trakcie tylnym.

Wkładkę założył:mgr Grażyna Michalska.....30.11.1998r.
(imię, nazwisko, data)

Miejsce przechowywania negatywów:PSOZ Lublin.....

PSOZ 1



1,2 Strych z fragmentami więźby dachowej.



3 Piwnica pod pd. częścią budowli.