

1. Obiekt zabytkowy

582/2

Kruzganek przy Kościele N. Panny Marii

2. Miejscowość

TORUŃ

4481

3. Wiek

XIV/XVII

4. Styl

gotyk/renesans

5. Kubatura m³

ok. 345⁰⁰

6. Powierzchnia w m²

38 m.dł -

a) zabytkowa: ok. 50

b) użytkowa:

20. Przynależność administracyjna

a) województwo

bydgoskie

b) powiat

TORUŃ

c) gmina

7. Materiał budowlany

przed zniszczeniem

po odbudowie

11. Ilość budynków

14. Grunty należące do zabytku:

ha

a) ściany

cegła

12. Ilość kondygnacji

1

a) ogrody stylowe

-

b) sklepienia

cegła

13. Użytkowanie wnętrza według ilości:

b) sady i grunty uprawne

-

c) stropy

-

a) izb mieszkalnych

-

c) lasy

-

d) więzania dachu

drzewo

b) innych pomieszczeń

-

d) wody

-

e) krycie dachu

holenderka

c) piwnic

-

e) inne

-

21. Stacja

nazwa stacji

odległość od stacji w km

a) kolejowa

w/m

b) autobusowa

w/m

22. Właściciel i jego adres

Urząd paraf. NMP

ul. N. Marii Panny 2

23. Użytkownik i jego adres

- II -

24. Inwestor i jego adres:

25. Rejestr zabytku nr

41762/12

rok

18.11.2019

miejsce przechowywania

26. Nazwa księgi hipotecznej

27. Numer hipoteczny

28. Akta

Muzeum Toruń

29. Fotografie

Muzeum Toruń

WKZ Bydgoszcz

30. Inwentaryzacja pomiarowa

3. Wyposażenie architektoniczne

profilowane blankowania

3 profilowane portale

[ozdobione tynk-tarczami]

z gotyckimi attykami

15. Przeznaczenie pierwotne budynku

mur przykościelny

16. Użytkowanie w latach ubiegłych

od 1650 kruzganek

z grobowcami

17. Użytkowanie obecne

kruzganek

18. Nadaje się do użycia na:

II

19. Data, rodzaj i stopień zniszczeń i odbudowy

Data

O P I S

zniszczenia o/o

odbudowa o/o

VIII. 1939 r.

niezniszczony

XI. 1939 r.

II

XII. 1945 r.

zaginięcie rozebranej do rekonstrukcji attyki

9. Autorzy i data budowy i przebudowy

Mur zbud. ok. 1350

Od str. wewnętrznej /kościota/ dobudowała protestancka gmina w r. 1650 kruzganek z grobowcami patrycjuszów.

Prace konserwatorskie 1929-30

10. Udostępnienie

31. Szkic sytuacyjny, plan schematyczny

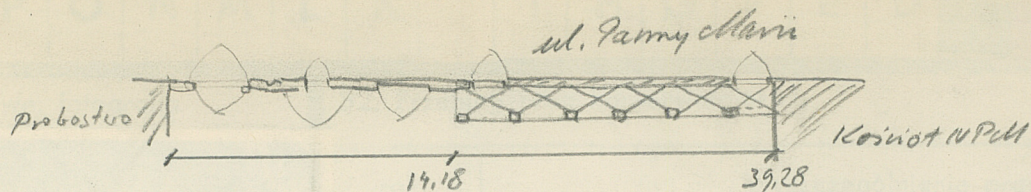

wysokość do sklepienia 5,8

skala 1:500

portal 2 i 3

Portal 1 /gorzej zachowany i w większym stopniu zrekonstruowane profile/

W 1. 1929-30 oddzielono zamurowane dotychczas dwa portale. Portal 2 posiadał doskonałe zachowane profilowanie z polichromią: „czerwona cegła, tłaadnie uapre miały z tego malowane na białe, fugowanie mal. na czerwono. Wątki malowane na białe, fugowanie mal. na czerwono mal. ornament tęczasty.”
Rozobrano do rekonstrukcji attyki XVII w., kt. zaginęła w okresie okupacji.

LITERATURA:

Heise J. - Bau- u. Kunstdenkmäler hr. Thoms
Steinbrecht - Thoms im Mittelalter
M.S [ydow] - Ciekawe odkrycie architektoniczne w Toruniu
Stowo Pomorskie. 26.I. 1930 /XIX B.Tachnio 1.1/
WKZ



34. Inspekcje

3x.67.

35. Uwagi różne

Należy wznieść postulowanie attyki, być może zachowała się gdzieś stozona/

36. Wypełnił dnia

lipiec 1956

J. Frycz

37. Sprawdził dnia

M. Arszyński

3x.67.

31. Szkic sytuacyjny, plan schematyczny

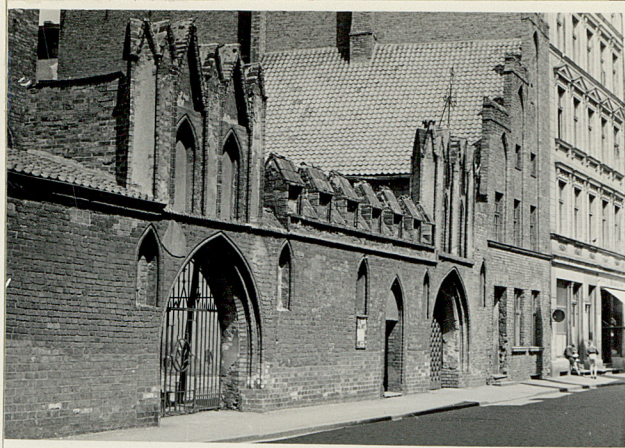

portal 2 i 3

Portal 1 /gorzej zachowany i w większym stopniu zrekonstruowane profile/

W 1. 1929-30 oddano do użytku zamurowane dotychczas dwa portale. Portal 2 posiadał doskonałe zachowane profile i polichromię: „czerwona cegła, ładnie uapke mian i tego malowania na biało, fugowanie mal. na czerw. Wzrost malowane w ten sam sposób posiadają rozbrano do rekonstrukcji attyki XVII w., łt. zagięta w okresie okupacji.

LITERATURA:

Heise J. - Bau- u Kunstdenkmäler hr. Thoms
Steinbrecht - Thoms im Mittelalter
M.S [ydow] - Ciekawe odkrycie architektoniczne w Toruniu
Stowo Pomorskie. 26.I. 1930 /XIX B.Tachn. 1.1/
WKZ

rok

Wyszczególnienie prac

Koszt
tys. zł



34. Inspekcje

3x.67.

35. Uwagi różne

Należy wznieść postulowanie attyki, być może zachowała się gdzieś stozona/

36. Wypełnił dnia

lipiec 1956 J. Frycz

37. Sprawdził dnia

M. Arsyński
3x.67.