

Nr

IV

A

B

C

D

E

F

G

H

I

J

K

L

M

N

O

P

R

S

T

U

V

W

KUJAWSKO-
POMORSKIE

684

1. Obiekt zabytkowy

DOM

RYBACKA 6

2. Miejscowość

CHEŁMNO

3. Wiek

XIX

4. Styl

klasycyzm

5. Kubatura m³

267

6. Powierzchnia w m²

a) zabytkowa: 106,8 b) użytkowa:

7. Materiał
budowlanyPrzed znisz-
czeniemPo
odbudowie

11. Ilość budynków

1

14. Grunty należące do zabytku:

ha

a) ściany

cegła

b) sklepienia

—

c) stropy

drewno

d) wiązania
dachu

drewno

e) krycie dachu

dachówka

12. Ilość kondygnacji

1

13. Użytkowanie wnętrza
według ilości:

a) izb mieszkalnych

7

b) innych pomieszczeń

1

c) piwnic

1

a) ogrody stylowe

b) sady i grunty uprawne

c) lasy

d) wody

e) inne

8. Wyposażenie architektoniczne

brak

15. Przeznaczenie pierwotne budynku

mieszkalne

16. Użytkowanie w latach ubiegłych

p.o.

17. Użytkowanie obecne

p.o.

18. Nadaje się do użycia na

p.o.

9. Autorzy i data budowy i przebudowy

wzmieniony rapem
2.00.w.XIX, wzmienio-
wany 1851.

19. Data, rodzaj i stopień zniszczeń i odbudowy

Data

O P I S

Znisz-
czenia
%Odbu-
dowa
%

VIII.1939 r.

XI.1939 r.

XII.1945 r.

nie zniszczony

nie zniszczony

10. Udostępnienie

bez udostępnienia

20. Przynależność administracyjna

a) województwo Bydgoskie

b) powiat

Chełmno

c) gmina

21. Stacja

Nazwa stacji

Odległość
od stacji
w km

a) kolejowa

Chełmno

b) autobusowa

Chełmno

22. Właściciel i jego adres

Aniela Galinska
Rybaczka 6

23. Użytkownik i jego adres

p.o. + lokatony

24. Inwestor i jego adres

Aniela Galinska
p.o.

25. Rejestr zabytku Nr.....

rok..... miejsce przechowywania

26. Nazwa księgi hipotecznej

27. Nr hipo-
teczny

28. Akta wyd. lrb. PRN Chełmno

29. Fotografie

30. Inwentaryzacja pomiarowa

Z Y X W V U T S R P O N M L K J

31. Szkic sytuacyjny, plan schematyczny, uwagi opisowe, fotografia

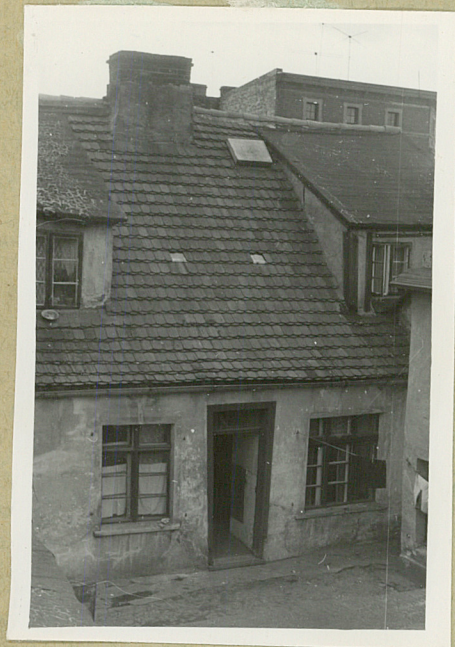

32. Przebieg

Rok

1965

33. Koszty
w tys. zł

35. Uwagi różne

Plan 1:100 ^{uz} / pow. 100 m²
alibach wydr. Urb. PRN Cwst

h= 2,50

36. Wypełnił dnia

10-VIII. 68 Kłwales

37. Sprawdził dnia

Z Y X W V U T S R P O N M L K J

31. Szkic sytuacyjny, plan schematyczny, uwagi opisowe, fotografia

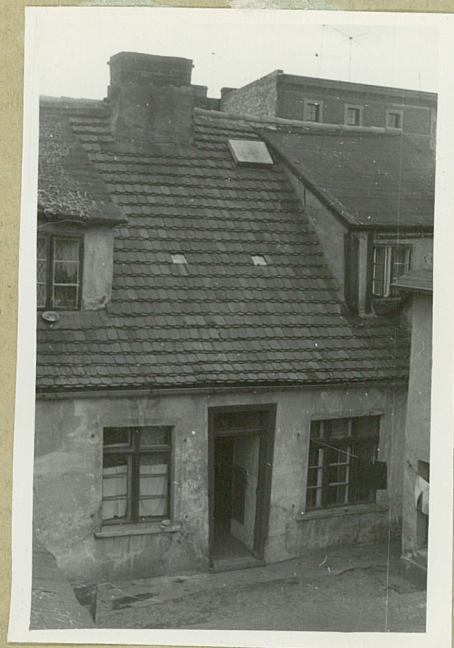

32. Przebieg prac konserwatorskich

Rok	Wyszczególnienie prac	K o s z t tys. zł
1965	profesyjne Łach	

33. Koszty
w tys. zł

Przewidywane

Rzeczywiste

34. Inspekcje

35. Uwagi różne

Plan 1:100 ^{uz} powiam u
alibach Wydr. Urb. PRN Cwst

n= 2,50

36. Wypełnił dnia

10-VIII. 68 Kłwales

37. Sprawdził dnia