

Nr

A

B

C

D

E

F

G

H

I

J

K

L

M

N

O

P

R

S

T

U

V

W

X

Y

Z

DOLNOŚLASKIE

1. Obiekt zabytkowy

PALAC

ROZEBRANY 1962

2. Miejscowość

KOŚCIELNIK ~~Dolne~~

LUBAŃ 4189

3. Wiek  
XVIII

4. Styl

5. Kubatura m<sup>3</sup>

1465,0

6. Powierzchnia w m<sup>2</sup>

221,0

a) zabytkowa:

b) użytkowa:

20. Przynależność administracyjna

a) województwo

Wrocławskie

b) powiat

(Lubań)

c) gmina

Kościełniki Sr.

7. Materiał  
budowlany

Przed zniszczeniem

Po odbudowie

11. Ilość budynków

1

14. Grunty należące do zabytku:

ha

a) ściany

kamień

b) sklepienia

-

c) stropy

drewno

d) wiązania  
dachu

drewno

e) krycie dachu

łupek

12. Ilość kondygnacji

2

a) ogrody stylowe

13. Użytkowanie wnętrza  
według ilości:

b) sady i grunty uprawne

a) izb mieszkalnych

12

c) lasy

b) innych pomieszczeń

6

d) wody

c) piwnic

4

e) inne

21. Stacja

Nazwa stacji

Odległość  
od stacji  
w km

a) kolejowa

Kościełniki

1

b) autobusowa

Kościełniki

1

22. Właściciel i jego adres

Skarb Państwa

8. Wyposażenie architektoniczne

15. Przeznaczenie pierwotne budynku

pałac

16. Użytkowanie w latach ubiegłych

pałac

17. Użytkowanie obecne

mieszkania i biura

18. Nadaje się do użycia na

9. Autorzy i data budowy i przebudowy

19. Data, rodzaj i stopień zniszczeń i odbudowy

Data

O P I S

Zniszczenia  
%Odbu-  
dowa  
%

VIII.1939 r.

nie zniszczony

XI.1939 r.

nie zniszczony

XII.1945 r.

nie zniszczony

1959

brak konserwacji

5

IX.1966

Zaniedbany

23. Użytkownik i jego adres

G R N Kościełniki, mieszkania  
pracowników P K P

24. Inwestor i jego adres

25. Rejestr zabytku Nr

265

rok

21. IV 59

miejsce przechowywania

26. Nazwa księgi hipotecznej

brak

27. Nr hipo-  
teczny

brak

28. Akta

brak

29. Fotografie

WKZ

30. Inwentaryzacja pomiarowa

brak

10. Udostępnienie

dostępny



Z Y X W V U T S R P O N M L K J I H G F E D C B A Nr

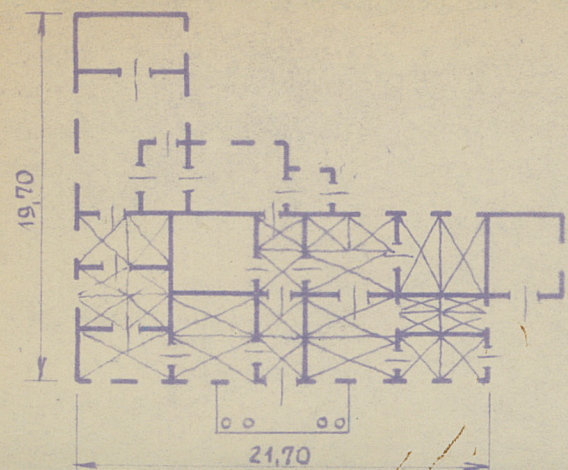

ac konserwatorskich

Wyszczególnienie prac

K o s z t  
tys. zł

Przewidywane

Rzeczywiste

34. Inspekcje

36. Wypełnił dnia

37. Sprawdził dnia







2. Elewacja frontowa pałacu.

parce 1,85 ha.

kościółu gm. Luban.



Województwo jeleniogórskie  
 Jednostka ewidencyjna Lubań  
 (miasto, dzielnice, gmina)  
 Obręb Kościelnik

## M a p a

(odrys — wyrys z mapy ewidencyjnej)\*)

Skala 1 : 5000

Obręb Kościelnik Nr ark. mapy 1 Nr działki patrz wypis z rejestru  
 runtu położonego w Koscielniku  
 bliższe położenie, miejscowość, ulica, Nr domu  
 jednostki rejestrowej patrz wypis z rejestru Nr Rep. K. W. patrz wypis z rejestru  
 właściciel — władający patrz wypis z rejestru  
 nazwisko i imię imiona rodziców

## WYPIS Z REJESTRU GRUNTÓW

Obręb	Numer		Właściciel	Rodzaj użytku	Klasa	Powierzchnia						Wniosek o zmianę klasyfikacji użytków	
	mapy	działki				użytków			ogólna działki			Proponowana zmiana	Uwagi - opis
						ha	ar	m <sup>2</sup>	ha	ar	m <sup>2</sup>		
Kościelnik	1	306/1	Skarb Państwa	Rów	-	0	01		0	01			
		306/2	"	Rów	-	0	10		0	10			
		95/2	"	Rów	-	0	44		0	44			
		181/16	Skarb Państwa - PFZ	Dr	-	0	00		0	00			
		181/17	"	R	IIIa	0	03		0	03			
		181/18	"	R	IIIa	0	06		0	06			
		181/19	"	R	IIIb	0	03		0	03			
		181/20	"	Dr	-	0	03		0	03			
		181/21	"	Ps	III	0	08		0	08			
		181/22	"	R	IIIb	0	12		0	12			
		181/23	"	SIR	IIIa	0	10		0	10			
		181/24	"	R	IIIa	0	04		0	04			
		181/25	"	R	IIIa	0	01		0	01			
		181/26	"	R	IIIa	0	06		0	06			
		181/27	"	BIPs	III	0	02		0	02			
		181/13	"	Ps	III	0	79		0	79			
		181/14	Kazimierz Barszczyk	SIR	IIIb	0	18		0	18			
		302/1	"	Ps	III	0	10		0	10			
		180	"	Ps	II	0	17		0	17			
		181/5	Gmina Lubań	BIPs	II	0	06		0	06			
		181/12	"	BIPs	II	0	72		0	72			
		181/11	"	BIPs	II	0	07		0	07			
		301	Skarb Państwa - RDP Lubań	Dr	-	1	40		1	40			
		143	"	Dr	-	0	09		0	09			
		142	"	Dr	-	0	25		0	25			
		181/8	Gmina Lubań	BIPs	II	0	25		0	25			
		176/199	Skarb Państwa - PGL	Ls	-	1	25		1	25			
		97/7	Jan i Eugenia Wyspiański -scy	R	IIIb	0	37		0	37			
			"	Ps	III	0	54		0	54			
			"	BIPs	IV	0	05		0	05			
			"	Ls	IV	0	01		0	01			
			"	Ws	IV	0	42		0	42			
		131	Gmina Lubań	Dr	-	0	75		0	75			
		141	Anna Dubieniecka 1/2, Henryk Skowron 1/4, Franciszek Saganiiewicz 1/4	BIPs	IV	0	12		0	12			
		140/1	Marian Sochacki 1/2	Ws	IV	0	59		0	59			
		140/2	Władysław Jamulewicz 1/2	Ws	IV	0	60		0	60			
		181/15	Skarb Państwa - PFZ	R	IIIa	0	01		0	01			

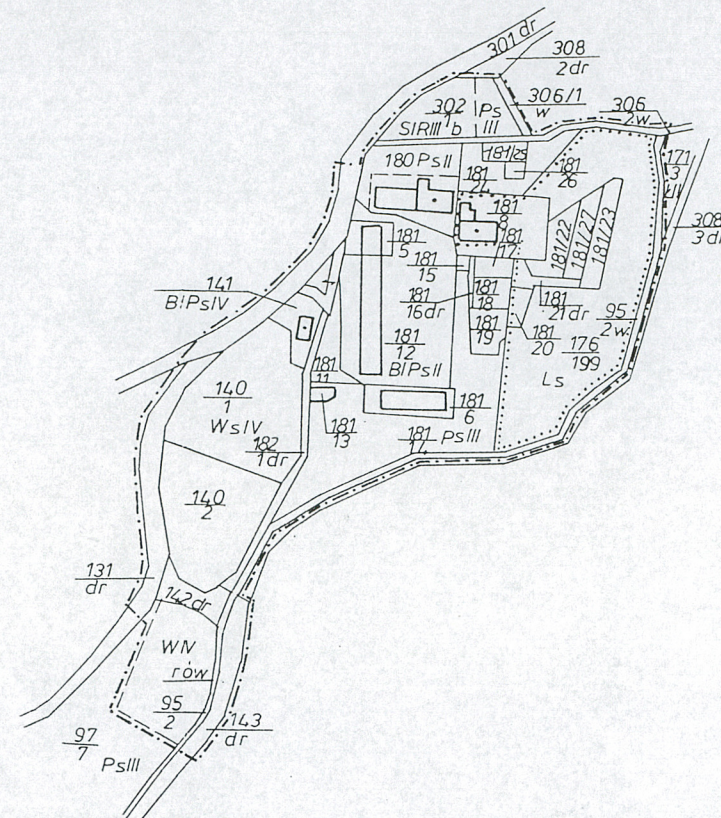

Wykaz właścicieli lub władających gruntami  
 położonymi w granicy ochrony zabytkowego  
 założenia (konserwatorskiej)

Nr dz.	306/1, 306/2, 95/2	Skarb Państwa
od 181/13 do 181/27	"	PFZ
301, 142, 143	"	RDP Lubań
176/199	"	PGL - Nadleśnictwo Świąt
302/1, 180	"	Kazimierz-Józef Barszczyk
181/5, 181/12, 181/11, 181/8, 131	"	Gmina Lubań
97/7	"	Jan i Eugenia Wyspiański
141	"	Anna Dubieniecka 1/2, Henryk Skowron 1/4, Franciszek Saganiiewicz 1/4
140/1, 140/2	"	Marian Sochacki 1/2, Władysław Jamulewicz 1/2

Pobrano należność

zł gr

zł gr

Nr ks. zam.

Wrocław, dnia 13.10. 1993 r.

wyk.geodeta Andrzej Przybysz

(podpis)

niepotrzebne skreślić.

Ze 4/18/B, zam. 2714/14/Sm/Ww/PWHD.A.

W.Z.Graf. Z-2 - 1235 - 93.000 - Kalka kreśl. 3 kl. 70 g. - XI. 76.

zasieg parku zabytkowego nani  
 na podstawie opracowania „Ewic  
 założen ogrodowo-parkowych”  
 wyk. w 1993 roku oraz usta  
 na gruncie. -

Granica ochrony zabytkowego  
 (konserwatorska)



