

Nr

A B C D E F G H I J K L M N O P R S T U V W X Y Z

Wartość

## 1. Obiekt zabytkowy

DOM MIESZKALNY ul. Matejki Nr. 14 3.

## 2. Miejscowość

KŁODZKO

miasto

3. Wiek XVIII-XIX		4. Styl cechy baroku		5. Kubatura m <sup>3</sup> 880,0		6. Powierzchnia w m <sup>2</sup> a) zabytkowa: b) użytkowa: 148,0		20. Przynależność administracyjna a) województwo: Wrocławskie b) powiat: m. Kłodzko c) gmina:																					
7. Materiał budowlany		Przed zniszczeniem		Po odbudowie		11. Ilość budynków 1		14. Grunty należące do zabytku: ha																					
a) ściany		cegła, kamień				12. Ilość kondygnacji 2,5		a) ogrody stylowe																					
b) sklepienia						13. Użytkowanie wnętrza według ilości:		b) sady i grunty uprawne																					
c) stropy		drewno				a) izb mieszkalnych ok. 8		c) lasy																					
d) więzania dachu		drewno				b) innych pomieszczeń ok. 10		d) wody																					
e) krycie dachu		dachówka				c) piwnic cz. podpiwn.		e) inne																					
8. Wyposażenie architektoniczne				15. Przeznaczenie pierwotne budynku bud. mieszkalny				23. Użytkownik i jego adres																					
szczyt wolutowy, gzyms profilowany, obramienia okien wykonane w tynku				16. Użytkowanie w latach ubiegłych bud. mieszkalny				lokatorzy i piekarnia - Kłodzko																					
9. Autorzy i data budowy i przebudowy				17. Użytkowanie obecne mieszkania i piekarnia				24. Inwestor i jego adres																					
Zbudowany w XVI/XVIII w. cz. przebudowany w XIX w.				18. Nadaje się do użycia na				25. Rejestr zabytku Nr. 1053/KŁ rok 20. XI 24 miejsce przechowywania																					
10. Udostępnienie				19. Data, rodzaj i stopień zniszczeń i odbudowy				26. Nazwa księgi hipotecznej																					
dostępny				<table border="1"> <thead> <tr> <th>Data</th> <th>O P I S</th> <th>Zniszczenia %</th> <th>Odbudowa %</th> </tr> </thead> <tbody> <tr> <td>VIII. 1939 r.</td> <td></td> <td></td> <td></td> </tr> <tr> <td>XI. 1939 r.</td> <td></td> <td></td> <td></td> </tr> <tr> <td>XII. 1945 r.</td> <td></td> <td></td> <td></td> </tr> <tr> <td>IV. 1969</td> <td>stan średni</td> <td></td> <td></td> </tr> </tbody> </table>				Data	O P I S	Zniszczenia %	Odbudowa %	VIII. 1939 r.				XI. 1939 r.				XII. 1945 r.				IV. 1969	stan średni			27. Nr hipoteczny	
Data	O P I S	Zniszczenia %	Odbudowa %																										
VIII. 1939 r.																													
XI. 1939 r.																													
XII. 1945 r.																													
IV. 1969	stan średni																												
				28. Akta																									
				29. Fotografie																									
				30. Inwentaryzacja pomiarowa																									



Z Y X W V U T S R P O N M L K J I H G F E D C B A Nr

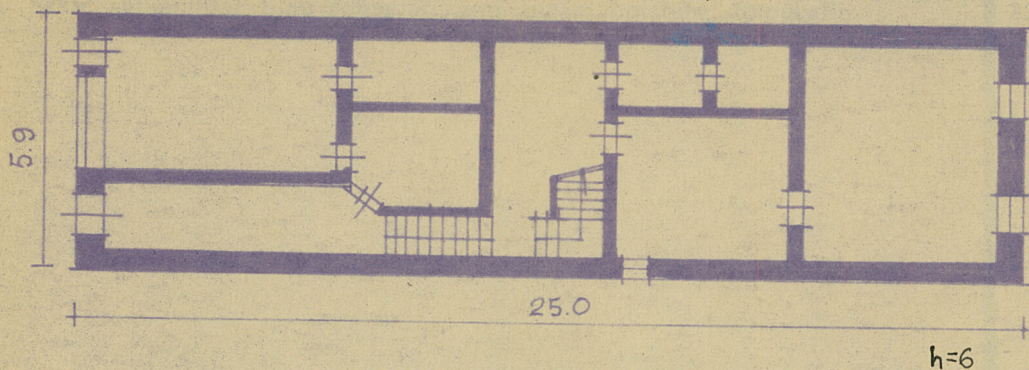

nie prac

K o s z t  
tys. zł

34. Inspekcje

35. Uwagi różne

36. Wypełnił dnia

W. G. *[Signature]*

37. Sprawdził dnia