

1. Obiekt

BUDYNEK MIESZKALNY

2. Czas powstania

ok. poł. XIX w.

3. Miejscowość

Bogatynia-Markocice

4. Adres

ul. Dąbrowskiego nr 7

nr hipoteczny

5. Przynależność administracyjna

województwo Jelenia Góra

gmina Bogatynia

pow. Zgorzelec

6. Poprzednie nazwy miejscowości

7. Przynależność administracyjna
przed 1.VI.1975

województwo Wrocław

powiat Zgorzelec

8. Właściciel i jego adres

Janina Wedelska, Bogatynia-Markocice
ul. Dąbrowskiego 7

9. Użytkownik i jego adres

Janina Wedelska, Bogatynia-Markocice
ul. Dąbrowskiego 7

10. Rejestr zabytków

Nr. 541/7 data 23.10.1978

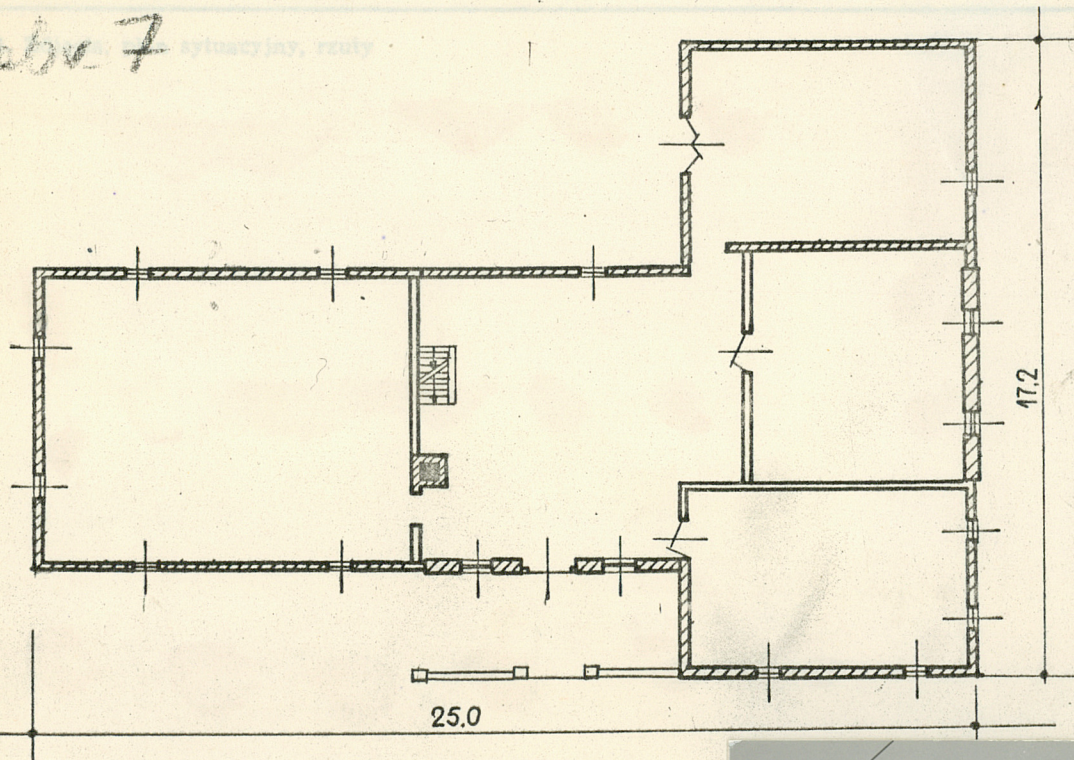

autor zdjęć Z. Niziałkowski
data wykonania X. 1979 r.
miejsce przechowywania negatywów WKZ Jelenia Góra

12. Autorzy, historia obiektu, określenia stylu.

Autorstwo i historia nie znane.



13. Opis (sytuacja, materiał i konstrukcja, rzut, bryła, elewacje, dach, wnętrze wyposażenie, instalacje)

Budynek położony na wydzielonej parceli ogrodzonej płotem, oddalony od ulicy ok. 2 m. Zbudowany z drewna/I kond o konstrukcji orzysłupowo-zrębowej/, muru pruskiego/II kondn/ oraz cegły/ściana portalu. Z drewna wykonano 3-osiovy ganek przed portalem głównym.

Budynek założony na rzucie poziomym prostokątnym, wszystkie pomieszczenia na rzucie prostokątnym. Pośrodku prawie kwadratowa sień, na pn. od niej jedna izba., na pd. dwie izby, w głębokości budynku. Od str. wsch. ganek /widoczne 4 słupy/, od zach. przybudówka.

Bryła budynku niejednolita, dwukondygnacyjowa, nakryta dwuspadowym dachem. Od wsch. II kond. wysunięta w części pn., pod nią ganek wsparty na czterech słupach. Od zach. późniejsza dwukondygnacyjowa przybudówka.

Elewacja frontowa 5-osiova posiada porta z małymi okienkami po boku na osi środkowej, przed nim ganek, na osiach bocznych okna. W II kond. okna.

W elewacji pn. częściowo drewnianej /część wsch./ i częściowo murowanej 5 nieregularnych os pionowych z oknami.

W nieregularnej elewacji zach. w dolnej kond. 3 okno oraz jeden otwór wejściowy / do pomieszczenia gospodarczego/.

Elewacja pd. dwuosiova z oknami /po 2 w każdej kondn/. Wkład pomieszczeń w obu kond. taki sam. Nad pd. izbą parteru dwa pomieszczenia.

II kond. oszalowana deskami, dach o konstrukcji krokwiowej podpartej

W budynku instalacja elektryczna, wodna.

14. Kubatura 2 000 m ³	15. Powierzchnia użytkowa 390 m ²	16. Przeznaczenie pierwotne budynek mieszkalny	17. Użytkowanie obecne budynek mieszkalny
--------------------------------------	---	---	--

18. Prace budowlane i konserwatorskie, ich przebieg i dokumentacja
Postawiono dobudówkę od zach.

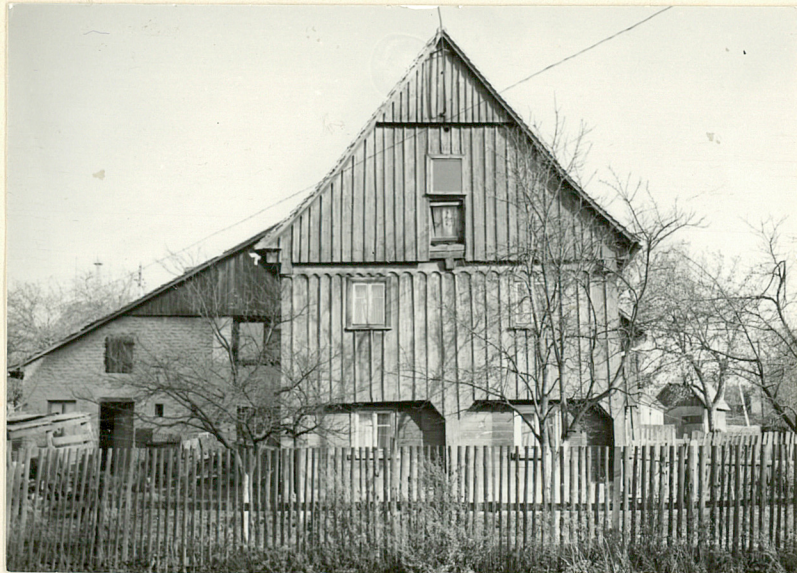

20. Najpilniejsze postulaty konserwatorskie

Wymienić elementy drewniane. Osuszyć całość.

19. Stan zachowania (fundamenty, ściany zewnętrzne, ściany wewnętrzne, sklepienia, stropy, konstrukcje dachowe, pokrycie dachu, wyposażenie i instalacje)

Elementy drewniane częściowo nadgniłe, spróchniałe i zagrzybione.
Mury budynku zawilgocone, z ubytkami, konstrukcja i poszycie dachu w dobrym stanie.



21. Akta archiwalne (rodzaj akt, numer i miejsce przechowywania)
brak

22. Bibliografia
brak

23. Źródła ikonograficzne i fotografie (rodzaj, miejsce przechowywania, sygnatury)
brak

24. Uwagi różne

25. Wypełnił
mgr Wojciech Szczuka

26. Sprawdził