

1. Obiekt

DOM MIESZKALNY

2. Czas powstania

1900

3. Miejscowość

WŁADYSZAWÓW

11. Zd



4. Adres

Władysławów, ul. Kaliska 7

nr hipoteczny .....

5. Przynależność administracyjna

województwo konińskie

gmina Władysławów

6. Poprzednie nazwy miejscowości

J.W.

7. Przynależność administracyjna  
1 VI 1975

województwo poznańskie

powiat Turek

8. Właściciel i jego adres

Maczaszek Władysław

Turek

9. Użytkownik i jego adres

Zieliński Zygmunt

Władysławów

ul. Kaliska

10. Rejestr zabytów

Nr ..... data .....

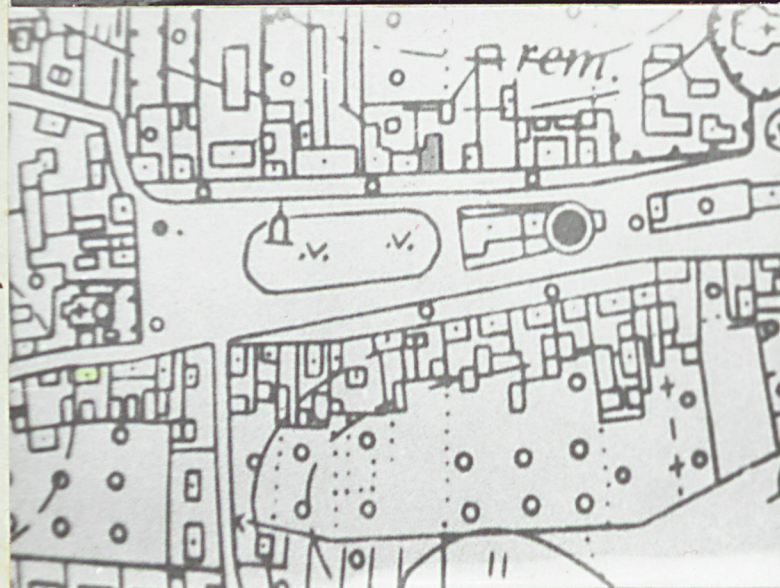



12. Autorzy, historia obiektu, określenie stylu.

Budynek pobudowany ok. 1900 roku, prawdopodobnie przez tkaczy, którzy pierwotnie go zamieszkiwali. Ojciec obecnego właściciela zakupił budynek po wojnie. Przed nim zamieszkiwali go Niemcy: Pres Maria a wcześniej Bauman Oswald. Po wojnie w budynku przeprowadzono prace remontowo-budowlane i wymieniono część pokrycia dachu oraz szczyt wschodni i część południowej ściany.

13. Opis (sytuacja, materiał i konstrukcja, rzut, bryła, elewacje, wnętrze, wy. oszażenie, instalacje)

Budynek usytuowany szczytami w linii wschód-zachód przy ul. Kaliskiej w odległości ok. 200 m od Rynku. Frontową ścianą skierowany ku ulicy, od której oddzielony jest chodnikiem. Od wschodniej, południowej i zachodniej strony dom otoczony jest ogródkami sąsiadujących zabudowań oraz sadem. Oddalony od sąsiedniego budynku od wschodu o ok. 100 m i od zachodu o ok. 60 m. Podmurówka osadzona w ziemi wykonana z kamieni polnych, które połączono zaprawą i otynkowano. W części gdzie wymieniano ściany podmurówka cementowa. Podwalina w ścianach działowych z belek ułożonych na podmurówce. Ściany wewnętrzne wykonane są z cegieł wypalanych oraz częściowo z pustaków ułożonych na podmurówce. Wieńczy je drewniana belka-murłat, na której opierają się belki stropowe, i która jest zamurowana. Ściany wewnętrzne wykonane są w konstrukcji sumikowo-żółtkowej z sumików i żółtek spiętych od dołu podwaliną i od góry ocapem. Całość dokładnie otynkowano. Stropy wykonane są z belek stropowych osadzonych na murłatach i ocapach, zaszałowanych od strony strychu deskami na styk. Deski od strony strychu otynkowano gliną. W izbach dodatkowo zastosowano podbitkę trzcinową, którą następnie otynkowano. Podłoga w izbach z deski na legarach w sieni cementowa. Więźba dachowa wykonana w konstrukcji krokwiowo-żółtkowej z dwoma ścianami stołcowymi. Dach kryty od strony północnej eternitem falistym i papą, od południa podwójnie dachówką karpiówką-koronkową. Krawędzie szczytowe dachu zakończone deskami wiatrówkami. Szczyty naczółkowe zaszałowane pionowo deskami na styk. Okna skrzynkowe, dwuskrzydłowe, dwupolowe. Drzwi zewnętrzne sponowe, płycinowe i żaluzjowe ze świetlikiem. Drzwi wewnętrzne płycinowe. Bryła jednokondygnacyjna, z podpiwniczeniem, dach dwuspadowy, naczółkowy. Budynek szerokofrontowy, dwutraktowy. Kształt prostokątny, niesymetryczny. Elewacja północna z czterema centralnie rozmieszczonymi otworami okiennymi oraz dwoma otworami drzwiowymi rozmieszczonymi zewnętrznie. Drzwi płycinowe z czterema polami oszklonymi oraz sponowe. Okna dwuskrzydłowe, dwupolowe, skrzynkowe. Narożniki ujęte pilastrami. Całość elewacji otynkowana. Wyposażenie system ogrzewczogłowy z dwoma kominami sztagowymi, dwoma trzonami kuchennymi, piecami kaflowymi. Instalacja elektryczna.



14. Kubatura

434 m<sup>3</sup>

15. Powierzchnia użytkowa

176,6 m<sup>2</sup>

16. Przeznaczenie pierwotne

Dom mieszkalny

17. Urzycowanie obecne

Dom mieszkalny

19. stan zachowania (fundamenty, ściany zewnętrzne, ściany wewnętrzne, sklepienia, stropy, konstrukcje dachowe, pokrycie dachu, wyposażenie i instalacje)

Stan techniczny budynku średni.

18. Prace budowlane i konserwatorskie, ich przebieg i dokumentacja

W okresie powojennym wymieniono pokrycie dachu oraz omurowano pustakami wschodni szczyt i część ściany północnej

20. Najpilniejsze postulaty konserwatorskie



21. Akta archiwalne (rodzaj akt, numer i miejsce przechowania)

22. Bibliografia

23. Źródła ikonograficzne i fotogramalia (rodzaj, miejsca przechowania, sygnatura)

24. Uwagi różne

25. Opracował

tekst Jarosław Ratajczyk imię, nazwisko, data, podpis

plany, rysunki Wojciech Marchlewski imię, nazwisko, data, podpis

zdjęcia fotogr. Wojciech Marchlewski imię, nazwisko, data, podpis

miejsce przechowania negatywów BBiDZ w Koninie

Karta po wypełnieniu podlega ochronie na podstawie przepisów prawa autorskiego

26. Adnotacje o inspekcjach, informacje o zmianach (daty, imiona i nazwiska wypełniających)

27. Załączniki

1 wkładka



1. Miejscowość  
Władysławów

2. Obiekt (nazwa jak w karcie)  
Dom mieszkalny

3. Zawartość wkładki (nazwa obiektu lub materiału uzupełniającego)  
Plany, zdjęcia

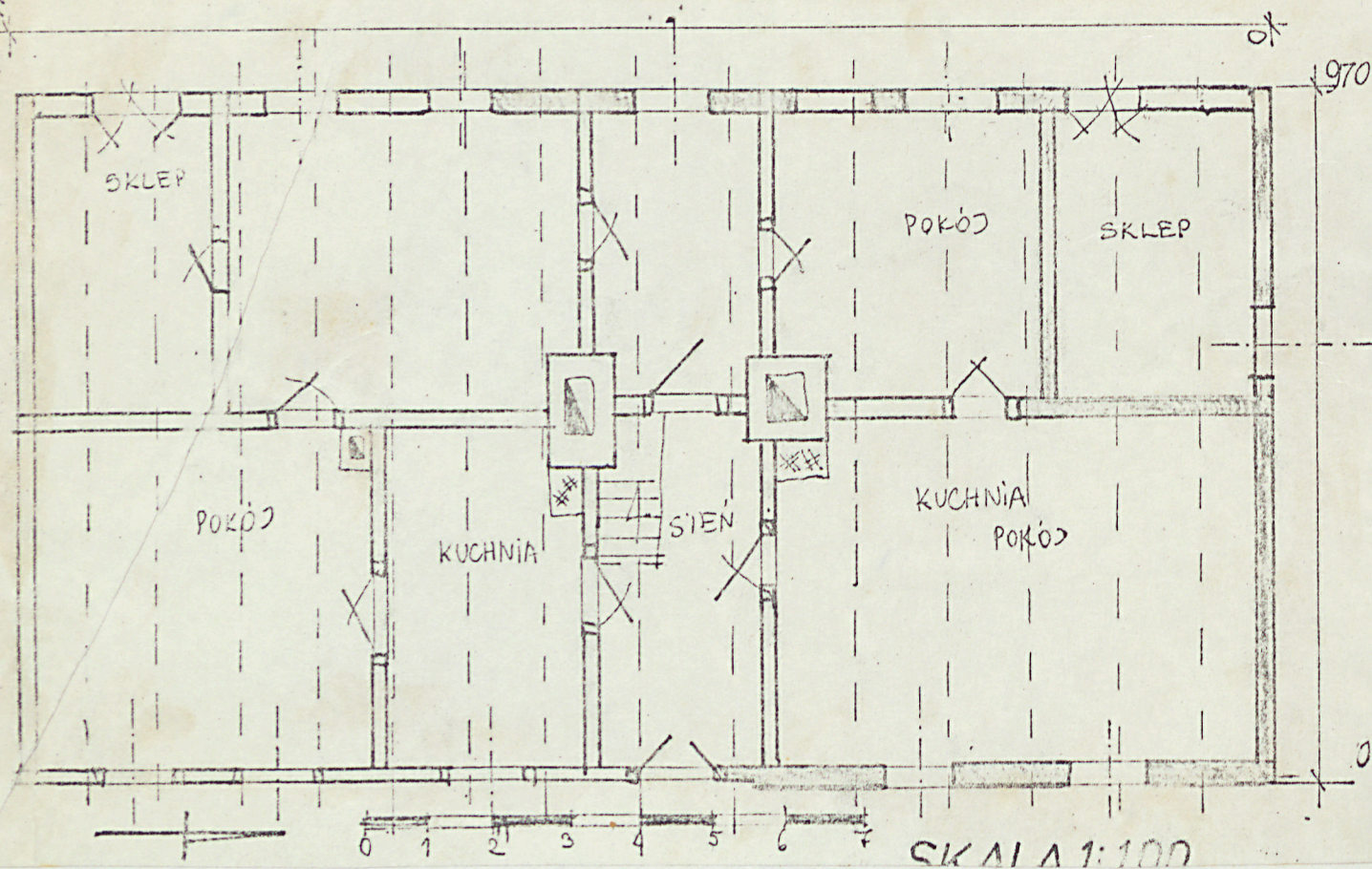

Wkładkę założył: Jarosław Ratajczyk  
(imię, nazwisko, data)

Miejsce przechowywania negatywów: \_\_\_\_\_

OZGraf. Z.P. Ostróda zam. 699 nakł. 23.600

Wzór ODZ 1978 r.



