

1. Obiekt zabytkowy NIE ISTNIEJE DOM - nr 73 ul. B. Branta 2. Miejscowość RACOT AM. KOŚCIAN

3. Wiek <u>XIX</u>	4. Styl <u>-</u>	5. Kubatura m ³ <u>105</u> 1000 200	6. Powierzchnia w m ² a) zabytkowa: <u>260</u> b) użytkowa: <u>135</u> 135 260	20. Przynależność administracyjna a) województwo <u>Poznań</u> b) powiat <u>Kościan</u> c) gmina <u>-</u>
7. Materiał budowlany	Przed zniszczeniem	Po odbudowie	11. Ilość budynków <u>1</u>	14. Grunty należące do zabytku: <u>ha</u>
a) ściany	<u>cegła</u>		12. Ilość kondygnacji <u>1</u>	a) ogrody stylowe
b) sklepienia	<u>---</u>		13. Użytkowanie wnętrza według ilości:	b) sady i grunty uprawne
c) stropy	<u>drewno</u>		a) izb mieszkalnych <u>4</u>	c) lasy
d) więzania dachu	<u>---</u>		b) innych pomieszczeń <u>1</u>	d) wody
e) krycie dachu	<u>dachówka</u>		c) piwnic <u>1</u>	e) inne

8. Wyposażenie architektoniczne <u>brak</u>	15. Przeznaczenie pierwotne budynku <u>mieszkalne</u>	23. Użytkownik i jego adres <u>---</u>
	16. Użytkowanie w latach ubiegłych <u>---</u>	
	17. Użytkowanie obecne <u>---</u>	24. Inwestor i jego adres <u>---</u>
	18. Nadaje się do użycia na <u>cele</u> <u>---</u>	

9. Autorzy i data budowy i przebudowy <u>I-na poł. XIX.</u>	19. Data, rodzaj i stopień zniszczeń i odbudowy	25. Rejestr zabytku Nr rok miejsce przechowywania																				
	<table> <tr> <th>Data</th> <th>O P I S</th> <th>Zniszczenia %</th> <th>Odbudowa %</th> </tr> <tr> <td>VIII.1939 r.</td> <td><u>niezniszczony</u></td> <td></td> <td></td> </tr> <tr> <td>XI.1939 r.</td> <td><u>---</u></td> <td></td> <td></td> </tr> <tr> <td>XII.1945 r.</td> <td><u>---</u></td> <td></td> <td></td> </tr> <tr> <td>VI.1960</td> <td><u>stan mierzony</u></td> <td><u>25</u></td> <td></td> </tr> </table>	Data	O P I S	Zniszczenia %	Odbudowa %	VIII.1939 r.	<u>niezniszczony</u>			XI.1939 r.	<u>---</u>			XII.1945 r.	<u>---</u>			VI.1960	<u>stan mierzony</u>	<u>25</u>		26. Nazwa księgi hipotecznej 27. Nr hipoteczny
Data	O P I S	Zniszczenia %	Odbudowa %																			
VIII.1939 r.	<u>niezniszczony</u>																					
XI.1939 r.	<u>---</u>																					
XII.1945 r.	<u>---</u>																					
VI.1960	<u>stan mierzony</u>	<u>25</u>																				

10. Udostępnienie <u>dostępny</u>	28. Akta <u>brak</u>	29. Fotografie <u>Woj. Kow. Zabytk. Poznań</u>
	30. Inwentaryzacja pomiarowa <u>---</u>	

31. Szkic sytuacyjny, plan schematyczny, uwagi opisowe, fotografia

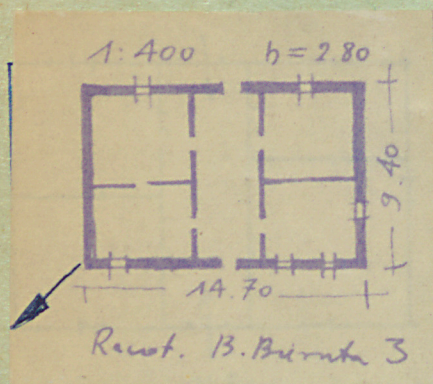

P_n ←

$h=3.50$

Opis obiektu:

Murowany z cegły, na podmurówce, podpiwniczony. Zastawiony na planie prostokąta. Ściany z ryglówki. Parterowy. Układ pomieszczeń skomplikowany. Dach dwuspadowy, dachostawowy, z naczółkami.

Bibliografia

Katalog Zabytków Sztuki pow. Kosów. P.I.S.
P. Skubiniowski

Wzrost prac

Koszt
tys. zł

Fotografował: B. CYNALOWSKI

33. Koszty
w tys. zł

Przewidywane

Rzeczywiste

34. Inspekcje

35. Uwagi różne

36. Wypełnił dnia VI.1966

37. Sprawdził dnia

VII 1966

Brunon Cynalewski