

IV/III

Nr

A

B

C

D

E

F

G

H

I

J

K

L

M

N

O

P

R

S

T

U

V

W

X

Y

Z

1. Obiekt, zabytkowy

Dom, ul. WOJSKA POLSKIEGO 49.

2. Miejscowość

Chodzież

3. Wiek XVIII/XIX

4. Styl neoklasycystyczny

5. Kubatura m³ 260

6. Powierzchnia w m²
a) zabytkowa: - b) użytkowa: 62

20. Przynależność administracyjna

a) województwo poznańskie
b) powiat chodzieski
c) gmina -

7. Materiał budowlany

przed zniszczeniem po odbudowie

11. Ilość budynków 1

14. Grunty należące do zabytku: ha

a) ściany cegła, tynk

b) sklepienia -

c) stropy drewno

d) wiązania dachu drewno

e) krycie dachu dachówka

12. Ilość kondygnacji 1

13. Użytkowanie wnętrza według ilości:

a) izb mieszkalnych 3

b) innych pomieszczeń 1

c) piwnic 1

a) ogrody stylowe

b) sady i grunty uprawne

c) lasy

d) wody

e) inne

21. Stacja nazwa stacji odległość od stacji w km

a) kolejowa Chodzież 1,5

(b) autobusowa j.p. -

22. Właściciel i jego adres

Elżbieta Bieda, Główna Kuchnia
Adm. Domu Mieszkaniowego
Chodzież, ul. Magielanów 1

23. Użytkownik i jego adres

j.p.

24. Inwestor i jego adres

25. Rejestr zabytku nr -
rok - miejsce przechowywania

26. Nazwa księgi hipotecznej Ks. ziem. [redacted] 27. Numer hipoteczny [redacted]

28. Akta -

29. Fotografie W. L. Z.

30. Inwentaryzacja pomiarowa

8. Wyposażenie architektoniczne

brak

15. Przeznaczenie pierwotne budynku mieszkanie i sklep.

16. Użytkowanie w latach ubiegłych j.p.

17. Użytkowanie obecne j.p.

18. Nadaje się do użycia na j.p.

9. Autorzy i data budowy i przebudowy

Bud. na plan. XVIII/XIX.

19. Data, rodzaj i stopień zniszczeń i odbudowy

Data	OPIS	znisz- czenia %	odbu- dowa %
VIII. 1939 r.	niezniszczony	-	-
XI. 1939 r.	j.p.	-	-
XII. 1945 r.	j.p.	-	-
VIII. 1951	zaniechany	10	-

10. Udostępnienie

codziennie

31. Szkic sytuacyjny, plan schematyczny, uwagi opisowe, fotografia



Dom o konstrukc. rygl. wypełn. glin.
i c. cegl. Konstrukc. na planie prostokąta. Dwukondygnacyjny z wiatrowną kalenicą do ulicy. Dach dwuspadowy.

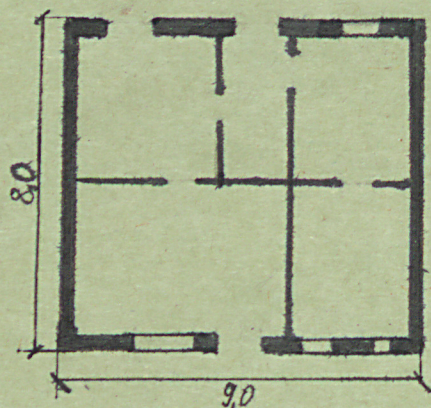

32. Przebieg prac konserwatorskich

rok	Wyszczególnienie prac	Koszt tys. zł

34. Koszty w tys. zł	przewidywane	rzeczywiste

34. Inspekcje

35. Uwagi różne

36. Wypełnił dnia 14.8.59

37. Sprawdził dnia 10.11.59