

Nr

A

B

C

D

E

F

G

H

I

J

K

L

M

N

O

P

R

S

T

U

V

W

X

Y

Z

SLASKIE

3042

1. Obiekt zabytkowy

STODOŁA 2 OBORA I WOZOWNIA - PRZY DOMU NR 63

2. Miejscowość

gm. KOSZARAWA

KOSZARAWA

3. Wiek

XIX

4. Styl BUD. REGIONALNE

5. Kubatura m³

200

6. Powierzchnia w m²

a) zabytkowa: 50 b) użytkowa: 50

20. Przynależność administracyjna

a) województwo KRAKOWSKIE

b) powiat ZYWIEC

c) gmina KOSZARAWA

7. Materiał budowlany

Przed zniszczeniem

Po odbudowie

a) ściany

DREWNO

b) sklepienia

-

c) stropy

-

d) wiązania dachu

DREWNO

e) krycie dachu

GONT

11. Ilość budynków

1

12. Ilość kondygnacji

1

13. Użytkowanie wnętrza według ilości:

a) izb mieszkalnych -

b) innych pomieszczeń 4

c) piwnic -

14. Grunty należące do zabytku:

ha

a) ogrody stylowe -

b) sady i grunty uprawne -

c) lasy -

d) wody -

e) inne -

21. Stacja

Nazwa stacji

Odległość od stacji w km

a) kolejowa

JELEŚNIA 12

b) autobusowa

W/M

22. Właściciel i jego adres

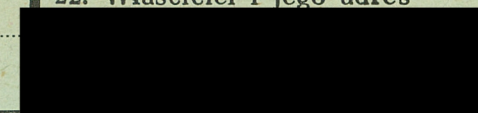

8. Wyposażenie architektoniczne

DACH POKRYTY DREWNO.
KONSTRUKCJA ZREBOWA.

15. Przeznaczenie pierwotne budynku

STODOŁA

16. Użytkowanie w latach ubiegłych

J.W.

17. Użytkowanie obecne

J.W.

18. Nadaje się do użycia na

J.W.

23. Użytkownik i jego adres

J.W.

24. Inwestor i jego adres

9. Autorzy i data budowy i przebudowy

2 BUD. OK. R. 1890

19. Data, rodzaj i stopień zniszczeń i odbudowy

Data

O P I S

Zniszczenia %

Odbudowa %

VIII.1939 r.

XI.1939 r.

XII.1945 r.

IV.1967 STAN DOŚĆ DOBRY

25. Rejestr zabytku Nr

rok miejsce przechowywania

26. Nazwa księgi hipotecznej

27. Nr hipoteczny

28. Akta

29. Fotografie

30. Inwentaryzacja pomiarowa

10. Udostępnienie

DOSTĘPNA

31. Szk

KOSZARAWA NR 63

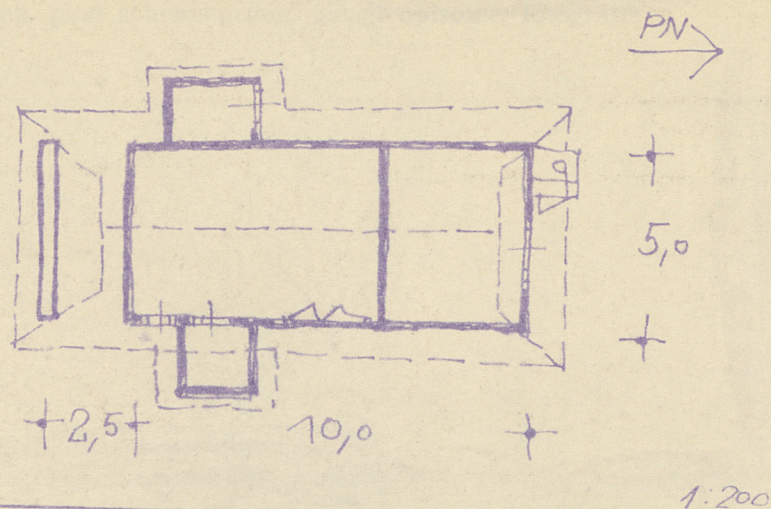

2. Przebieg prac konserwatorskich

Rok	Wyszczególnienie prac	K o s z t tys. zł

33. Koszty
w tys. zł

Przewidywane

Rzeczywiste

34. Inspekcje

35. Uwagi różne

36. Wypełnił dnia IV. 1967

H. Majka
A. Kozłowski

37. Sprawdził dnia