

Nr 81 A B C D E F G H I J K L M N O P R S T U V W X Y Z

1. Obiekt zabytkowy "STARY DWÓR" NR. 15

2. Miejscowość gm. GIŁOWICE - GŁUCHA

3. Wiek XIX	4. Styl BEZ WY- RAŻNYCH CECH.	5. Kubatura m³ 540	6. Powierzchnia w m² a) zabytkowa: b) użytkowa: 180	20. Przynależność administracyjna a) województwo KRAKÓW b) powiat ZYWIEC c) gmina GIŁOWICE
7. Materiał budowlany	Przed zniszczeniem Po odbudowie	11. Ilość budynków 1	14. Grunty należące do zabytku: ha	21. Stacja Nazwa stacji Odległość od stacji w km
a) ściany drewno		12. Ilość kondygnacji 1	a) ogrody stylowe —	a) kolejowa HUCISKO 10
b) sklepienia piwnica	korzenie	13. Użytkowanie wnętrza według ilości:	b) sady i grunty uprawne —	b) autobusowa GIŁOWICE w/m
c) stropy drewno		a) izb mieszkalnych 3	c) lasy —	22. Właściciel i jego adres
d) wiązania dachu drewno		b) innych pomieszczeń 1	d) wody —	
e) krycie dachu blacha		c) piwnic 1	e) inne —	

8. Wyposażenie architektoniczne	15. Przeznaczenie pierwotne budynku dom mieszkalny.	23. Użytkownik i jego adres j.w.
	16. Użytkowanie w latach ubiegłych j.w.	24. Inwestor i jego adres
	17. Użytkowanie obecne j.w.	
	18. Nadaje się do użycia na j.w.	

9. Autorzy i data budowy i przebudowy bud. 1814 r. w 1947 r. przebudowany.	19. Data, rodzaj i stopień zniszczeń i odbudowy	25. Rejestr zabytku Nr rok miejsce przechowywania																								
	<table><tr><th>Data</th><th>O P I S</th><th>Zniszczenia %</th><th>Odbudowa %</th></tr><tr><td>VIII.1939 r.</td><td></td><td></td><td></td></tr><tr><td>XI.1939 r.</td><td></td><td></td><td></td></tr><tr><td>XII.1945 r.</td><td></td><td></td><td></td></tr><tr><td>X.1959 r.</td><td>ogólne zniszczenia</td><td>20</td><td></td></tr><tr><td>1967</td><td>ZANIEDBANY</td><td>20</td><td></td></tr></table>	Data	O P I S	Zniszczenia %	Odbudowa %	VIII.1939 r.				XI.1939 r.				XII.1945 r.				X.1959 r.	ogólne zniszczenia	20		1967	ZANIEDBANY	20		26. Nazwa księgi hipotecznej 27. Nr hipoteczny
Data	O P I S	Zniszczenia %	Odbudowa %																							
VIII.1939 r.																										
XI.1939 r.																										
XII.1945 r.																										
X.1959 r.	ogólne zniszczenia	20																								
1967	ZANIEDBANY	20																								
10. Udostępnienie		28. Akta																								
Dostępny		29. Fotografie																								
		30. Inwentaryzacja pomiarowa																								

Z	Y	X	W	V	U	T	S	R	P	O	N	M	L	K	J	I	H	G	F	E	D	C	B	A	N _r
---	---	---	---	---	---	---	---	---	---	---	---	---	---	---	---	---	---	---	---	---	---	---	---	---	----------------

31. Szkic sytuacyjny, plan schematyczny, uwagi opisowe, fotografia

GIŁOWICE, POW. ŻYWIEC

"STARY DWÓR"

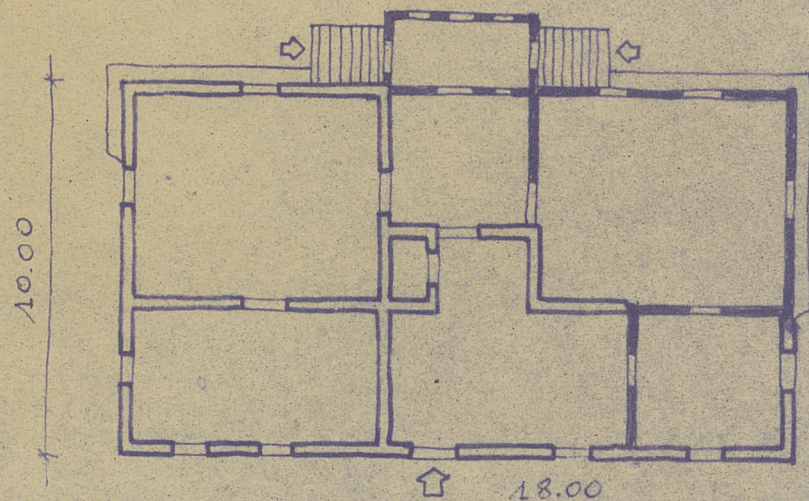

1:200

0 1 2 3 4 5



32. Przebieg prac konserwatorskich

[illegible][illegible]

34. Inspekcje

35. Uwagi różne

36. Wypełnił dnia

30.8.1959k. - Hingel

37. Sprawdził dnia VII. 1967

Al. Kuyumchuk
M. Raylic