PODLASKIE 2317

1. Obiekt

252/1 Budynek mieszkalny - "CHAŁUPA"

2. Czas powstania

1910-1920

3. Miejscowość

Jeleniewo

11. Zdjęcia, plan sytuacyjny, rzuty

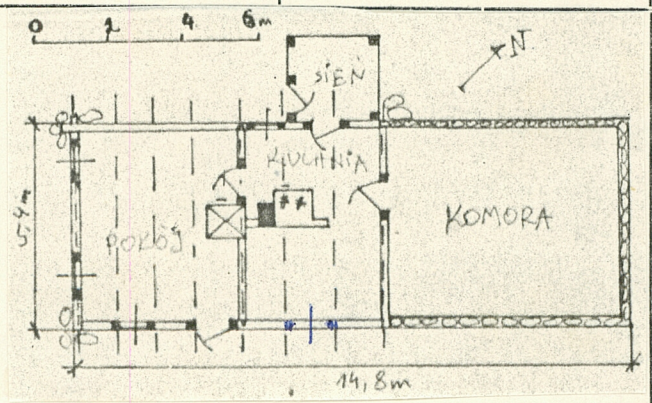

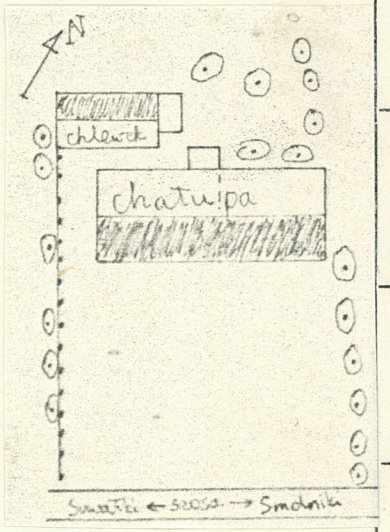

4. Adres

nr hipoteczny NR 58

5. Przynależność administracyjna

województwo suwalskie

gmina JELENIEWO

pow. SUWAŁKI

6. Poprzednie nazwy miejscowości

bez zmian

7. Przynależność administracyjna przed 1.VI.1975

województwo białostockie

powiat Suwałki

8. Właściciel i jego adres

[redacted]

9. Użytkownik i jego adres

nie użytkowany

10. Rejestr zabytków

Nr ..... data .....

autor zdjęć Tadeusz Korowaj

data wykonania sierpień 1978

miejsce przechowywania negatywów Muzeum Okręgowe Suwałki

12. Autorzy, historia obiektu, określenia stylu.

Obiekt wg ~~informator~~ informacji sąsiadów zbudowany został ok. 60 lat temu, Nazwiska majstra informatorzy nie znają. Właściciele poumierali i ok. 16 lat temu całą zagrodę kupił [redacted], który mieszka na stałe w Zarzeczu, wynajmując zagrodę, w skład której obok chlewika wchodzi opisywany obiekt- budynek mieszkalny. Ostatnio przez 11 lat zagrodę wynajmował milicjant z miejscowego posterunku MO. Od roku zagroda jest niezamieszkała przeznaczona wg informacji sąsiadów do rozbiórki.

13. Opis (sytuacja, materiał i konstrukcja, rzut, bryła, elewacje, dach, wnętrze wyposażenie, instalacje)

Budynek mieszkalny stanowi jeden z elementów zagrody położonej przy głównej drodze we wsi wiodącej w kierunku Suwałki-Smolniki. Zagroda składa się z chałupy i chlewika.

Budynek mieszkalny wykonany jest z drewna sosnowego z kanciaków o grubości ok. 20cm. Konstrukcja ścian zrębowa, węgły łączone na obłap i "jaskółczy ogon". Do budynku przylega ~~obora~~ komora, której ściany stanowią kamienie polne polepiane gliną. Sciany komory przysypane są od zewnątrz ziemią, tak, że wystaje tylko dwuspadowy, słomiany dach. Konstrukcja więźby dachowej krokwiowa, krokwie wsparte na ocapie. W całym budynku występują podłogi z desek. Pułap tworzą deski leżące na 7 belkach stropowych. Okna ościeżnicowe, pojedyńcze malowane farbą olejną na biało. Jedno z nich od strony drogi wstawione zostało niedawno, prawdopodobnie w okresie wynajmowania go orzez ostatniego użytkownika. Drzwi zewnętrzne i wewnętrzne filongowe; zewnętrzne niemalowane, wewnętrzne malowane farbą olejną na biało. Urządzenie ogniowe złożone z kaflowego pieca kuchennego z kapą i pieca kaflowego w pokoju.

14. Kubatura	15. Powierzchnia użytkowa	16. Przeznaczenie pierwotne	17. Użytkowanie obecne
$90,3m^3$	$43m^2$	budynek mieszkalny	nie użytkowany

18. Prace budowlane i konserwatorskie, ich przebieg i dokumentacja

19. Stan zachowania (fundamenty, ściany zewnętrzne, ściany wewnętrzne, sklepienia, stropy, konstrukcje dachowe, pokrycie dachu, wyposażenie i instalacje)

Stan zachowania obiektu zły. Nieoszalowany budynek nosi wyraźne ślady uszkodzeń przez spuszczki, podwaliny spróchniałe. W miarę dobry stan więźby dachowej i poszycia dachu. Dobry stan zachowania urządzenia ogniowego zmienionego zapewne przez ostatniego użytkownika.

20. Najpilniejsze postulaty konserwatorskie

21. Akta archiwalne (rodzaj akt, numer i miejsce przechowywania)

22. Bibliografia

23. Źródła ikonograficzne i fotografie (rodzaj, miejsce przechowywania, sygnatury)

24. Uwagi różne

25. Wypełnił

KOROWAJ TADEUSZ

sierpień 1978

26. Sprawdził

Załącznik: wkładka nr 19.

Jedn. PWH Olsztyn, z. 3442/S
OZGraf. Z.P. Dz-wo, z. 2555 (18.000) karton 3 kl. 250 g. 12.76

WKŁADKA DO KARTY EWIDENCYJNEJ ZABYTKOW ARCHITEKTURY I BUDOWNICTWA NR

Miejscowość:	Obiekt:	Zawartość:
Jeleniewo	chałupa	fotografie obiektu

autor zdjęć: T. Korowaj
data: sierpień 1978
miejsce przechowywania negatywów: Muzeum Okręgowe Suwałki

WKŁADKA DO KARTY EWIDENCYJNEJ ZABYTKOW ARCHITEKTURY I BUDOWNICTWA NR

Miejscowość:	Obiekt:	Zawartość:
Jeleniewo	chlewek	fotogragie obiektu

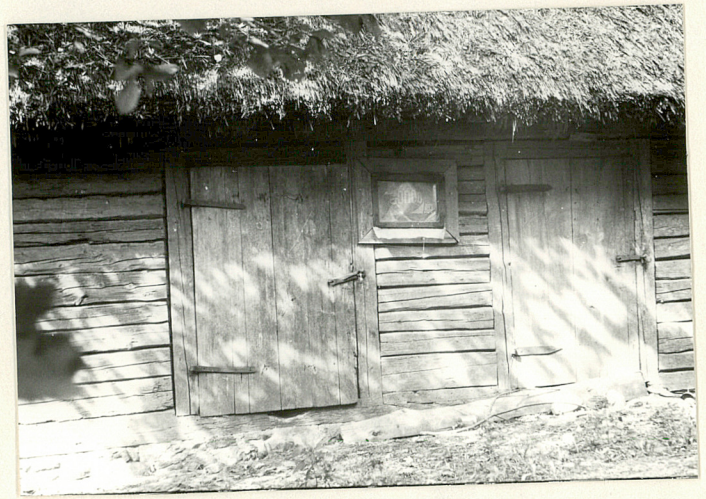

Autor zdjęć: T. Korowaj
data: sierpień 1978
miejsce przechowywania negatywów: Muzeum Okręgowe Suwłki