

1. Obiekt zabytkowy
POZA SPISEM DWOR.

Rozbraamy

2. Miejscowość
MACHOWA gm. Pilzno 5352

3. Wiek XVIII.	4. Styl KLASYCYZM.	5. Kubatura m³ 4403	6. Powierzchnia w m² a) zabytkowa: 629 b) użytkowa: 629	20. Przynależność administracyjna a) województwo b) powiat c) gmina	
7. Materiał budowlany	Przed zniszczeniem	Po odbudowie	11. Ilość budynków 1.	14. Grunty należące do zabytku: ha	21. Stacja Nazwa stacji Odległość od stacji w km
a) ściany	CEGLA.	/	12. Ilość kondygnacji 2.	a) ogrody stylowe park 4.00	a) kolejowa CZARNA. 7.
b) sklepienia	LEGTA.	/	13. Użytkowanie wnętrza według ilości:	b) sady i grunty uprawne /	b) autobusowa MACHOWA.
c) stropy	DREWNO	/	a) izb mieszkalnych 4.	c) lasy /	22. Właściciel i jego adres P. G. R. N.
d) więzania dachu	DREWNO	/	b) innych pomieszczeń 21.	d) wody /	
e) krycie dachu	BLACHA.	/	c) piwnic 2.	e) inne /	

8. Wyposażenie architektoniczne WENKATRZ MIEMA. ZENATRZ PORTYK. Z NADBUDOWA GÓRNEJ KONDYGNACJI ZATENCZONEJ KOPULASTYM PRZEKRYCIEM NA KORYDORACH I TAMBURZ	15. Przeznaczenie pierwotne budynku MIESZKALNE.	23. Użytkownik i jego adres P. G. R. N.
	16. Użytkowanie w latach ubiegłych D. G. R. N.	
	17. Użytkowanie obecne P. G. R. N. Biblioteka, sklep, miesz. p.	24. Inwestor i jego adres
	18. Nadaje się do użycia na DOM. GROMADYKI.	

9. Autorzy i data budowy i przebudowy BUDOWA XVIII. WIEK.	19. Data, rodzaj i stopień zniszczeń i odbudowy	25. Rejestr zabytku Nr rok miejsce przechowywania																								
	<table><tr><th>Data</th><th>O P I S</th><th>Zniszczenia %</th><th>Odbudowa %</th></tr><tr><td>VIII.1939 r.</td><td>nieznany.</td><td></td><td></td></tr><tr><td>XI.1939 r.</td><td>nieznany.</td><td></td><td></td></tr><tr><td>XII.1945 r.</td><td>Rekonstrukcja pośm. ściana</td><td></td><td></td></tr><tr><td></td><td>rozwalony pośm. południowy</td><td></td><td></td></tr><tr><td>1959.</td><td>W 35% budowlany wytrawiony na okno przemienienia gospodarc. brzo okien i drzwi okno 150%. zmniejszenie ściany / odnowienie tyłu i cegły. Na piętne zawieszono strop / poraż. tylko podłoga.</td><td></td><td></td></tr></table>	Data	O P I S	Zniszczenia %	Odbudowa %	VIII.1939 r.	nieznany.			XI.1939 r.	nieznany.			XII.1945 r.	Rekonstrukcja pośm. ściana				rozwalony pośm. południowy			1959.	W 35% budowlany wytrawiony na okno przemienienia gospodarc. brzo okien i drzwi okno 150%. zmniejszenie ściany / odnowienie tyłu i cegły. Na piętne zawieszono strop / poraż. tylko podłoga.			26. Nazwa księgi hipotecznej 27. Nr hipoteczny p.b. 1.
Data	O P I S	Zniszczenia %	Odbudowa %																							
VIII.1939 r.	nieznany.																									
XI.1939 r.	nieznany.																									
XII.1945 r.	Rekonstrukcja pośm. ściana																									
	rozwalony pośm. południowy																									
1959.	W 35% budowlany wytrawiony na okno przemienienia gospodarc. brzo okien i drzwi okno 150%. zmniejszenie ściany / odnowienie tyłu i cegły. Na piętne zawieszono strop / poraż. tylko podłoga.																									
10. Udostępnienie udostępniony.		28. Akta Z.O.I.K.Z. Kom. Woj.																								
		29. Fotografie																								
		30. Inwentaryzacja pomiarowa																								

31. Szkic sytuacyjny, plan schematyczny, uwagi opisowe, fotografia

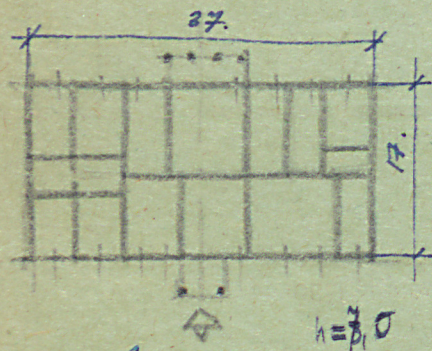
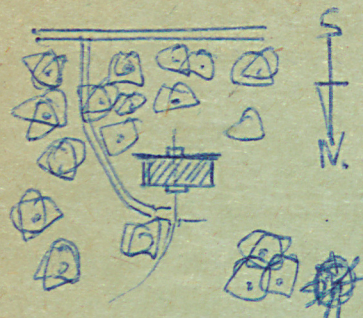

orientowany sytuacyjny w planie około 200
od strony północno-wschodniej. Zbudowany
z cegły z cegły, o kształcie zbliżonym
do kwadratu. Plan sytuacyjny dwukondygnacyjny.
Była prosta, zskrajona nadbudowa
z przodu, pokryta płaskim dachem z wystróżeniem
kopułastym wykonanym na kwadracie
zamykającym. Dach czterospadowy
z lukarnami. Elewacje zskrajone gładkie, masywne
pokręcone kamiennymi narożnikami
okien, i pilastami z nadbudową
portyku.

32. Przebieg prac konserwatorskich

Rok	Wyszczególnienie prac	Koszt tys. zł

33. Koszty
w tys. zł

Przewidywane

Rzeczywiste

34. Inspekcje

35. Uwagi różne

Pobudn. portyki zamykający
o 35% budynku
wzrostu wznosi na obrys
składowy płaski z oknami



36. Wypełnił dnia 28.X.59

Edyta Ziarnicka

37. Sprawdził dnia

18.X.62

gustaw liwaj